

Pró-Reitoria de Planejamento
Diretoria De Avaliação e Acompanhamento Institucional

INGRESSANTES VAGAS REMANESCENTES - 2016
POR TURNO

I - CARACTERÍSTICAS SÓCIO-CULTURAIS

01 - Sexo:

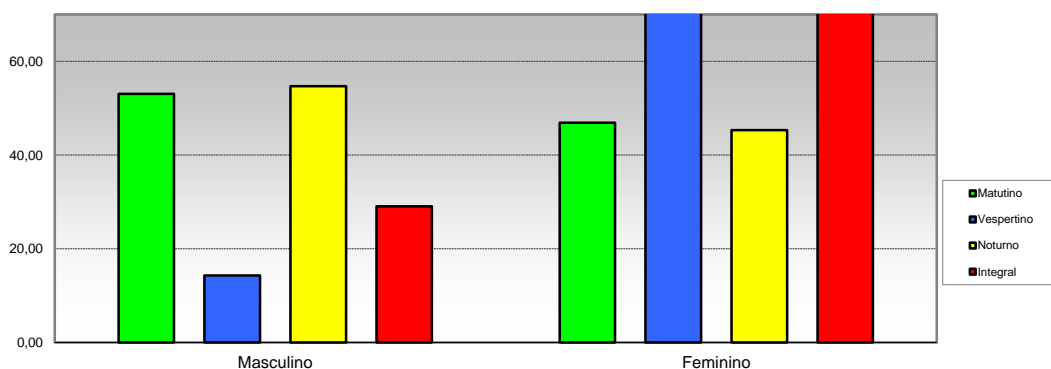

Opção / Área	Matutino		Vespertino		Noturno		Integral		Total	
	Cand.	%	Cand.	%	Cand.	%	Cand.	%	Cand.	%
1 Masculino	43	53,09	3	14,29	82	54,67	25	29,07	153	45,27
2 Feminino	38	46,91	18	85,71	68	45,33	61	70,93	185	54,73
Total	81	100	21	100	150	100	86	100	338	100

02 - Faixa etária

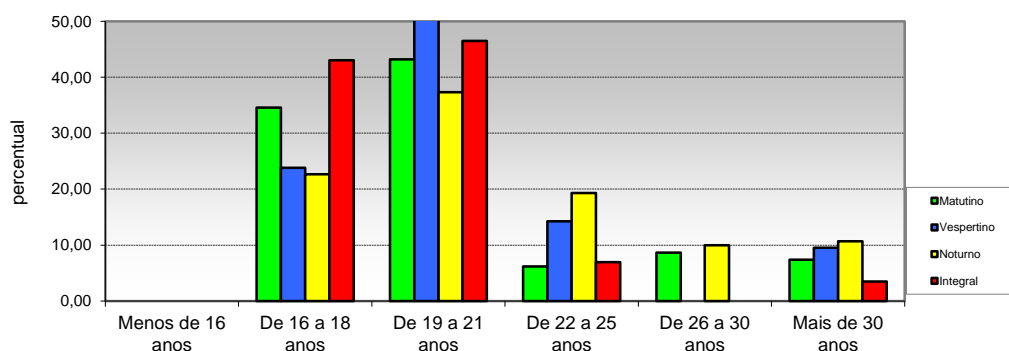

Opção / Área	Matutino		Vespertino		Noturno		Integral		Total	
	Cand.	%	Cand.	%	Cand.	%	Cand.	%	Cand.	%
1 Menos de 16 anos	0	0,00	0	0,00	0	0,00	0	0,00	0	0,00
2 De 16 a 18 anos	28	34,57	5	23,81	34	22,67	37	43,02	104	30,77
3 De 19 a 21 anos	35	43,21	11	52,38	56	37,33	40	46,51	142	42,01
4 De 22 a 25 anos	5	6,17	3	14,29	29	19,33	6	6,98	43	12,72
5 De 26 a 30 anos	7	8,64	0	0,00	15	10,00	0	0,00	22	6,51
6 Mais de 30 anos	6	7,41	2	9,52	16	10,67	3	3,49	27	7,99
Total	81	100	21	100	150	100	86	100	338	100

Pró-Reitoria de Planejamento
Diretoria De Avaliação e Acompanhamento Institucional

INGRESSANTES VAGAS REMANESCENTES - 2016
POR TURNO

I - CARACTERÍSTICAS SÓCIO-CULTURAIS

03 - Tipo de cota

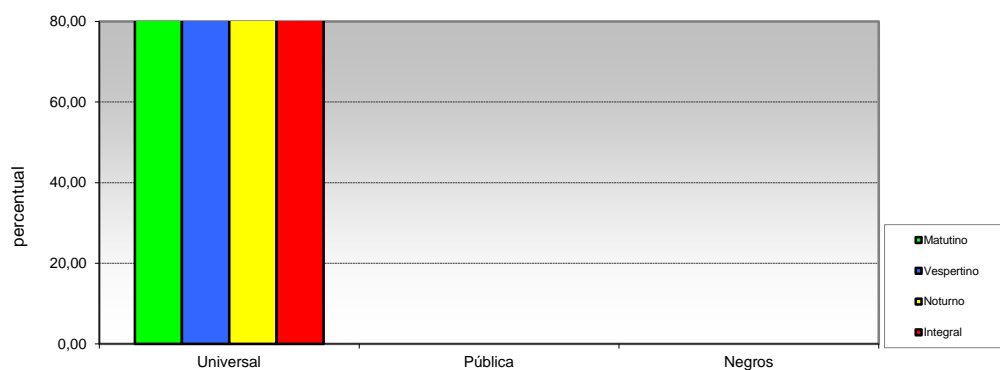

Opção / Área	Matutino		Vespertino		Noturno		Integral		Total	
	Cand.	%	Cand.	%	Cand.	%	Cand.	%	Cand.	%
1 Universal	43	100,00	21	100,00	150	100,00	86	100,00	338	100,00
2 Pública	0	0,00	0	0,00	0	0,00	0	0,00	0	0,00
3 Negros	0	0,00	0	0,00	0	0,00	0	0,00	0	0,00
Total	43	100	21	100	150	100	86	100	338	100

04 - Estado civil

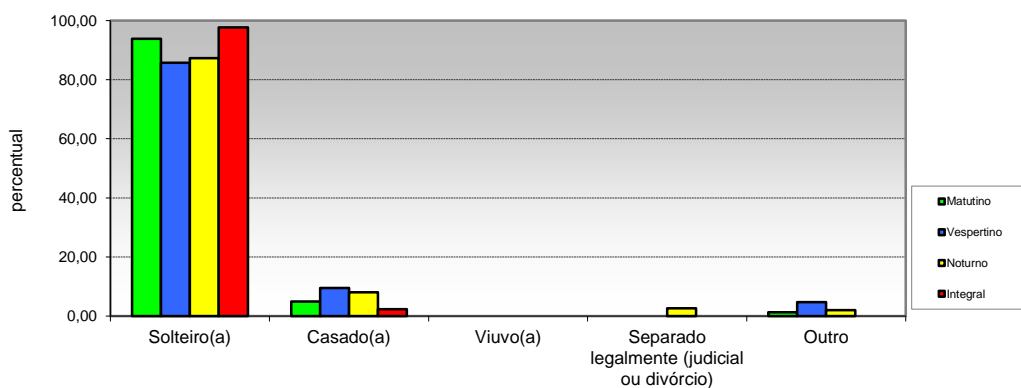

Opção / Área	Matutino		Vespertino		Noturno		Integral		Total	
	Cand.	%	Cand.	%	Cand.	%	Cand.	%	Cand.	%
1 Solteiro(a)	41	93,83	18	85,71	131	87,33	84	97,67	309	91,42
2 Casado(a)	1	4,94	2	9,52	12	8,00	2	2,33	20	5,92
3 Viuvo(a)	0	0,00	0	0,00	0	0,00	0	0,00	0	0,00
4 Separado legalmente (judicial ou divórcio)	0	0,00	0	0,00	4	2,67	0	0,00	4	1,18
5 Outro	1	1,23	1	4,76	3	2,00	0	0,00	5	1,48
Total	43	100	21	100	150	100	86	100	338	100

Pró-Reitoria de Planejamento
Diretoria De Avaliação e Acompanhamento Institucional

INGRESSANTES VAGAS REMANESCENTES - 2016
POR TURNO

I - CARACTERÍSTICAS SÓCIO-CULTURAIS

05 - Filhos menores de 6 anos

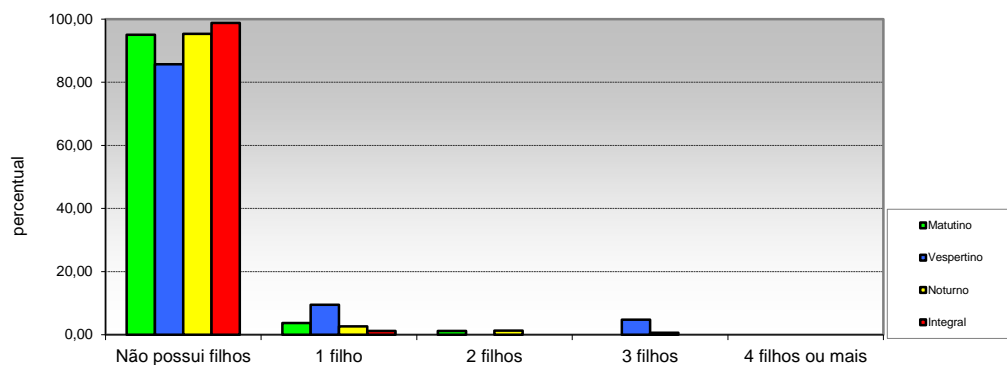

Opção / Área	Matutino		Vespertino		Noturno		Integral		Total	
	Cand.	%	Cand.	%	Cand.	%	Cand.	%	Cand.	%
1 Não possui filhos	77	95,06	18	85,71	143	95,33	85	98,84	323	95,56
2 1 filho	3	3,70	2	9,52	4	2,67	1	1,16	10	2,96
3 2 filhos	1	1,23	0	0,00	2	1,33	0	0,00	3	0,89
4 3 filhos	0	0,00	1	4,76	1	0,67	0	0,00	2	0,59
5 4 filhos ou mais	0	0,00	0	0,00	0	0,00	0	0,00	0	0,00
Total	81	100	21	100	150	100	86	100	338	100

06 - Estado em que nasceu

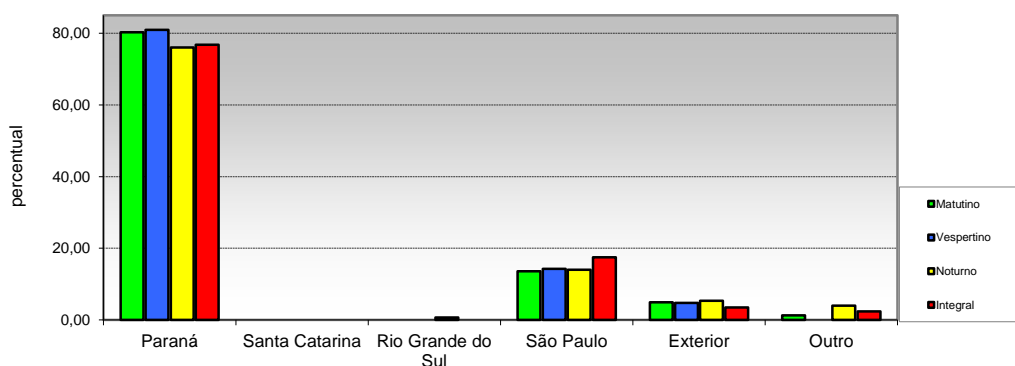

Opção / Área	Matutino		Vespertino		Noturno		Integral		Total	
	Cand.	%	Cand.	%	Cand.	%	Cand.	%	Cand.	%
1 Paraná	65	80,25	17	80,95	114	76,00	66	76,74	262	77,51
2 Santa Catarina	0	0,00	0	0,00	0	0,00	0	0,00	0	0,00
3 Rio Grande do Sul	0	0,00	0	0,00	1	0,67	0	0,00	1	0,30
4 São Paulo	11	13,58	3	14,29	21	14,00	15	17,44	50	14,79
5 Exterior	4	4,94	1	4,76	8	5,33	3	3,49	16	4,73
6 Outro	1	1,23	0	0,00	6	4,00	2	2,33	9	2,66
Total	81	100	21	100	150	100	86	100	338	100

Pró-Reitoria de Planejamento
Diretoria De Avaliação e Acompanhamento Institucional

INGRESSANTES VAGAS REMANESCENTES - 2016
POR TURNO

I - CARACTERÍSTICAS SÓCIO-CULTURAIS

07 - Cidade em que mora

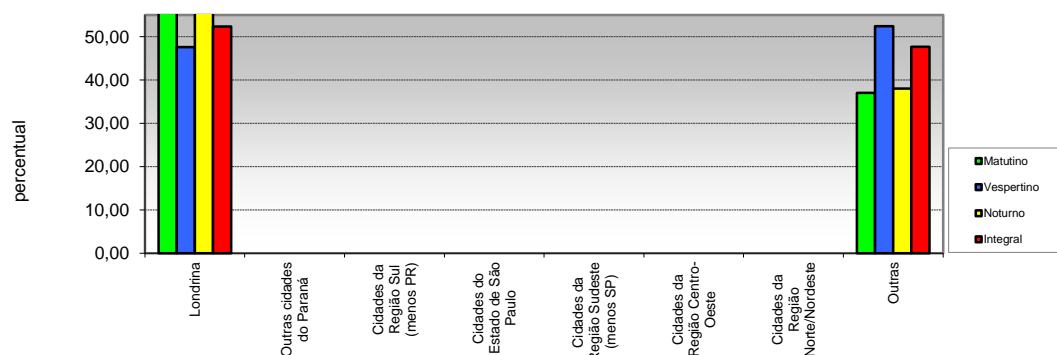

Opção / Área	Matutino		Vespertino		Noturno		Integral		Total	
	Cand.	%	Cand.	%	Cand.	%	Cand.	%	Cand.	%
1 Londrina	51	62,96	10	47,62	93	62,00	45	52,33	199	58,88
2 Outras cidades do Paraná	0	0,00	0	0,00	0	0,00	0	0,00	0	0,00
3 Cidades da Região Sul (menos PR)	0	0,00	0	0,00	0	0,00	0	0,00	0	0,00
4 Cidades do Estado de São Paulo	0	0,00	0	0,00	0	0,00	0	0,00	0	0,00
5 Cidades da Região Sudeste (menos SP)	0	0,00	0	0,00	0	0,00	0	0,00	0	0,00
6 Cidades da Região Centro-Oeste	0	0,00	0	0,00	0	0,00	0	0,00	0	0,00
7 Cidades da Região Norte/Nordeste	0	0,00	0	0,00	0	0,00	0	0,00	0	0,00
8 Outras	30	37,04	11	52,38	57	38,00	41	47,67	139	41,12
Total	81	100	21	100	150	100	86	100	338	100

08 - Atividade praticada para ocupação da maior parte do tempo livre

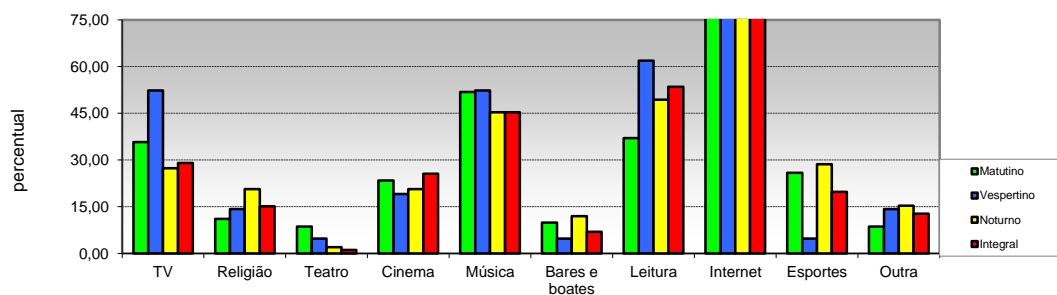

Opção / Área	Matutino		Vespertino		Noturno		Integral		Total	
	Cand.	%	Cand.	%	Cand.	%	Cand.	%	Cand.	%
1 TV	29	35,80	11	52,38	41	27,33	25	29,07	106	31,36
2 Religião	9	11,11	3	14,29	31	20,67	13	15,12	56	16,57
3 Teatro	7	8,64	1	4,76	3	2,00	1	1,16	12	3,55
4 Cinema	19	23,46	4	19,05	31	20,67	22	25,58	76	22,49
5 Música	42	51,85	11	52,38	68	45,33	39	45,35	160	47,34
6 Bares e boates	8	9,88	1	4,76	18	12,00	6	6,98	33	9,76
7 Leitura	30	37,04	13	61,90	74	49,33	46	53,49	163	48,22
8 Internet	65	80,25	17	80,95	118	78,67	75	87,21	275	81,36
9 Esportes	21	25,93	1	4,76	43	28,67	17	19,77	82	24,26
10 Outra	7	8,64	3	14,29	23	15,33	11	12,79	44	13,02
Total	237	292,59	65	309,52	450	300	255	296,51	1.007	297,93

(múltipla-escolha)

Pró-Reitoria de Planejamento
Diretoria De Avaliação e Acompanhamento Institucional

INGRESSANTES VAGAS REMANESCENTES - 2016
POR TURNO

I - CARACTERÍSTICAS SÓCIO-CULTURAIS

09 - Atividade praticada para ocupação da maior parte do tempo livre

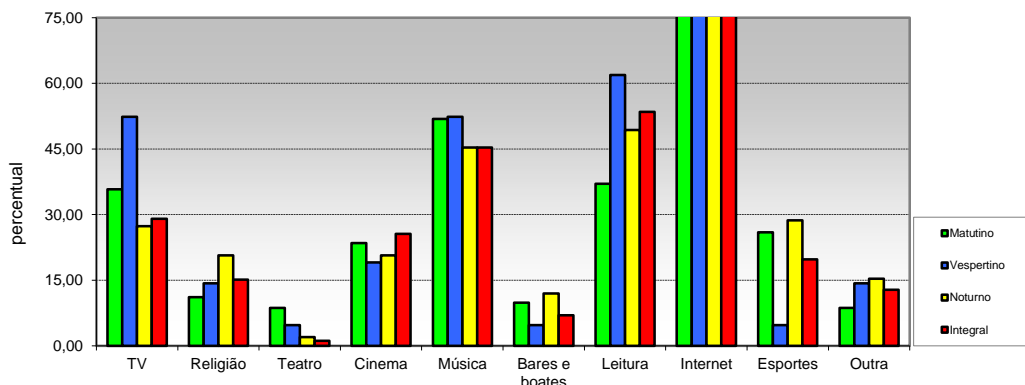

Opção / Área	Matutino		Vespertino		Noturno		Integral		Total	
	Cand.	%	Cand.	%	Cand.	%	Cand.	%	Cand.	%
1 TV	29	35,80	11	52,38	41	27,33	25	29,07	106	31,36
2 Religião	9	11,11	3	14,29	31	20,67	13	15,12	56	16,57
3 Teatro	7	8,64	1	4,76	3	2,00	1	1,16	12	3,55
4 Cinema	19	23,46	4	19,05	31	20,67	22	25,58	76	22,49
5 Música	42	51,85	11	52,38	68	45,33	39	45,35	160	47,34
6 Bares e boates	8	9,88	1	4,76	18	12,00	6	6,98	33	9,76
7 Leitura	30	37,04	13	61,90	74	49,33	46	53,49	163	48,22
8 Internet	65	80,25	17	80,95	118	78,67	75	87,21	275	81,36
9 Esportes	21	25,93	1	4,76	43	28,67	17	19,77	82	24,26
10 Outra	7	8,64	3	14,29	23	15,33	11	12,79	44	13,02
Total	237	292,59	65	309,52	450	300	255	296,51	1.007	297,93

(múltipla-escolha)

Pró-Reitoria de Planejamento
Diretoria De Avaliação e Acompanhamento Institucional

INGRESSANTES VAGAS REMANESCENTES - 2016
POR TURNO

II - CARACTERÍSTICAS SÓCIO-EDUCACIONAIS

10 - Nível de instrução do pai

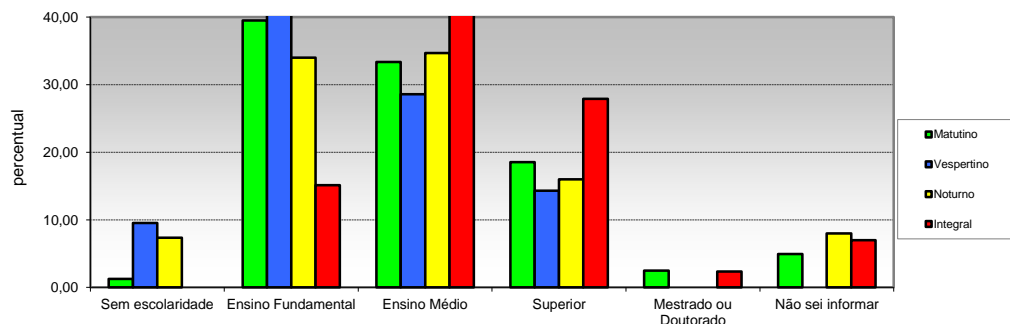

Opção / Área	Matutino		Vespertino		Noturno		Integral		Total	
	Cand.	%	Cand.	%	Cand.	%	Cand.	%	Cand.	%
1 Sem escolaridade	1	1,23	2	9,52	11	7,33	0	0,00	14	4,14
2 Ensino Fundamental	32	39,51	10	47,62	51	34,00	13	15,12	106	31,36
3 Ensino Médio	27	33,33	6	28,57	52	34,67	41	47,67	126	37,28
4 Superior	15	18,52	3	14,29	24	16,00	24	27,91	66	19,53
5 Mestrado ou Doutorado	2	2,47	0	0,00	0	0,00	2	2,33	4	1,18
6 Não sei informar	4	4,94	0	0,00	12	8,00	6	6,98	22	6,51
Total	81	100	21	100	150	100	86	100	338	100

11 - Nível de instrução da mãe

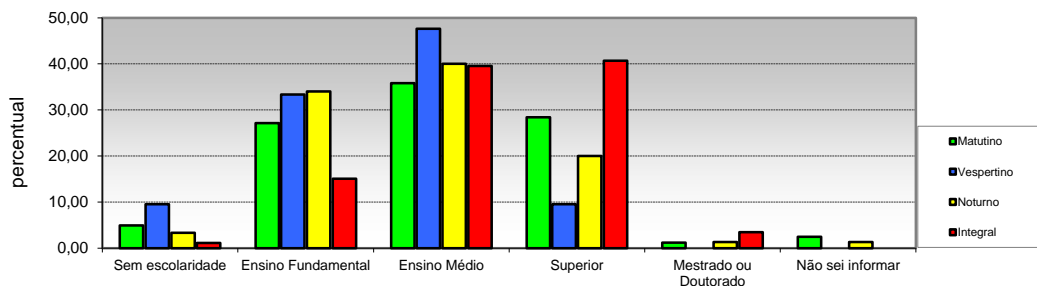

Opção / Área	Matutino		Vespertino		Noturno		Integral		Total	
	Cand.	%	Cand.	%	Cand.	%	Cand.	%	Cand.	%
1 Sem escolaridade	4	4,94	2	9,52	5	3,33	1	1,16	12	3,55
2 Ensino Fundamental	22	27,16	7	33,33	51	34,00	13	15,12	93	27,51
3 Ensino Médio	29	35,80	10	47,62	60	40,00	34	39,53	133	39,35
4 Superior	23	28,40	2	9,52	30	20,00	35	40,70	90	26,63
5 Mestrado ou Doutorado	1	1,23	0	0,00	2	1,33	3	3,49	6	1,78
6 Não sei informar	2	2,47	0	0,00	2	1,33	0	0,00	4	1,18
Total	81	100	21	100	150	100	86	100	338	100

Pró-Reitoria de Planejamento
Diretoria De Avaliação e Acompanhamento Institucional

INGRESSANTES VAGAS REMANESCENTES - 2016
POR TURNO

II - CARACTERÍSTICAS SÓCIO-EDUCACIONAIS

12 - Frequência ao Ensino Fundamental

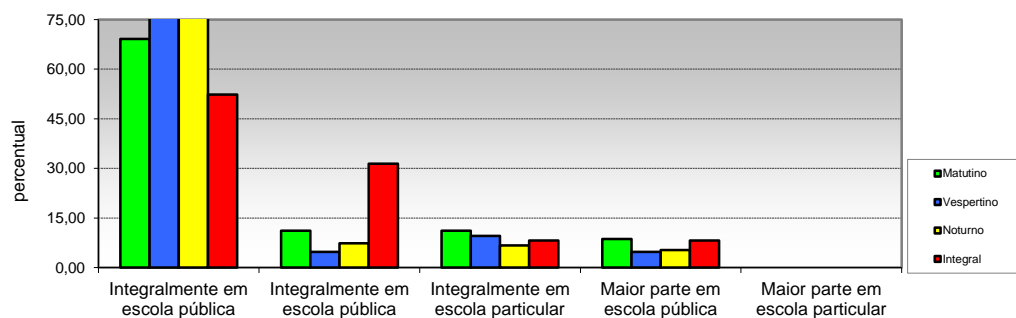

Opção / Área	Matutino		Vespertino		Noturno		Integral		Total	
	Cand.	%	Cand.	%	Cand.	%	Cand.	%	Cand.	%
1 Integralmente em escola pública	56	69,14	17	80,95	121	80,67	45	52,33	239	70,71
2 Integralmente em escola pública	9	11,11	1	4,76	11	7,33	27	31,40	48	14,20
3 Integralmente em escola particular	9	11,11	2	9,52	10	6,67	7	8,14	28	8,28
4 Maior parte em escola pública	7	8,64	1	4,76	8	5,33	7	8,14	23	6,80
5 Maior parte em escola particular	0	0,00	0	0,00	0	0,00	0	0,00	0	0,00
Total	81	100	21	100	150	100	86	100	338	100

13 - Forma de conclusão do ensino Fundamental

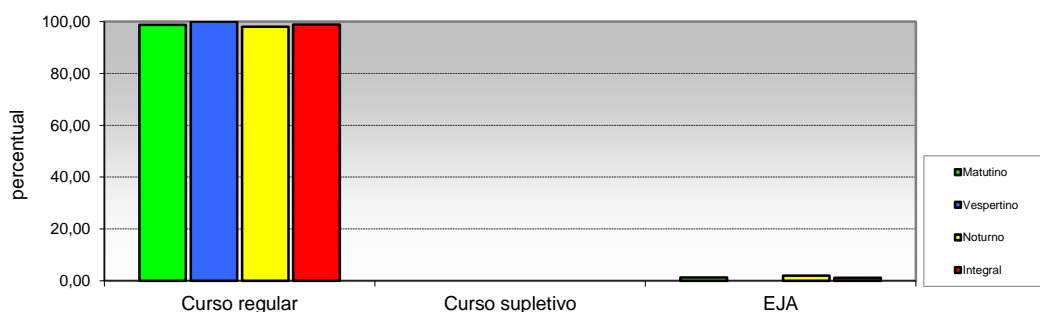

Opção / Área	Matutino		Vespertino		Noturno		Integral		Total	
	Cand.	%	Cand.	%	Cand.	%	Cand.	%	Cand.	%
1 Curso regular	80	98,77	21	100,00	147	98,00	85	98,84	333	98,52
2 Curso supletivo	0	0,00	0	0,00	0	0,00	0	0,00	0	0,00
3 EJA	1	1,23	0	0,00	3	2,00	1	1,16	5	1,48
Total	81	100	21	100	150	100	86	100	338	100

Pró-Reitoria de Planejamento
Diretoria De Avaliação e Acompanhamento Institucional

INGRESSANTES VAGAS REMANESCENTES - 2016
POR TURNO

II - CARACTERÍSTICAS SÓCIO-EDUCACIONAIS

14 - Frequência ao Ensino Médio

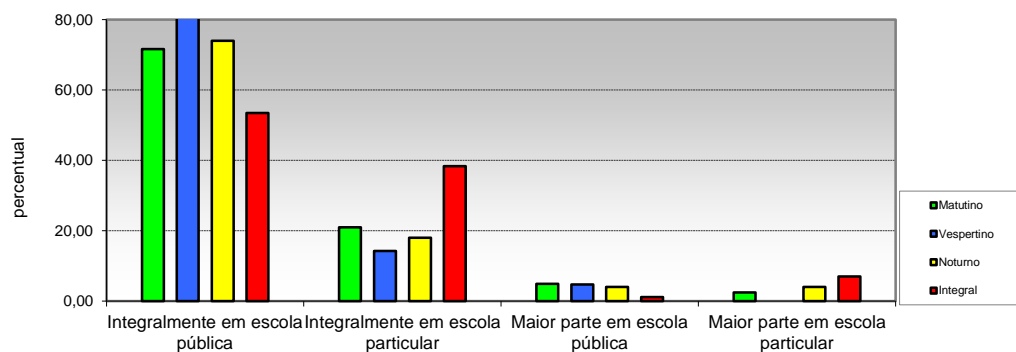

Opção / Área	Matutino		Vespertino		Noturno		Integral		Total	
	Cand.	%	Cand.	%	Cand.	%	Cand.	%	Cand.	%
1 Integralmente em escola pública	58	71,60	17	80,95	111	74,00	46	53,49	232	68,64
2 Integralmente em escola particular	17	20,99	3	14,29	27	18,00	33	38,37	80	23,67
3 Maior parte em escola pública	4	4,94	1	4,76	6	4,00	1	1,16	12	3,55
4 Maior parte em escola particular	2	2,47	0	0,00	6	4,00	6	6,98	14	4,14
Total	81	100	21	100	150	100	86	100	338	100

15 - Forma de conclusão do Ensino Médio

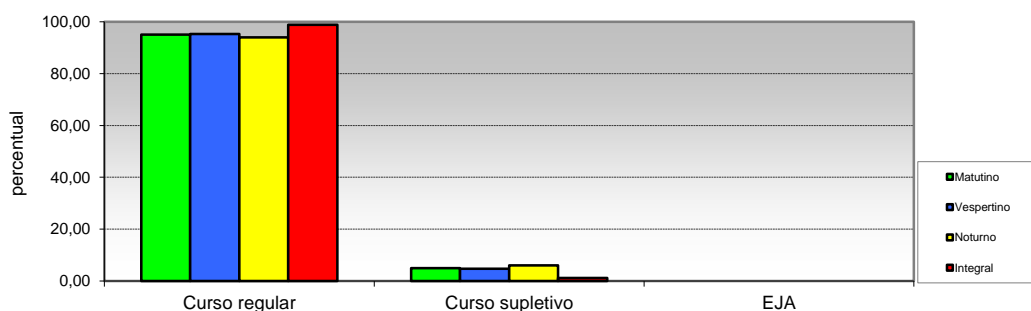

Opção / Área	Matutino		Vespertino		Noturno		Integral		Total	
	Cand.	%	Cand.	%	Cand.	%	Cand.	%	Cand.	%
1 Curso regular	77	95,06	20	95,24	141	94,00	85	98,84	323	95,56
2 Curso supletivo	4	4,94	1	4,76	9	6,00	1	1,16	15	4,44
3 EJA	0	0,00	0	0,00	0	0,00	0	0,00	0	0,00
Total	81	100	21	100	150	100	86	100	338	100

Pró-Reitoria de Planejamento
Diretoria De Avaliação e Acompanhamento Institucional

INGRESSANTES VAGAS REMANESCENTES - 2016
POR TURNO

II - CARACTERÍSTICAS SÓCIO-EDUCACIONAIS

16 - Ano de conclusão do Ensino Médio

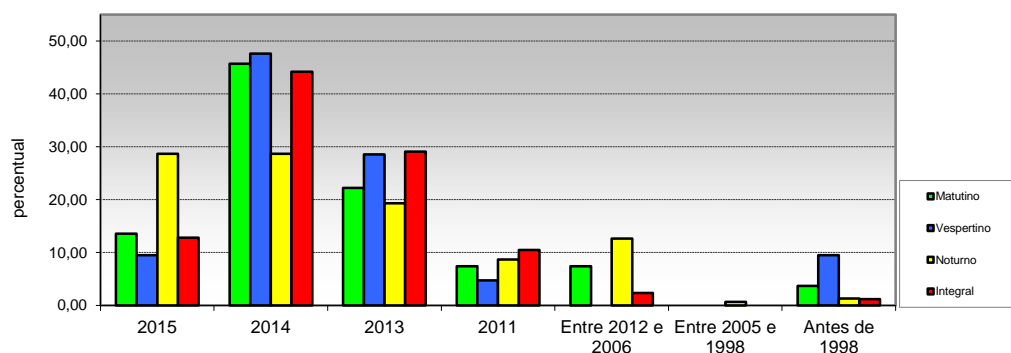

Opção / Área	Matutino		Vespertino		Noturno		Integral		Total	
	Cand.	%	Cand.	%	Cand.	%	Cand.	%	Cand.	%
1 2015	11	13,58	2	9,52	43	28,67	11	12,79	67	19,82
2 2014	37	45,68	10	47,62	43	28,67	38	44,19	128	37,87
3 2013	18	22,22	6	28,57	29	19,33	25	29,07	78	23,08
4 2011	6	7,41	1	4,76	13	8,67	9	10,47	29	8,58
5 Entre 2012 e 2006	6	7,41	0	0,00	19	12,67	2	2,33	27	7,99
6 Entre 2005 e 1998	0	0,00	0	0,00	1	0,67	0	0,00	1	0,30
7 Antes de 1998	3	3,70	2	9,52	2	1,33	1	1,16	8	2,37
Total	81	100	21	100	150	100	86	100	338	100

17 - Frequência em cursinho preparatório (Pré-Vestibular)

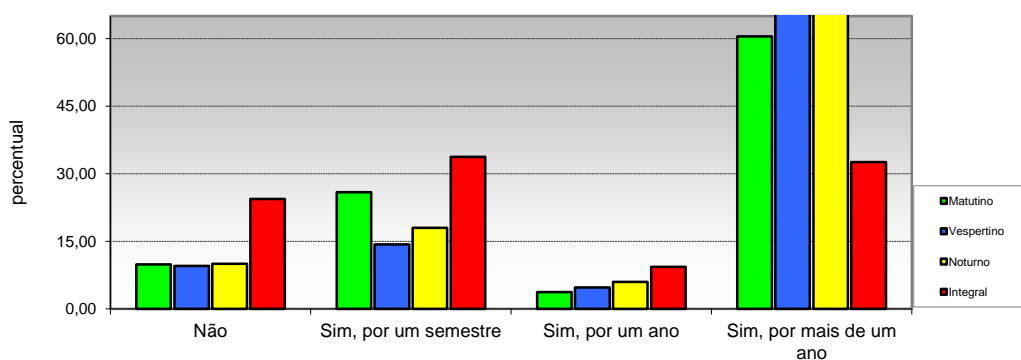

Opção / Área	Matutino		Vespertino		Noturno		Integral		Total	
	Cand.	%	Cand.	%	Cand.	%	Cand.	%	Cand.	%
1 Não	8	9,88	2	9,52	15	10,00	21	24,42	46	13,61
2 Sim, por um semestre	21	25,93	3	14,29	27	18,00	29	33,72	80	23,67
3 Sim, por um ano	3	3,70	1	4,76	9	6,00	8	9,30	21	6,21
4 Sim, por mais de um ano	49	60,49	15	71,43	99	66,00	28	32,56	191	56,51
Total	81	100	21	100	150	100	86	100	338	100

Pró-Reitoria de Planejamento
Diretoria De Avaliação e Acompanhamento Institucional

INGRESSANTES VAGAS REMANESCENTES - 2016
POR TURNO

II - CARACTERÍSTICAS SÓCIO-EDUCACIONAIS

18 - Número de vestibulares prestados

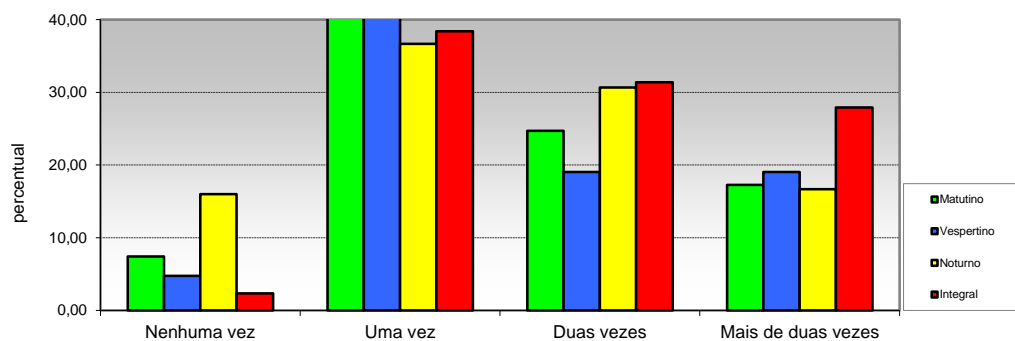

Opção / Área	Matutino		Vespertino		Noturno		Integral		Total	
	Cand.	%	Cand.	%	Cand.	%	Cand.	%	Cand.	%
1 Nenhuma vez	6	7,41	1	4,76	24	16,00	2	2,33	33	9,76
2 Uma vez	41	50,62	12	57,14	55	36,67	33	38,37	141	41,72
3 Duas vezes	20	24,69	4	19,05	46	30,67	27	31,40	97	28,70
4 Mais de duas vezes	14	17,28	4	19,05	25	16,67	24	27,91	67	19,82
Total	81	100	21	100	150	100	86	100	338	100

19 - Pretensão em prestar vestibular em outra instituição

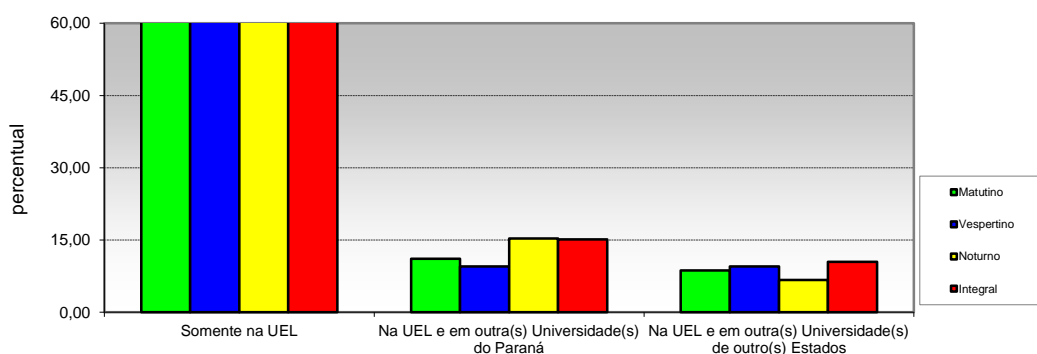

Opção / Área	Matutino		Vespertino		Noturno		Integral		Total	
	Cand.	%	Cand.	%	Cand.	%	Cand.	%	Cand.	%
1 Somente na UEL	65	80,25	17	80,95	117	78,00	64	74,42	263	77,81
2 Na UEL e em outra(s) Universidade(s) do Paraná	9	11,11	2	9,52	23	15,33	13	15,12	47	13,91
3 Na UEL e em outra(s) Universidade(s) de outro(s) Estados	7	8,64	2	9,52	10	6,67	9	10,47	28	8,28
Total	81	100	21	100	150	100	86	100	338	100

Pró-Reitoria de Planejamento
Diretoria De Avaliação e Acompanhamento Institucional

INGRESSANTES VAGAS REMANESCENTES - 2016
POR TURNO

II - CARACTERÍSTICAS SÓCIO-EDUCACIONAIS

20 - Ingresso em algum curso superior

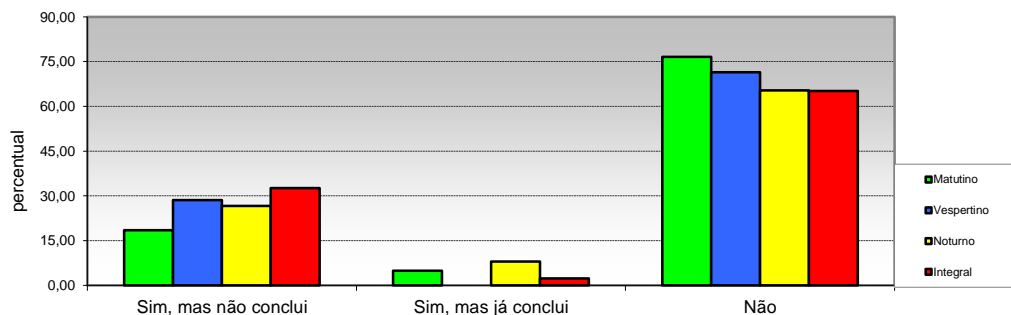

Opção / Área	Matutino		Vespertino		Noturno		Integral		Total	
	Cand.	%	Cand.	%	Cand.	%	Cand.	%	Cand.	%
1 Sim, mas não conclui	15	18,52	6	28,57	40	26,67	28	32,56	89	26,33
2 Sim, mas já conclui	4	4,94	0	0,00	12	8,00	2	2,33	18	5,33
3 Não	62	76,54	15	71,43	98	65,33	56	65,12	231	68,34
Total	81	100	21	100	150	100	86	100	338	100

21 - Motivo que levou a escolher o curso

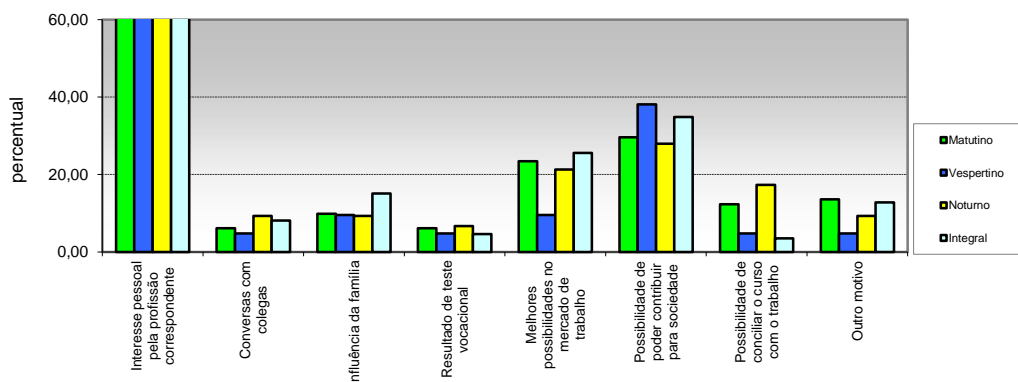

Opção / Área	Matutino		Vespertino		Noturno		Integral		Total	
	Cand.	%	Cand.	%	Cand.	%	Cand.	%	Cand.	%
1 Interesse pessoal pela profissão correspondente	69	85,19	15	71,43	120	80,00	75	87,21	279	82,54
2 Conversas com colegas	5	6,17	1	4,76	14	9,33	7	8,14	27	7,99
3 Influência da família	8	9,88	2	9,52	14	9,33	13	15,12	37	10,95
4 Resultado de teste vocacional	5	6,17	1	4,76	10	6,67	4	4,65	20	5,92
5 Melhores possibilidades no mercado de trabalho	19	23,46	2	9,52	32	21,33	22	25,58	75	22,19
6 Possibilidade de poder contribuir para sociedade	24	29,63	8	38,10	42	28,00	30	34,88	104	30,77
7 Possibilidade de conciliar o curso com o trabalho	10	12,35	1	4,76	26	17,33	3	3,49	40	11,83
8 Outro motivo	11	13,58	1	4,76	14	9,33	11	12,79	37	10,95
Total	151	186	31	148	272	181	165	192	619	183

(MULTIPLA-ESCOLHA)

Pró-Reitoria de Planejamento
Diretoria De Avaliação e Acompanhamento Institucional

INGRESSANTES VAGAS REMANESCENTES - 2016
POR TURNO

II - CARACTERÍSTICAS SÓCIO-EDUCACIONAIS

22 - Expectativa em relação ao curso universitário

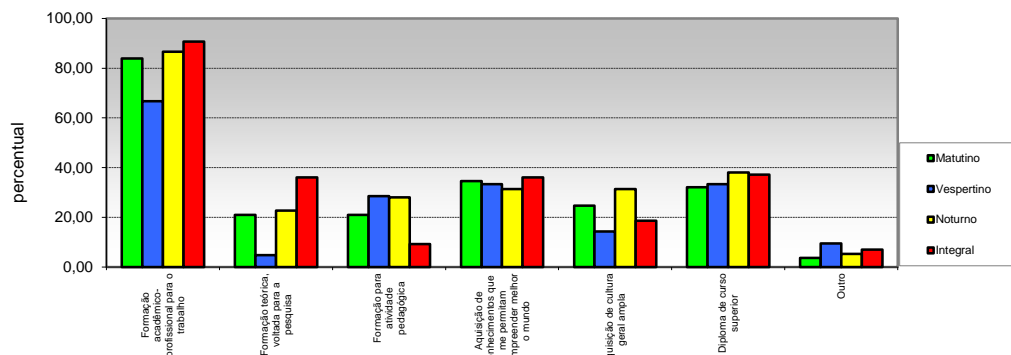

Opção / Área	Matutino		Vespertino		Noturno		Integral		Total	
	Cand.	%	Cand.	%	Cand.	%	Cand.	%	Cand.	%
1 para o trabalho	68	83,95	14	66,67	130	86,67	78	90,70	290	85,80
2 pesquisa	17	20,99	1	4,76	34	22,67	31	36,05	83	24,56
3 Formação para atividade pedagógica	17	20,99	6	28,57	42	28,00	8	9,30	73	21,60
4 permitam compreender melhor o mundo	28	34,57	7	33,33	47	31,33	31	36,05	113	33,43
5 Aquisição de cultura geral ampla	20	24,69	3	14,29	47	31,33	16	18,60	86	25,44
6 Diploma de curso superior	26	32,10	7	33,33	57	38,00	32	37,21	122	36,09
7 Outro	3	3,70	2	9,52	8	5,33	6	6,98	19	5,62
Total	179	221	40	190	365	243,33	202	235	786	233

(MULTIPLA-ESCOLHA)

23 - Frequência em curso específico de língua estrangeira

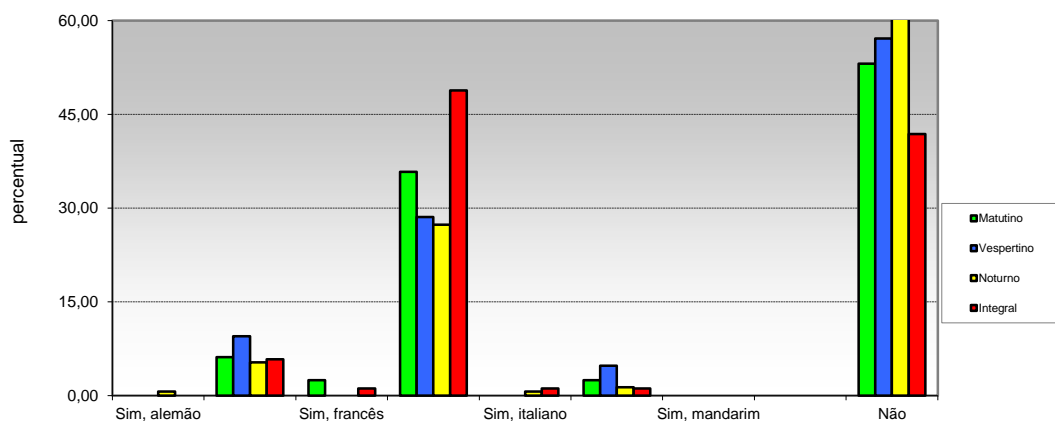

Opção / Área	Matutino		Vespertino		Noturno		Integral		Total	
	Cand.	%	Cand.	%	Cand.	%	Cand.	%	Cand.	%
1 Sim, alemão	0	0,00	0	0,00	1	0,67	0	0,00	1	0,30
2 Sim, espanhol	5	6,17	2	9,52	8	5,33	5	5,81	20	5,92
3 Sim, francês	2	2,47	0	0,00	0	0,00	1	1,16	3	0,89
4 Sim, inglês	29	35,80	6	28,57	41	27,33	42	48,84	118	34,91
5 Sim, italiano	0	0,00	0	0,00	1	0,67	1	1,16	2	0,59
6 Sim, japonês	2	2,47	1	4,76	2	1,33	1	1,16	6	1,78
7 Sim, mandarim	0	0,00	0	0,00	0	0,00	0	0,00	0	0,00
8 Outra	0	0,00	0	0,00	0	0,00	0	0,00	0	0,00
9 Não	43	53,09	12	57,14	97	64,67	36	41,86	188	55,62
Total	81	100	21	100	150	100	86	100	338	100

Pró-Reitoria de Planejamento
Diretoria De Avaliação e Acompanhamento Institucional

INGRESSANTES VAGAS REMANESCENTES - 2016
POR TURNO

II - CARACTERÍSTICAS SÓCIO-EDUCACIONAIS

24 - Interesse em aprender uma língua estrangeira

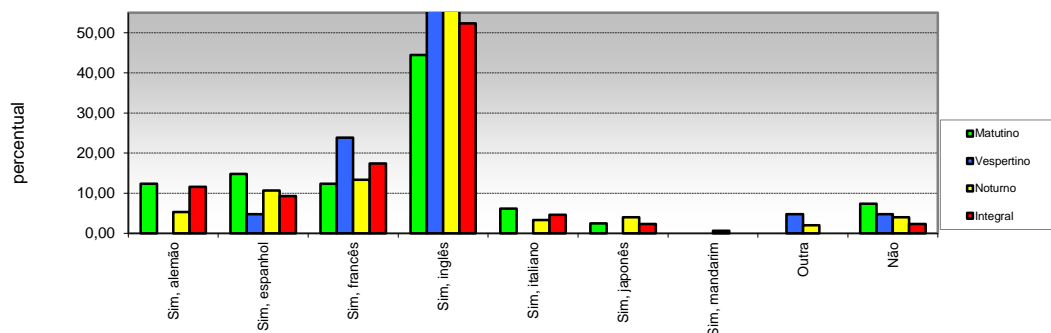

Opção / Área	Matutino		Vespertino		Noturno		Integral		Total	
	Cand.	%	Cand.	%	Cand.	%	Cand.	%	Cand.	%
1 Sim, alemão	10	12,35	0	0,00	8	5,33	10	11,63	28	8,28
2 Sim, espanhol	12	14,81	1	4,76	16	10,67	8	9,30	37	10,95
3 Sim, francês	10	12,35	5	23,81	20	13,33	15	17,44	50	14,79
4 Sim, inglês	36	44,44	13	61,90	85	56,67	45	52,33	179	52,96
5 Sim, italiano	5	6,17	0	0,00	5	3,33	4	4,65	14	4,14
6 Sim, japonês	2	2,47	0	0,00	6	4,00	2	2,33	10	2,96
7 Sim, mandarim	0	0,00	0	0,00	1	0,67	0	0,00	1	0,30
8 Outra	0	0,00	1	4,76	3	2,00	0	0,00	4	1,18
9 Não	6	7,41	1	4,76	6	4,00	2	2,33	15	4,44
Total	81	100	21	100	150	100	86	100	338	100

25 - Necessidades educacionais especiais:

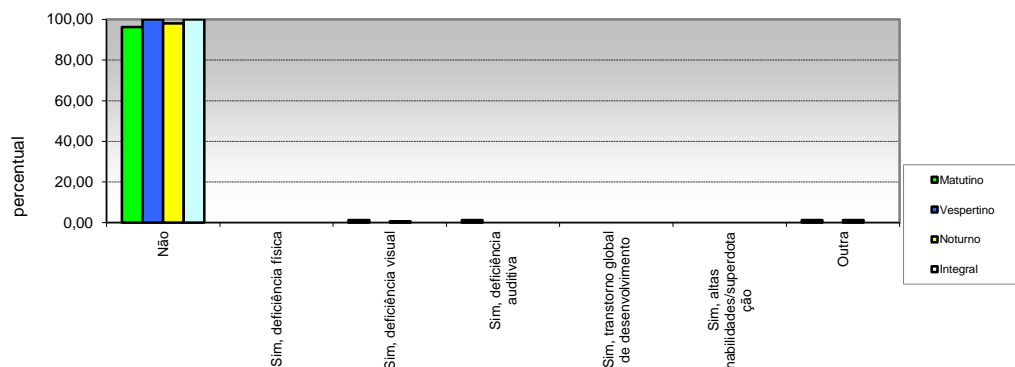

Opção / Área	Matutino		Vespertino		Noturno		Integral		Total	
	Cand.	%	Cand.	%	Cand.	%	Cand.	%	Cand.	%
1 Não	78	96,30	21	100,00	147	98,00	86	100,00	332	98,22
2 Sim, deficiência física	0	0,00	0	0,00	0	0,00	0	0,00	0	0,00
3 Sim, deficiência visual	1	1,23	0	0,00	1	0,67	0	0,00	2	0,59
4 Sim, deficiência auditiva	1	1,23	0	0,00	0	0,00	0	0,00	1	0,30
5 desenvolvimento	0	0,00	0	0,00	0	0,00	0	0,00	0	0,00
6 Sim, altas habilidades/superdotação	0	0,00	0	0,00	0	0,00	0	0,00	0	0,00
7 Outra	1	1,23	0	0,00	2	1,33	0	0,00	3	0,89
Total	81	100	21	100	150	100	86	100	338	100

Pró-Reitoria de Planejamento
Diretoria De Avaliação e Acompanhamento Institucional

INGRESSANTES VAGAS REMANESCENTES - 2016
POR TURNO

II - CARACTERÍSTICAS SÓCIO-EDUCACIONAIS

26 - Renda familiar mensal

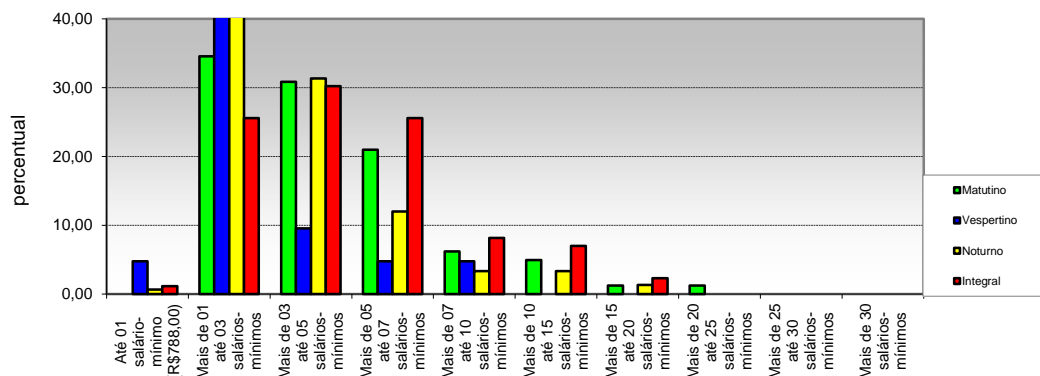

Opção / Área	Matutino		Vespertino		Noturno		Integral		Total	
	Cand.	%	Cand.	%	Cand.	%	Cand.	%	Cand.	%
1 Até 01 salário-mínimo (R\$788,00)	0	0,00	1	4,76	1	0,67	1	1,16	3	0,89
2 Mais de 01 até 03 salários-mínimos	28	34,57	16	76,19	72	48,00	22	25,58	138	40,83
3 Mais de 03 até 05 salários-mínimos	25	30,86	2	9,52	47	31,33	26	30,23	100	29,59
4 Mais de 05 até 07 salários-mínimos	17	20,99	1	4,76	18	12,00	22	25,58	58	17,16
5 Mais de 07 até 10 salários-mínimos	5	6,17	1	4,76	5	3,33	7	8,14	18	5,33
6 Mais de 10 até 15 salários-mínimos	4	4,94	0	0,00	5	3,33	6	6,98	15	4,44
7 Mais de 15 até 20 salários-mínimos	1	1,23	0	0,00	2	1,33	2	2,33	5	1,48
8 Mais de 20 até 25 salários-mínimos	1	1,23	0	0,00	0	0,00	0	0,00	1	0,30
9 Mais de 25 até 30 salários-mínimos	0	0,00	0	0,00	0	0,00	0	0,00	0	0,00
10 Mais de 30 salários-mínimos	0	0,00	0	0,00	0	0,00	0	0,00	0	0,00
Total	81	100	21	100	150	100	86	100	338	100

27 - Número de pessoas que contribuem com a renda familiar

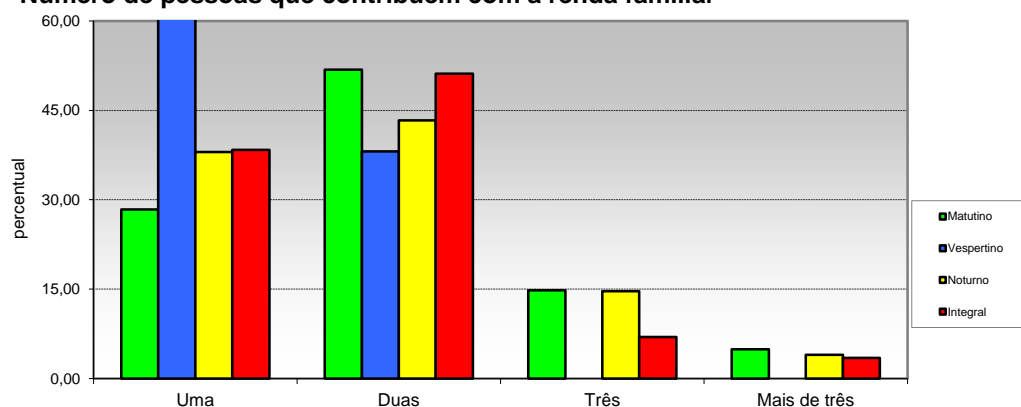

Opção / Área	Matutino		Vespertino		Noturno		Integral		Total	
	Cand.	%	Cand.	%	Cand.	%	Cand.	%	Cand.	%
1 Uma	23	28,40	13	61,90	57	38,00	33	38,37	126	37,28
2 Duas	42	51,85	8	38,10	65	43,33	44	51,16	159	47,04
3 Três	12	14,81	0	0,00	22	14,67	6	6,98	40	11,83
4 Mais de três	4	4,94	0	0,00	6	4,00	3	3,49	13	3,85
Total	81	100	21	100	150	100	86	100	338	100

Pró-Reitoria de Planejamento
Diretoria De Avaliação e Acompanhamento Institucional

INGRESSANTES VAGAS REMANESCENTES - 2016
POR TURNO

III - CARACTERÍSTICAS SÓCIO-ECONÔMICAS

28 - Renda mensal do candidato

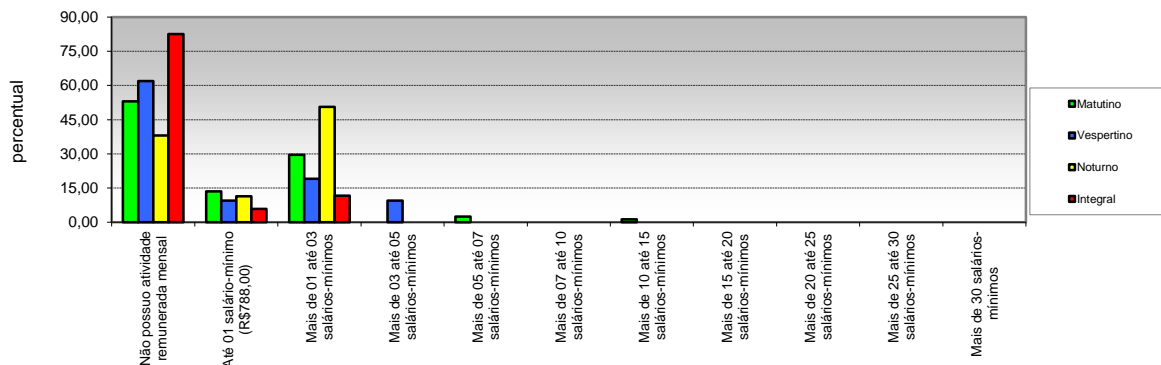

Opção / Área	Matutino		Vespertino		Noturno		Integral		Total	
	Cand.	%	Cand.	%	Cand.	%	Cand.	%	Cand.	%
1 Não possui atividade remunerada mensal	43	53,09	13	61,90	0	38,00	71	82,56	184	54,44
2 Até 01 salário-mínimo (R\$788,00)	11	13,58	2	9,52	0	11,33	5	5,81	35	10,36
3 Mais de 01 até 03 salários-mínimos	24	29,63	4	19,05	0	50,67	10	11,63	114	33,73
4 Mais de 03 até 05 salários-mínimos	0	0,00	2	9,52	0	0,00	0	0,00	2	0,59
5 Mais de 05 até 07 salários-mínimos	2	2,47	0	0,00	0	0,00	0	0,00	2	0,59
6 Mais de 07 até 10 salários-mínimos	0	0,00	0	0,00	0	0,00	0	0,00	0	0,00
7 Mais de 10 até 15 salários-mínimos	1	1,23	0	0,00	0	0,00	0	0,00	1	0,30
8 Mais de 15 até 20 salários-mínimos	0	0,00	0	0,00	0	0,00	0	0,00	0	0,00
9 Mais de 20 até 25 salários-mínimos	0	0,00	0	0,00	0	0,00	0	0,00	0	0,00
10 Mais de 25 até 30 salários-mínimos	0	0,00	0	0,00	0	0,00	0	0,00	0	0,00
11 Mais de 30 salários-mínimos	0	0,00	0	0,00	0	0,00	0	0,00	0	0,00
Total	81	100	21	100	0	100	86	100	338	100

29 - Participação do candidato na renda familiar

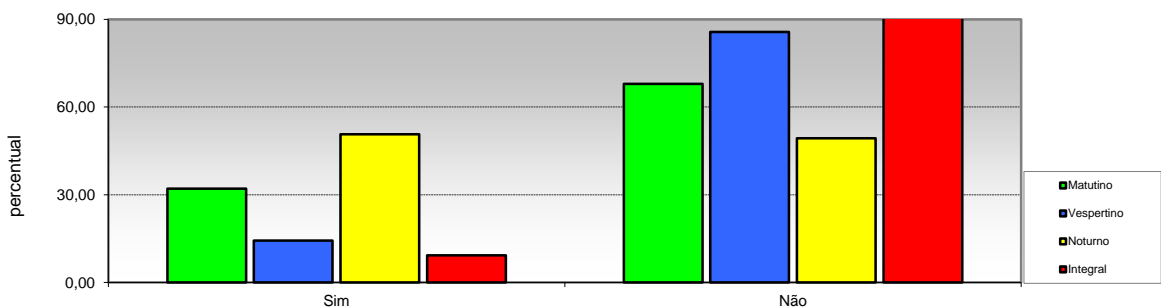

Opção / Área	Matutino		Vespertino		Noturno		Integral		Total	
	Cand.	%	Cand.	%	Cand.	%	Cand.	%	Cand.	%
1 Sim	26	32,10	3	14,29	76	50,67	8	9,30	113	33,43
2 Não	55	67,90	18	85,71	74	49,33	78	90,70	225	66,57
Total	81	100	21	100	150	100	86	100	338	100

Pró-Reitoria de Planejamento
Diretoria De Avaliação e Acompanhamento Institucional

INGRESSANTES VAGAS REMANESCENTES - 2016
POR TURNO

III - CARACTERÍSTICAS SÓCIO-ECONÔMICAS

30 - Número de pessoas sustentadas com a renda familiar

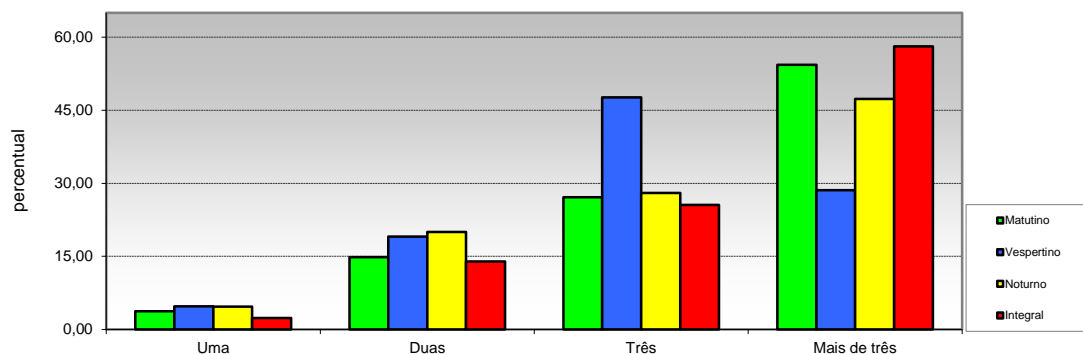

Opção / Área	Matutino		Vespertino		Noturno		Integral		Total	
	Cand.	%	Cand.	%	Cand.	%	Cand.	%	Cand.	%
1 Uma	3	3,70	1	4,76	7	4,67	2	2,33	13	3,85
2 Duas	12	14,81	4	19,05	30	20,00	12	13,95	58	17,16
3 Três	22	27,16	10	47,62	42	28,00	22	25,58	96	28,40
4 Mais de três	44	54,32	6	28,57	71	47,33	50	58,14	171	50,59
Total	81	100	21	100	150	100	86	100	338	100

31 - Propriedade da moradia

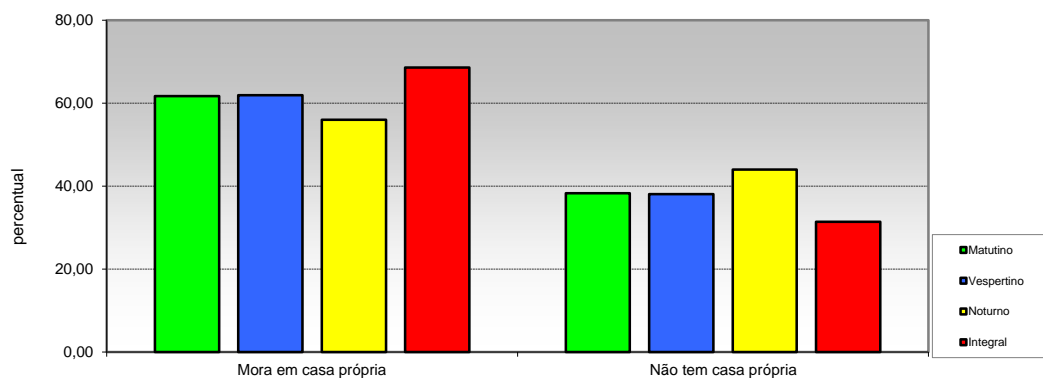

Opção / Área	Matutino		Vespertino		Noturno		Integral		Total	
	Cand.	%	Cand.	%	Cand.	%	Cand.	%	Cand.	%
1 Mora em casa própria	50	61,73	13	61,90	84	56,00	59	68,60	206	60,95
2 Não tem casa própria	31	38,27	8	38,10	66	44,00	27	31,40	132	39,05
Total	81	100	21	100	150	100	86	100	338	100

Pró-Reitoria de Planejamento
Diretoria De Avaliação e Acompanhamento Institucional

INGRESSANTES VAGAS REMANESCENTES - 2016
POR TURNO

III - CARACTERÍSTICAS SÓCIO-ECONÔMICAS

32 - Propriedade de veículos na residência

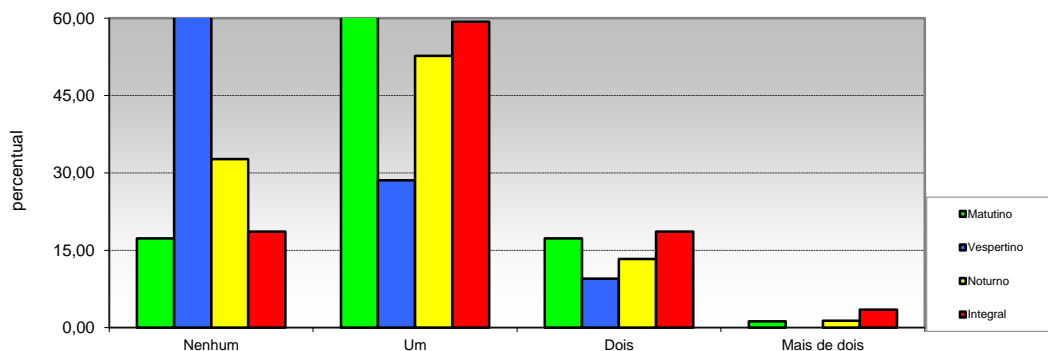

Opção / Área	Matutino		Vespertino		Noturno		Integral		Total	
	Cand.	%	Cand.	%	Cand.	%	Cand.	%	Cand.	%
1 Nenhum	14	17,28	13	61,90	49	32,67	16	18,60	92	27,22
2 Um	52	64,20	6	28,57	79	52,67	51	59,30	188	55,62
3 Dois	14	17,28	2	9,52	20	13,33	16	18,60	52	15,38
4 Mais de dois	1	1,23	0	0,00	2	1,33	3	3,49	6	1,78
Total	81	100	21	100	150	100	86	100	338	100

33 - Acesso a Internet

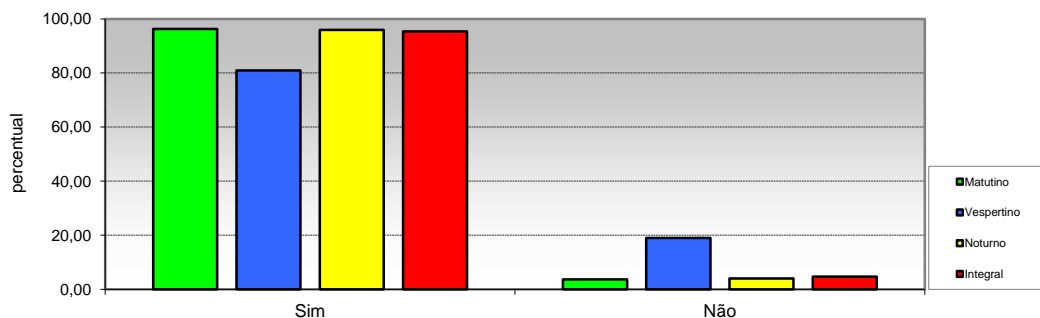

Opção / Área	Matutino		Vespertino		Noturno		Integral		Total	
	Cand.	%	Cand.	%	Cand.	%	Cand.	%	Cand.	%
1 Sim	78	96,30	17	80,95	144	96,00	82	95,35	321	94,97
2 Não	3	3,70	4	19,05	6	4,00	4	4,65	17	5,03
Total	81	100	21	100	150	100	86	100	338	100