

"Avaliando o Ontem, Trabalhando Hoje, Planejando o Amanhã"

PERFIL DOS CANDIDATOS - VESTIBULAR 2013
POR TURNO

I - CARACTERÍSTICAS SÓCIO-CULTURAIS

01 - Sexo:

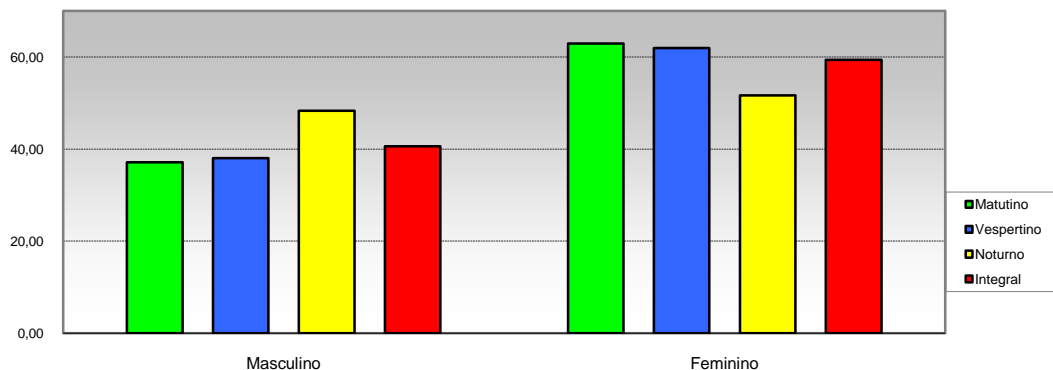

Opção / Área	Matutino		Vespertino		Noturno		Integral		Total	
	Cand.	%	Cand.	%	Cand.	%	Cand.	%	Cand.	%
1 Masculino	1375	37,09	202	38,04	2109	48,34	4341	40,61	8027	41,61
2 Feminino	2332	62,91	329	61,96	2254	51,66	6349	59,39	11264	58,39
Total	3.707	100	531	100	4.363	100	10.690	100	19.291	100

02 - Faixa etária

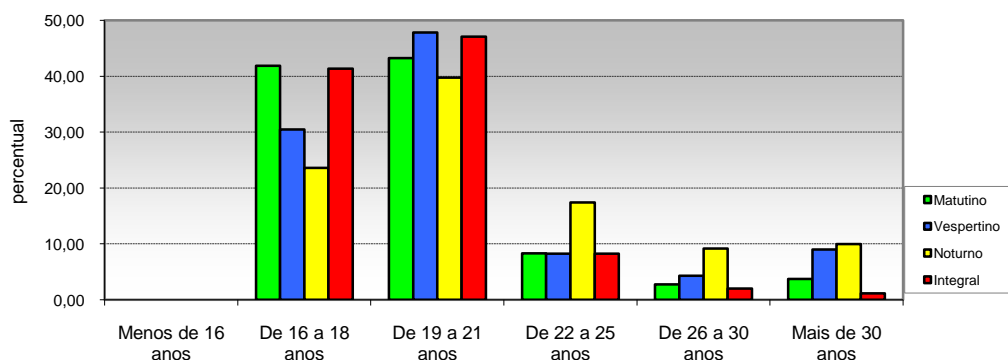

Opção / Área	Matutino		Vespertino		Noturno		Integral		Total	
	Cand.	%	Cand.	%	Cand.	%	Cand.	%	Cand.	%
1 Menos de 16 anos	0	0,00	0	0,00	0	0,00	0	0,00	0	0,00
2 De 16 a 18 anos	1553	41,89	162	30,51	1031	23,63	4424	41,38	7170	37,17
3 De 19 a 21 anos	1603	43,24	254	47,83	1735	39,77	5036	47,11	8628	44,73
4 De 22 a 25 anos	309	8,34	44	8,29	760	17,42	885	8,28	1998	10,36
5 De 26 a 30 anos	103	2,78	23	4,33	400	9,17	219	2,05	745	3,86
6 Mais de 30 anos	139	3,75	48	9,04	437	10,02	126	1,18	750	3,89
Total	3.707	100	531	100	4.363	100	10.690	100	19.291	100



"Avaliando o Ontem, Trabalhando Hoje, Planejando o Amanhã"

**PERFIL DOS CANDIDATOS - VESTIBULAR 2013
POR TURNO**

I - CARACTERÍSTICAS SÓCIO-CULTURAIS

03 - Tipo de cota

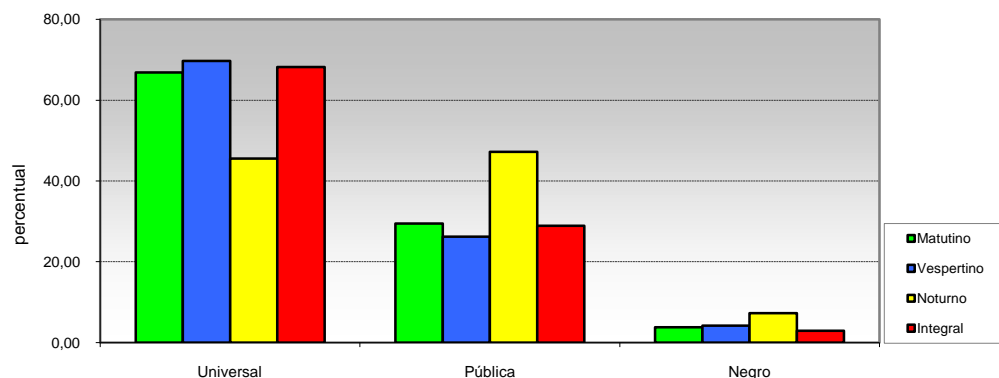

Opção / Área	Matutino		Vespertino		Noturno		Integral		Total	
	Cand.	%	Cand.	%	Cand.	%	Cand.	%	Cand.	%
1 Universal	927	66,82	370	69,68	1986	45,52	7290	68,19	12123	62,84
2 Pública	397	29,43	139	26,18	2059	47,19	3089	28,90	6378	33,06
3 Negro	51	3,75	22	4,14	318	7,29	311	2,91	790	4,10
Total	1.375	100	531	100	4.363	100	10.690	100	19.291	100

04 - Estado civil

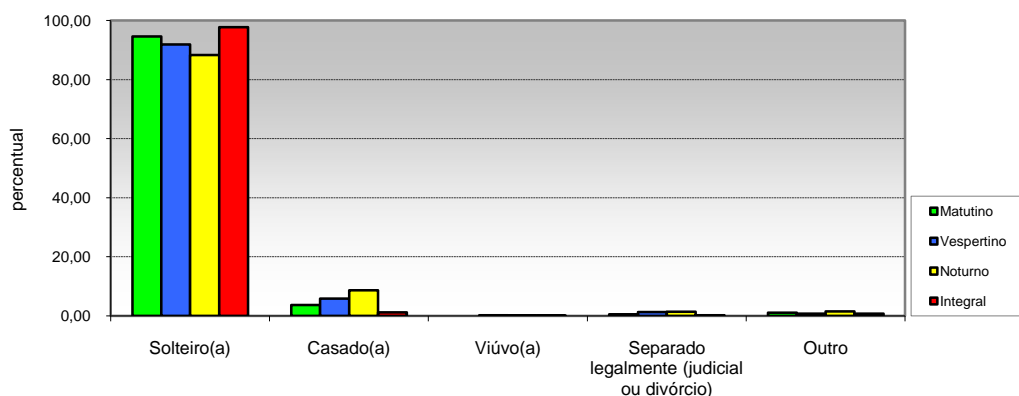

Opção / Área	Matutino		Vespertino		Noturno		Integral		Total	
	Cand.	%	Cand.	%	Cand.	%	Cand.	%	Cand.	%
1 Solteiro(a)	1310	94,60	488	91,90	3853	88,31	10450	97,75	18298	94,85
2 Casado(a)	39	3,64	31	5,84	379	8,69	128	1,20	673	3,49
3 Viúvo(a)	1	0,05	1	0,19	4	0,09	8	0,07	15	0,08
4 Separado legalmente (judicial ou divórcio)	6	0,57	7	1,32	62	1,42	22	0,21	112	0,58
5 Outro	19	1,13	4	0,75	65	1,49	82	0,77	193	1,00
Total	1.375	100	531	100	4.363	100	10.690	100	19.291	100

"Avaliando o Ontem, Trabalhando Hoje, Planejando o Amanhã"

**PERFIL DOS CANDIDATOS - VESTIBULAR 2013
POR TURNO**

I - CARACTERÍSTICAS SÓCIO-CULTURAIS

05 - Filhos menores de 6 anos

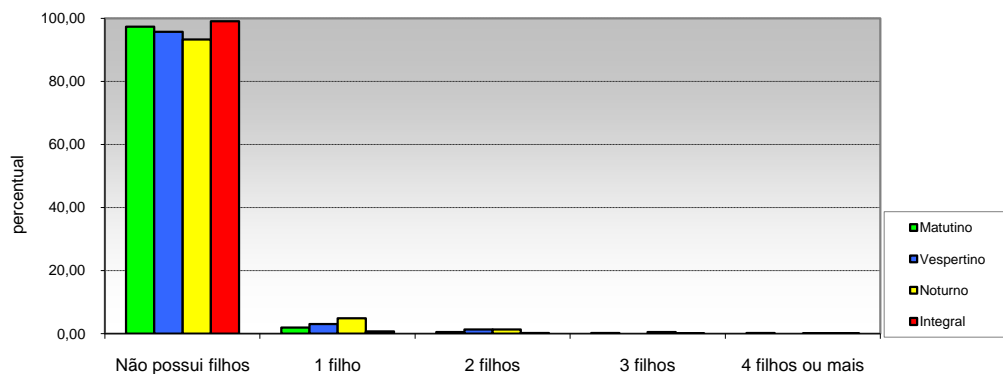

Opção / Área	Matutino		Vespertino		Noturno		Integral		Total	
	Cand.	%	Cand.	%	Cand.	%	Cand.	%	Cand.	%
1 Não possui filhos	3609	97,36	508	95,67	4070	93,28	10587	99,04	18774	97,32
2 1 filho	69	1,86	16	3,01	213	4,88	76	0,71	374	1,94
3 2 filhos	17	0,46	7	1,32	55	1,26	13	0,12	92	0,48
4 3 filhos	7	0,19	0	0,00	22	0,50	7	0,07	36	0,19
5 4 filhos ou mais	5	0,13	0	0,00	3	0,07	7	0,07	15	0,08
Total	3.707	100	531	100	4.363	100	10.690	100	19.291	100

06 - Estado em que nasceu

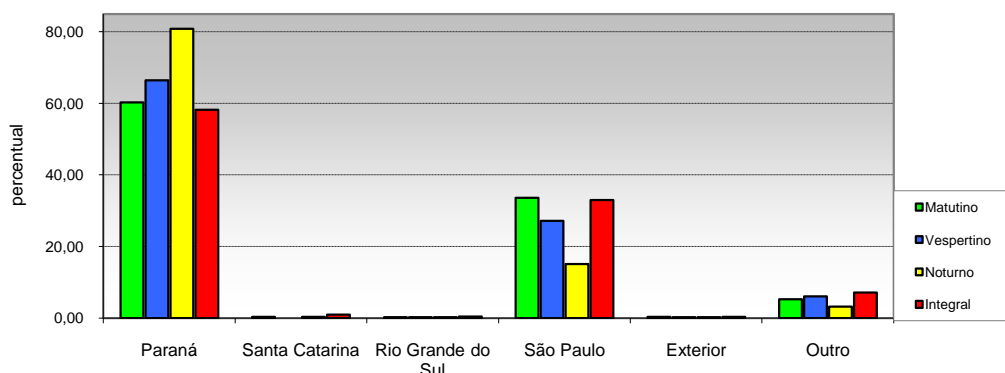

Opção / Área	Matutino		Vespertino		Noturno		Integral		Total	
	Cand.	%	Cand.	%	Cand.	%	Cand.	%	Cand.	%
1 Paraná	2235	60,29	353	66,48	3528	80,86	6222	58,20	12338	63,96
2 Santa Catarina	12	0,32	0	0,00	15	0,34	105	0,98	132	0,68
3 Rio Grande do Sul	8	0,22	1	0,19	11	0,25	40	0,37	60	0,31
4 São Paulo	1247	33,64	144	27,12	660	15,13	3524	32,97	5575	28,90
5 Exterior	12	0,32	1	0,19	12	0,28	36	0,34	61	0,32
6 Outro	193	5,21	32	6,03	137	3,14	763	7,14	1125	5,83
Total	3.707	100	531	100	4.363	100	10.690	100	19.291	100



"Avaliando o Ontem, Trabalhando Hoje, Planejando o Amanhã"

PERFIL DOS CANDIDATOS - VESTIBULAR 2013
POR TURNO

I - CARACTERÍSTICAS SÓCIO-CULTURAIS

07 - Cidade em que mora

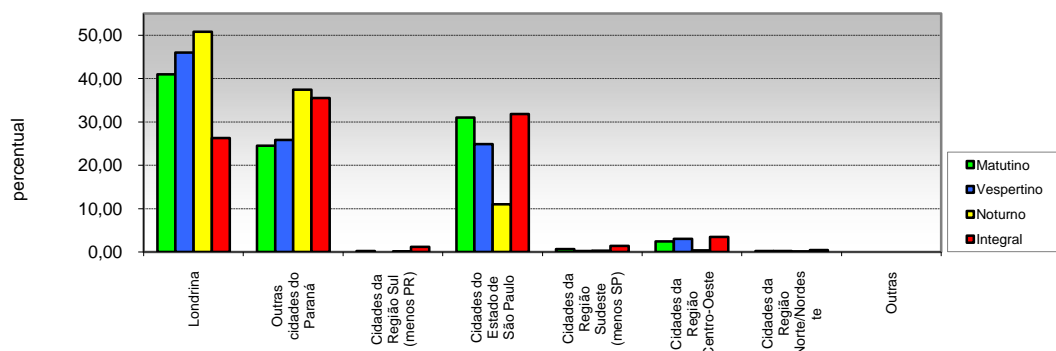

Opção / Área	Matutino		Vespertino		Noturno		Integral		Total	
	Cand.	%	Cand.	%	Cand.	%	Cand.	%	Cand.	%
1 Londrina	1519	40,98	244	45,95	2215	50,77	2809	26,28	6787	35,18
2 Outras cidades do Paraná	909	24,52	137	25,80	1634	37,45	3795	35,50	6475	33,56
3 Cidades da Região Sul (menos PR)	8	0,22	0	0,00	6	0,14	122	1,14	136	0,70
4 Cidades do Estado de São Paulo	1149	31,00	132	24,86	478	10,96	3402	31,82	5161	26,75
5 Cidades da Região Sudeste (menos SP)	25	0,67	1	0,19	13	0,30	146	1,37	185	0,96
6 Cidades da Região Centro-Oeste	90	2,43	16	3,01	14	0,32	367	3,43	487	2,52
7 Cidades da Região Norte/Nordeste	7	0,19	1	0,19	3	0,07	49	0,46	60	0,31
8 Outras	0	0,00	0	0,00	0	0,00	0	0,00	0	0,00
Total	3.707	100	531	100	4.363	100	10.690	100	19.291	100

08 - Atividade praticada para ocupação da maior parte do tempo livre

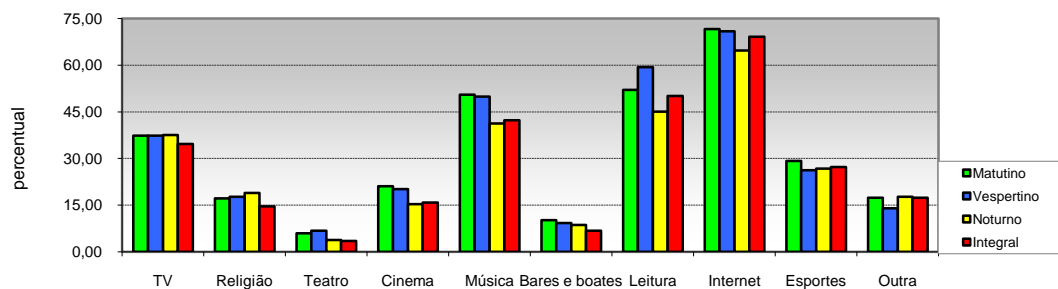

Opção / Área	Matutino		Vespertino		Noturno		Integral		Total	
	Cand.	%	Cand.	%	Cand.	%	Cand.	%	Cand.	%
1 TV	1384	37,33	198	37,29	1637	37,52	3705	34,66	6924	35,89
2 Religião	634	17,10	94	17,70	822	18,84	1556	14,56	3106	16,10
3 Teatro	219	5,91	36	6,78	164	3,76	374	3,50	793	4,11
4 Cinema	780	21,04	107	20,15	665	15,24	1692	15,83	3244	16,82
5 Música	1870	50,45	265	49,91	1799	41,23	4514	42,23	8448	43,79
6 Bares e boates	376	10,14	49	9,23	375	8,60	718	6,72	1518	7,87
7 Leitura	1928	52,01	315	59,32	1965	45,04	5355	50,09	9563	49,57
8 Internet	2652	71,54	376	70,81	2823	64,70	7392	69,15	13243	68,65
9 Esportes	1081	29,16	139	26,18	1164	26,68	2911	27,23	5295	27,45
10 Outra	641	17,29	74	13,94	772	17,69	1851	17,32	3338	17,30
Total	11.565	311,98	1.653	311,3	12.186	279,3	30.068	281,27	55.472	287,55

(multiplica-escola)



"Avaliando o Ontem, Trabalhando Hoje, Planejando o Amanhã"

**PERFIL DOS CANDIDATOS - VESTIBULAR 2013
POR TURNO**

I - CARACTERÍSTICAS SÓCIO-CULTURAIS

09 - Atividade praticada para ocupação da maior parte do tempo livre

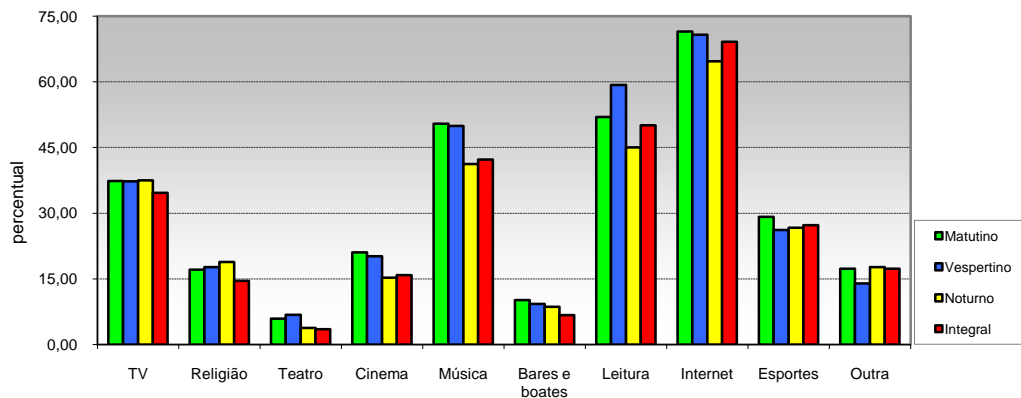

Opção / Área	Matutino		Vespertino		Noturno		Integral		Total	
	Cand.	%	Cand.	%	Cand.	%	Cand.	%	Cand.	%
1 TV	1384	37,33	198	37,29	1637	37,52	3705	34,66	6924	35,89
2 Religião	634	17,10	94	17,70	822	18,84	1556	14,56	3106	16,10
3 Teatro	219	5,91	36	6,78	164	3,76	374	3,50	793	4,11
4 Cinema	780	21,04	107	20,15	665	15,24	1692	15,83	3244	16,82
5 Música	1870	50,45	265	49,91	1799	41,23	4514	42,23	8448	43,79
6 Bares e boates	376	10,14	49	9,23	375	8,60	718	6,72	1518	7,87
7 Leitura	1928	52,01	315	59,32	1965	45,04	5355	50,09	9563	49,57
8 Internet	2652	71,54	376	70,81	2823	64,70	7392	69,15	13243	68,65
9 Esportes	1081	29,16	139	26,18	1164	26,68	2911	27,23	5295	27,45
10 Outra	641	17,29	74	13,94	772	17,69	1851	17,32	3338	17,30
Total	11.565	311,98	1.653	311,3	12.186	279,3	30.068	281,27	55.472	287,55

(múltipla-escola)



"Avaliando o Ontem, Trabalhando Hoje, Planejando o Amanhã"

PERFIL DOS CANDIDATOS - VESTIBULAR 2013
POR TURNO

II - CARACTERÍSTICAS SÓCIO-EDUCACIONAIS

10 - Nível de instrução do pai

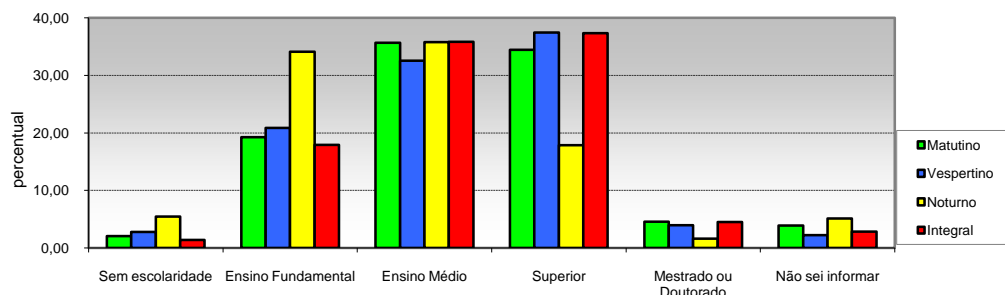

Opção / Área	Matutino		Vespertino		Noturno		Integral		Total	
	Cand.	%	Cand.	%	Cand.	%	Cand.	%	Cand.	%
1 Sem escolaridade	78	2,10	15	2,82	239	5,48	151	1,41	483	2,50
2 Ensino Fundamental	715	19,29	111	20,90	1488	34,10	1918	17,94	4232	21,94
3 Ensino Médio	1322	35,66	173	32,58	1560	35,76	3834	35,87	6889	35,71
4 Superior	1278	34,48	199	37,48	780	17,88	3993	37,35	6250	32,40
5 Mestrado ou Doutorado	169	4,56	21	3,95	72	1,65	486	4,55	748	3,88
6 Não sei informar	145	3,91	12	2,26	224	5,13	308	2,88	689	3,57
Total	3.707	100	531	100	4.363	100	10.690	100	19.291	100

11 - Nível de instrução da mãe

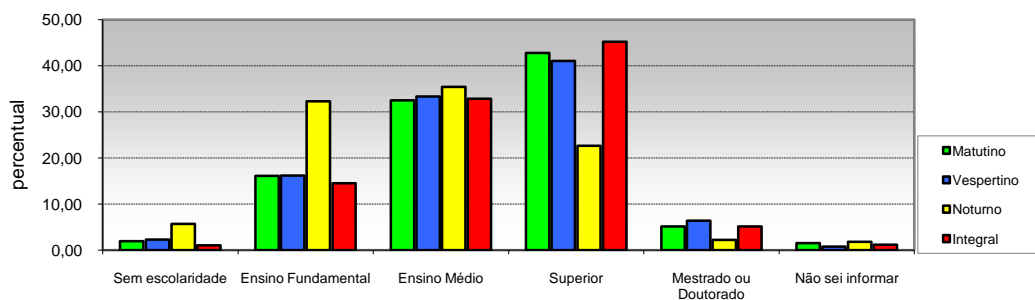

Opção / Área	Matutino		Vespertino		Noturno		Integral		Total	
	Cand.	%	Cand.	%	Cand.	%	Cand.	%	Cand.	%
1 Sem escolaridade	72	1,94	12	2,26	247	5,66	111	1,04	442	2,29
2 Ensino Fundamental	596	16,08	86	16,20	1409	32,29	1554	14,54	3645	18,89
3 Ensino Médio	1206	32,53	177	33,33	1545	35,41	3509	32,83	6437	33,37
4 Superior	1587	42,81	218	41,05	989	22,67	4838	45,26	7632	39,56
5 Mestrado ou Doutorado	190	5,13	34	6,40	96	2,20	551	5,15	871	4,52
6 Não sei informar	56	1,51	4	0,75	77	1,76	127	1,19	264	1,37
Total	3.707	100	531	100	4.363	100	10.690	100	19.291	100



"Avaliando o Ontem, Trabalhando Hoje, Planejando o Amanhã"

**PERFIL DOS CANDIDATOS - VESTIBULAR 2013
POR TURNO**

II - CARACTERÍSTICAS SÓCIO-EDUCACIONAIS

12 - Frequência ao Ensino Fundamental (1º grau)

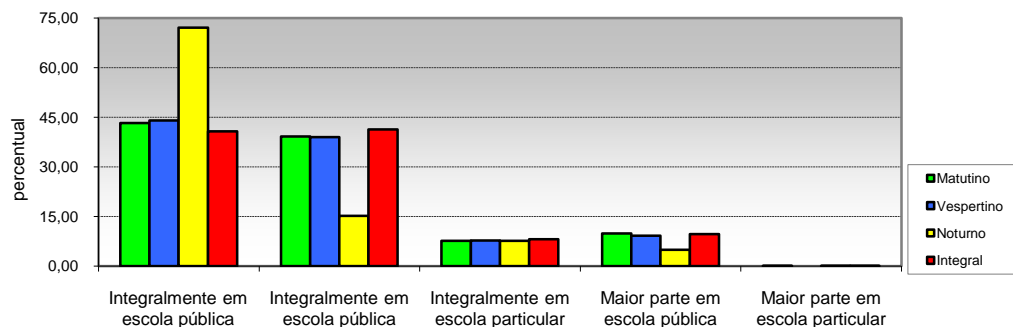

Opção / Área	Matutino		Vespertino		Noturno		Integral		Total	
	Cand.	%	Cand.	%	Cand.	%	Cand.	%	Cand.	%
1 Integralmente em escola pública	1603	43,24	234	44,07	3146	72,11	4354	40,73	9337	48,40
2 Integralmente em escola pública	1453	39,20	207	38,98	662	15,17	4423	41,38	6745	34,96
3 Integralmente em escola particular	282	7,61	41	7,72	333	7,63	870	8,14	1526	7,91
4 Maior parte em escola pública	367	9,90	49	9,23	217	4,97	1033	9,66	1666	8,64
5 Maior parte em escola particular	2	0,05	0	0,00	5	0,11	10	0,09	17	0,09
Total	3.707	100	531	100	4.363	100	10.690	100	19.291	100

13 - Forma de conclusão do ensino Fundamental (1º grau)

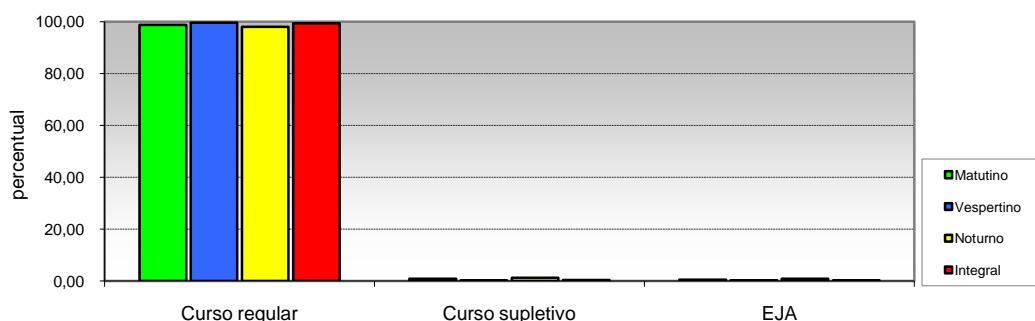

Opção / Área	Matutino		Vespertino		Noturno		Integral		Total	
	Cand.	%	Cand.	%	Cand.	%	Cand.	%	Cand.	%
1 Curso regular	3661	98,76	529	99,62	4277	98,03	10635	99,49	19102	99,02
2 Curso supletivo	30	0,81	1	0,19	51	1,17	37	0,35	119	0,62
3 EJA	16	0,43	1	0,19	35	0,80	18	0,17	70	0,36
Total	3.707	100	531	100	4.363	100	10.690	100	19.291	100



"Avaliando o Ontem, Trabalhando Hoje, Planejando o Amanhã"

PERFIL DOS CANDIDATOS - VESTIBULAR 2013
POR TURNO

II - CARACTERÍSTICAS SÓCIO-EDUCACIONAIS

14 - Frequência ao Ensino Médio (2º grau)

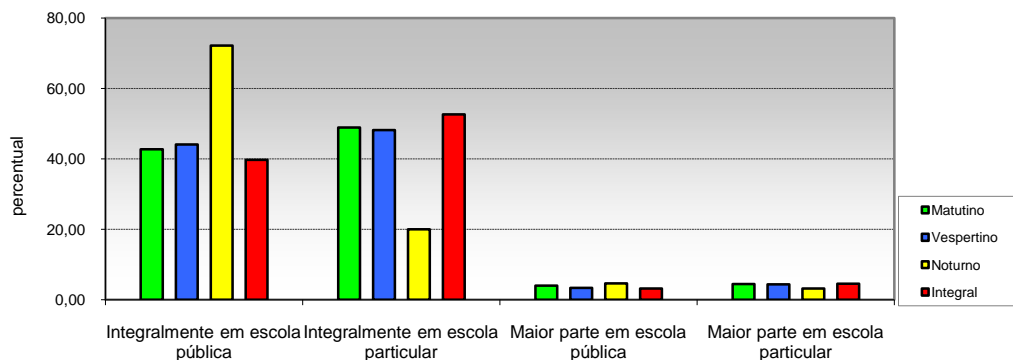

Opção / Área	Matutino		Vespertino		Noturno		Integral		Total	
	Cand.	%	Cand.	%	Cand.	%	Cand.	%	Cand.	%
1 Integralmente em escola pública	1583	42,70	234	44,07	3150	72,20	4248	39,74	9215	47,77
2 Integralmente em escola particular	1813	48,91	256	48,21	872	19,99	5625	52,62	8566	44,40
3 Maior parte em escola pública	147	3,97	18	3,39	201	4,61	336	3,14	702	3,64
4 Maior parte em escola particular	164	4,42	23	4,33	140	3,21	481	4,50	808	4,19
Total	3.707	100	531	100	4.363	100	10.690	100	19.291	100

15 - Forma de conclusão do Ensino Médio (2º grau)

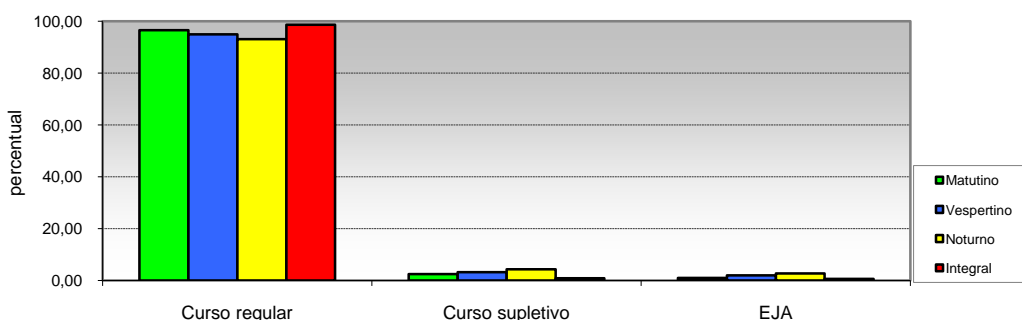

Opção / Área	Matutino		Vespertino		Noturno		Integral		Total	
	Cand.	%	Cand.	%	Cand.	%	Cand.	%	Cand.	%
1 Curso regular	3581	96,60	504	94,92	4060	93,06	10542	98,62	18687	96,87
2 Curso supletivo	90	2,43	17	3,20	187	4,29	91	0,85	385	2,00
3 EJA	36	0,97	10	1,88	116	2,66	57	0,53	219	1,14
Total	3.707	100	531	100	4.363	100	10.690	100	19.291	100



"Avaliando o Ontem, Trabalhando Hoje, Planejando o Amanhã"

PERFIL DOS CANDIDATOS - VESTIBULAR 2013
POR TURNO

II - CARACTERÍSTICAS SÓCIO-EDUCACIONAIS

16 - Ano de conclusão do Ensino Médio (2º grau)

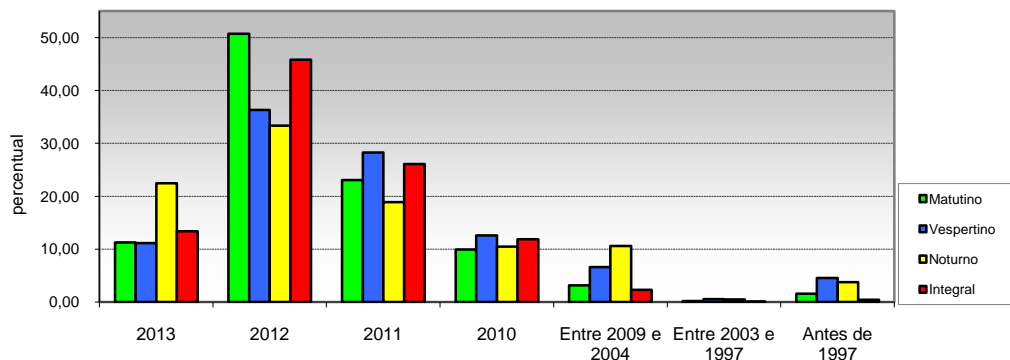

Opção / Área	Matutino		Vespertino		Noturno		Integral		Total	
	Cand.	%	Cand.	%	Cand.	%	Cand.	%	Cand.	%
1 2013	418	11,28	59	11,11	981	22,48	1431	13,39	2889	14,98
2 2012	1881	50,74	193	36,35	1455	33,35	4899	45,83	8428	43,69
3 2011	856	23,09	150	28,25	823	18,86	2787	26,07	4616	23,93
4 2010	369	9,95	67	12,62	456	10,45	1270	11,88	2162	11,21
5 Entre 2009 e 2004	117	3,16	35	6,59	461	10,57	248	2,32	861	4,46
6 Entre 2003 e 1997	7	0,19	3	0,56	22	0,50	9	0,08	41	0,21
7 Antes de 1997	59	1,59	24	4,52	165	3,78	46	0,43	294	1,52
Total	3.707	100	531	100	4.363	100	10.690	100	19.291	100

17 - Frequência em cursinho preparatório (Pré-Vestibular)

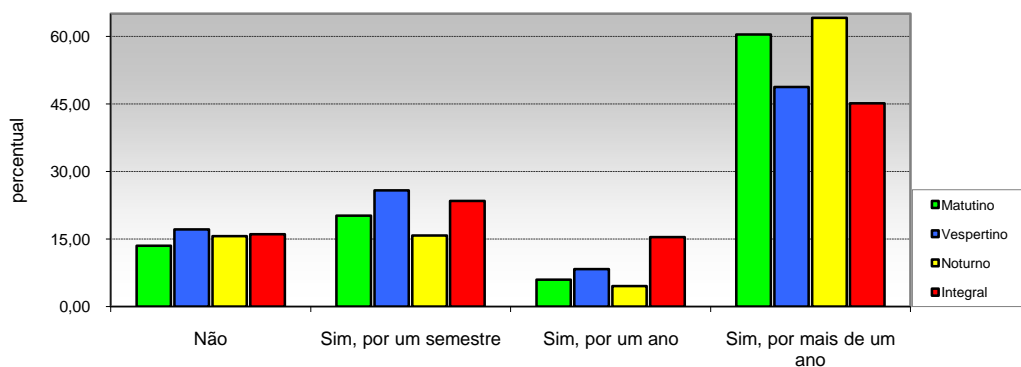

Opção / Área	Matutino		Vespertino		Noturno		Integral		Total	
	Cand.	%	Cand.	%	Cand.	%	Cand.	%	Cand.	%
1 Não	500	13,49	91	17,14	680	15,59	1713	16,02	2984	15,47
2 Sim, por um semestre	748	20,18	137	25,80	688	15,77	2508	23,46	4081	21,15
3 Sim, por um ano	220	5,93	44	8,29	198	4,54	1648	15,42	2110	10,94
4 Sim, por mais de um ano	2239	60,40	259	48,78	2797	64,11	4821	45,10	10116	52,44
Total	3.707	100	531	100	4.363	100	10.690	100	19.291	100



"Avaliando o Ontem, Trabalhando Hoje, Planejando o Amanhã"

PERFIL DOS CANDIDATOS - VESTIBULAR 2013
POR TURNO

II - CARACTERÍSTICAS SÓCIO-EDUCACIONAIS

18 - Número de vestibulares prestados

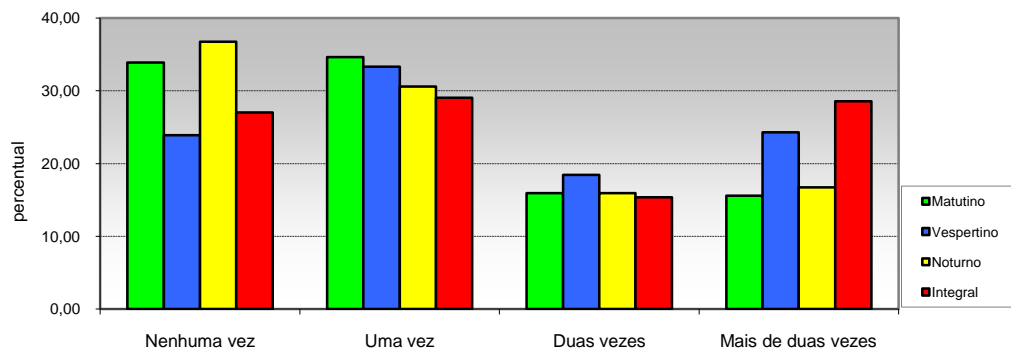

Opção / Área	Matutino		Vespertino		Noturno		Integral		Total	
	Cand.	%	Cand.	%	Cand.	%	Cand.	%	Cand.	%
1 Nenhuma vez	1256	33,88	127	23,92	1603	36,74	2888	27,02	5874	30,45
2 Uma vez	1284	34,64	177	33,33	1335	30,60	3106	29,06	5902	30,59
3 Duas vezes	590	15,92	98	18,46	696	15,95	1641	15,35	3025	15,68
4 Mais de duas vezes	577	15,57	129	24,29	729	16,71	3055	28,58	4490	23,28
Total	3.707	100	531	100	4.363	100	10.690	100	19.291	100

19 - Pretensão em prestar vestibular em outra instituição

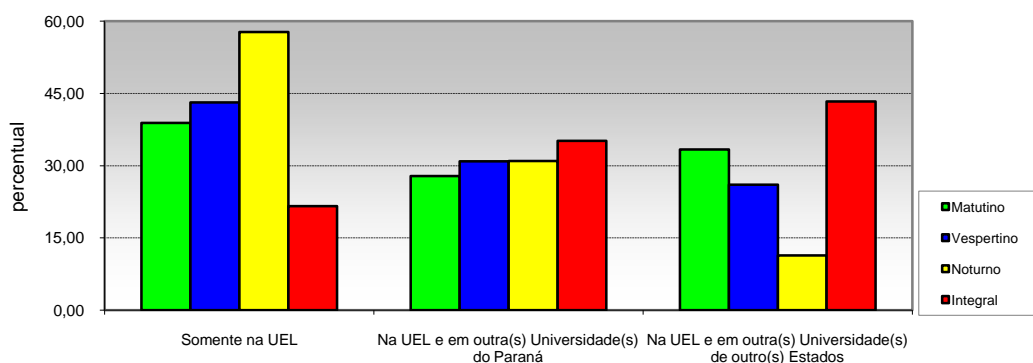

Opção / Área	Matutino		Vespertino		Noturno		Integral		Total	
	Cand.	%	Cand.	%	Cand.	%	Cand.	%	Cand.	%
1 Somente na UEL	1440	38,85	229	43,13	2517	57,69	2305	21,56	6491	33,65
2 Na UEL e em outra(s) Universidade(s) do Paraná	1031	27,81	164	30,89	1351	30,96	3758	35,15	6304	32,68
3 Na UEL e em outra(s) Universidade(s) de outro(s) Estados	1236	33,34	138	25,99	495	11,35	4627	43,28	6496	33,67
Total	3.707	100	531	100	4.363	100	10.690	100	19.291	100



"Avaliando o Ontem, Trabalhando Hoje, Planejando o Amanhã"

PERFIL DOS CANDIDATOS - VESTIBULAR 2013
POR TURNO

II - CARACTERÍSTICAS SÓCIO-EDUCACIONAIS

20 - Ingresso em algum curso superior

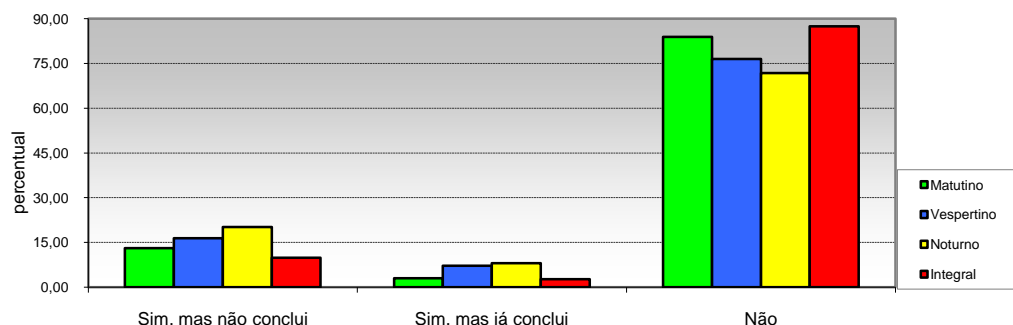

Opção / Área	Matutino		Vespertino		Noturno		Integral		Total	
	Cand.	%	Cand.	%	Cand.	%	Cand.	%	Cand.	%
1 Sim, mas não conclui	484	13,06	87	16,38	879	20,15	1059	9,91	2509	13,01
2 Sim, mas já conclui	111	2,99	38	7,16	352	8,07	283	2,65	784	4,06
3 Não	3112	83,95	406	76,46	3132	71,79	9348	87,45	15998	82,93
Total	3.707	100	531	100	4.363	100	10.690	100	19.291	100

21 - Motivo que levou a escolher o curso

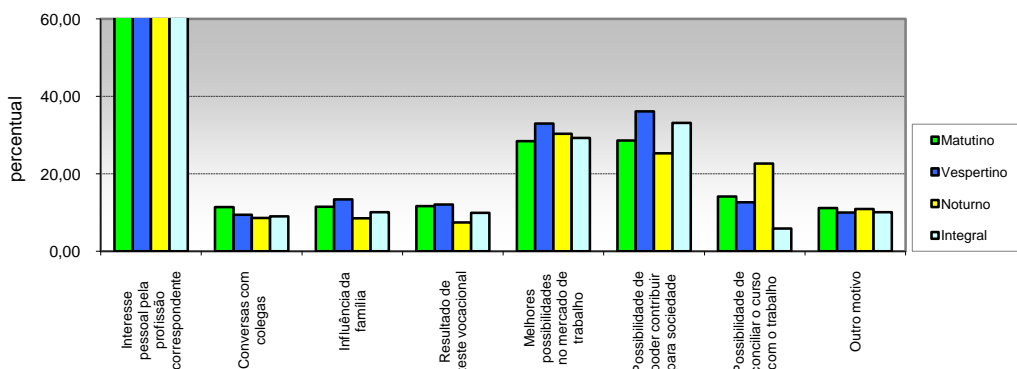

Opção / Área	Matutino		Vespertino		Noturno		Integral		Total	
	Cand.	%	Cand.	%	Cand.	%	Cand.	%	Cand.	%
1 Interesse pessoal pela profissão correspondente	3200	86,32	454	85,50	3489	79,97	9420	88,12	16563	85,86
2 Conversas com colegas	423	11,41	50	9,42	377	8,64	960	8,98	1810	9,38
3 Influência da família	425	11,46	71	13,37	372	8,53	1078	10,08	1946	10,09
4 Resultado de teste vocacional	434	11,71	64	12,05	325	7,45	1066	9,97	1889	9,79
5 Melhores possibilidades no mercado de trabalho	1053	28,41	175	32,96	1325	30,37	3128	29,26	5681	29,45
6 Possibilidade de poder contribuir para sociedade	1062	28,65	192	36,16	1105	25,33	3543	33,14	5902	30,59
7 Possibilidade de conciliar o curso com o trabalho	524	14,14	67	12,62	987	22,62	632	5,91	2210	11,46
8 Outro motivo	413	11,14	53	9,98	476	10,91	1075	10,06	2017	10,46
Total	7.534	203	1.126	212	8.456	194	20.902	196	38.018	197

(MULTIPLA-ESCOLHA)

"Avaliando o Ontem, Trabalhando Hoje, Planejando o Amanhã"

PERFIL DOS CANDIDATOS - VESTIBULAR 2013
POR TURNO

II - CARACTERÍSTICAS SÓCIO-EDUCACIONAIS

22 - Expectativa em relação ao curso universitário

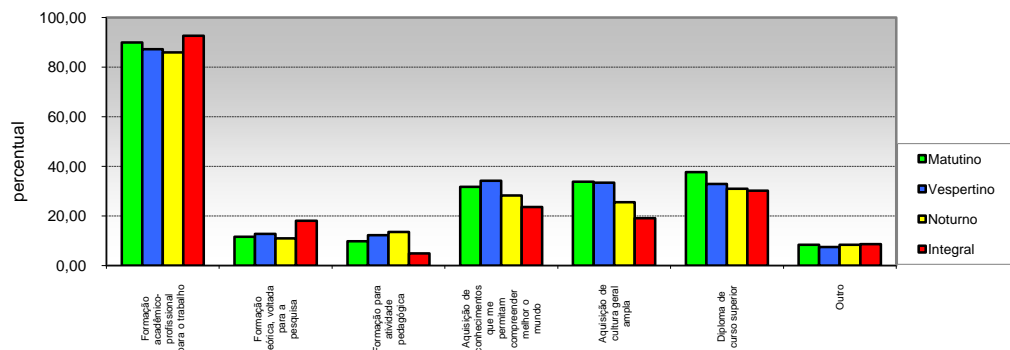

Opção / Área	Matutino		Vespertino		Noturno		Integral		Total	
	Cand.	%	Cand.	%	Cand.	%	Cand.	%	Cand.	%
1 para o trabalho	3333	89,91	463	87,19	3752	86,00	9901	92,62	17449	90,45
2 pesquisa	432	11,65	68	12,81	483	11,07	1937	18,12	2920	15,14
3 Formação para atividade pedagógica	365	9,85	65	12,24	593	13,59	528	4,94	1551	8,04
4 permitam compreender melhor o mundo	1176	31,72	182	34,27	1233	28,26	2531	23,68	5122	26,55
5 Aquisição de cultura geral ampla	1257	33,91	178	33,52	1118	25,62	2046	19,14	4599	23,84
6 Diploma de curso superior	1396	37,66	175	32,96	1355	31,06	3226	30,18	6152	31,89
7 Outro	312	8,42	40	7,53	368	8,43	924	8,64	1644	8,52
Total	8.271	223	1.171	221	8.902	204,03	21.093	197	39.437	204

(MULTIPLA-ESCOLHA)

23 - Frequência em curso específico de língua estrangeira

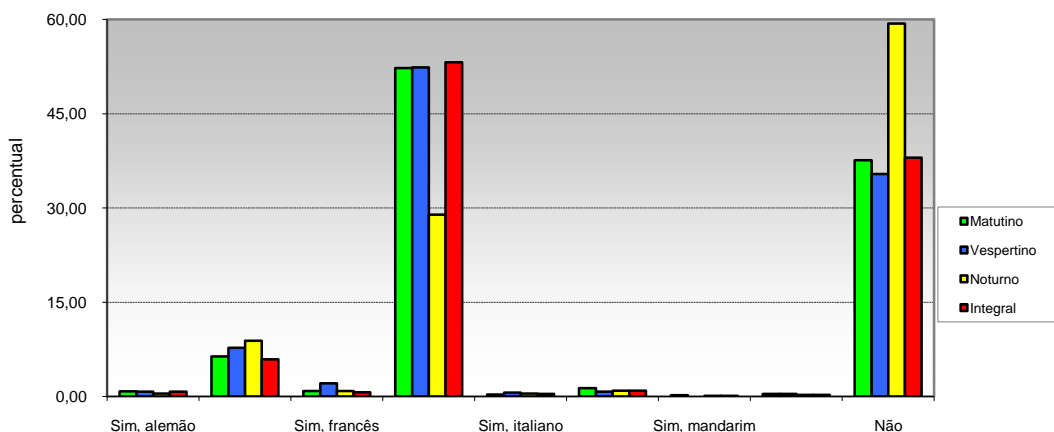

Opção / Área	Matutino		Vespertino		Noturno		Integral		Total	
	Cand.	%	Cand.	%	Cand.	%	Cand.	%	Cand.	%
1 Sim, alemão	29	0,78	4	0,75	18	0,41	77	0,72	128	0,66
2 Sim, espanhol	236	6,37	41	7,72	387	8,87	628	5,87	1292	6,70
3 Sim, francês	32	0,86	11	2,07	36	0,83	68	0,64	147	0,76
4 Sim, inglês	1937	52,25	278	52,35	1261	28,90	5686	53,19	9162	47,49
5 Sim, italiano	11	0,30	3	0,56	19	0,44	40	0,37	73	0,38
6 Sim, japonês	48	1,29	4	0,75	38	0,87	96	0,90	186	0,96
7 Sim, mandarim	7	0,19	0	0,00	3	0,07	10	0,09	20	0,10
8 Outra	14	0,38	2	0,38	11	0,25	23	0,22	50	0,26
9 Não	1393	37,58	188	35,40	2590	59,36	4062	38,00	8233	42,68
Total	3.707	100	531	100	4.363	100	10.690	100	19.291	100

"Avaliando o Ontem, Trabalhando Hoje, Planejando o Amanhã"

PERFIL DOS CANDIDATOS - VESTIBULAR 2013
POR TURNO

II - CARACTERÍSTICAS SÓCIO-EDUCACIONAIS

24 - Interesse em aprender uma língua estrangeira

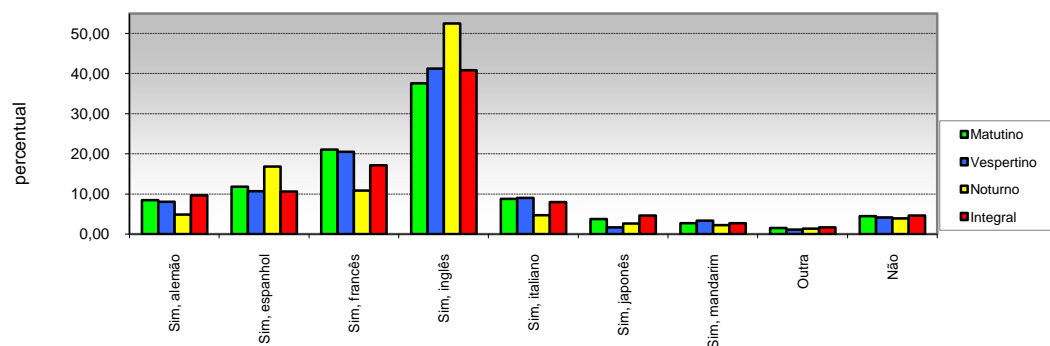

Opção / Área	Matutino		Vespertino		Noturno		Integral		Total	
	Cand.	%	Cand.	%	Cand.	%	Cand.	%	Cand.	%
1 Sim, alemão	313	8,44	43	8,10	213	4,88	1032	9,65	1601	8,30
2 Sim, espanhol	437	11,79	57	10,73	736	16,87	1133	10,60	2363	12,25
3 Sim, francês	780	21,04	109	20,53	472	10,82	1832	17,14	3193	16,55
4 Sim, inglês	1392	37,55	219	41,24	2292	52,53	4369	40,87	8272	42,88
5 Sim, italiano	325	8,77	48	9,04	207	4,74	854	7,99	1434	7,43
6 Sim, japonês	139	3,75	9	1,69	115	2,64	494	4,62	757	3,92
7 Sim, mandarim	100	2,70	18	3,39	97	2,22	294	2,75	509	2,64
8 Outra	55	1,48	6	1,13	59	1,35	183	1,71	303	1,57
9 Não	166	4,48	22	4,14	172	3,94	499	4,67	859	4,45
Total	3.707	100	531	100	4.363	100	10.690	100	19.291	100

25 - Necessidades educacionais especiais:

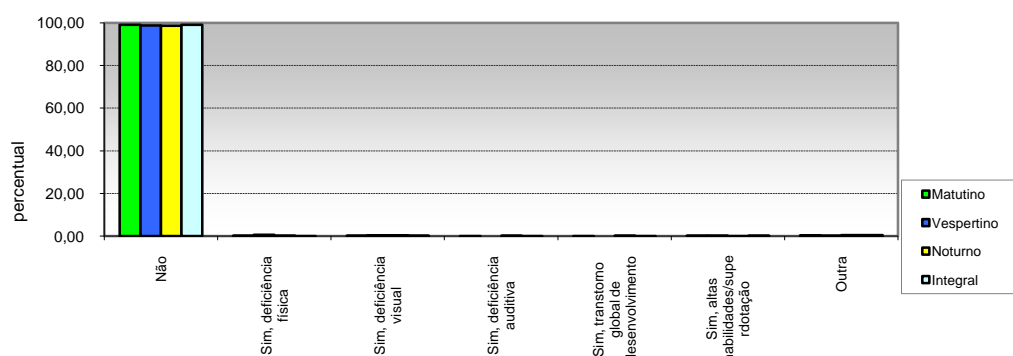

Opção / Área	Matutino		Vespertino		Noturno		Integral		Total	
	Cand.	%	Cand.	%	Cand.	%	Cand.	%	Cand.	%
1 Não	3674	99,11	524	98,68	4304	98,65	10582	98,99	19084	98,93
2 Sim, deficiência física	9	0,24	3	0,56	8	0,18	10	0,09	30	0,16
3 Sim, deficiência visual	7	0,19	2	0,38	14	0,32	21	0,20	44	0,23
4 Sim, deficiência auditiva	1	0,03	0	0,00	8	0,18	8	0,07	17	0,09
5 desenvolvimento	2	0,05	0	0,00	6	0,14	3	0,03	11	0,06
6 Sim, altas habilidades/superdotação	4	0,11	1	0,19	3	0,07	17	0,16	25	0,13
7 Outra	10	0,27	1	0,19	20	0,46	49	0,46	80	0,41
Total	3.707	100	531	100	4.363	100	10.690	100	19.291	100

"Avaliando o Ontem, Trabalhando Hoje, Planejando o Amanhã"

**PERFIL DOS CANDIDATOS - VESTIBULAR 2013
POR TURNO**

II - CARACTERÍSTICAS SÓCIO-EDUCACIONAIS

26 - Renda familiar mensal

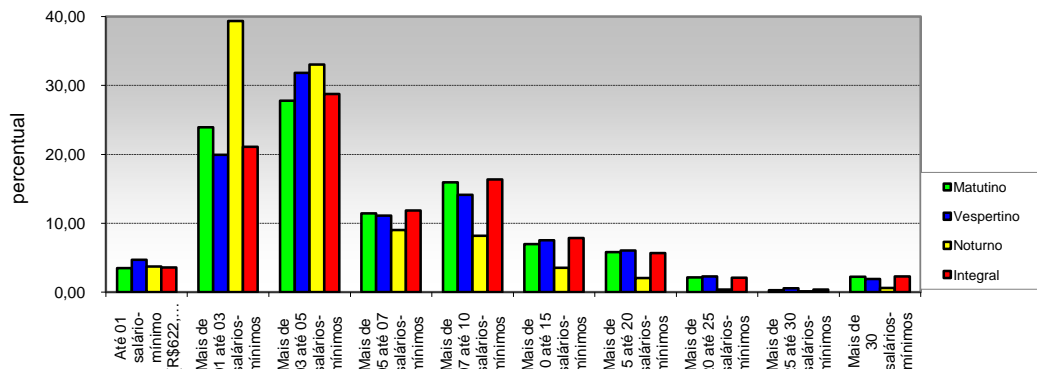

Opção / Área	Matutino		Vespertino		Noturno		Integral		Total	
	Cand.	%	Cand.	%	Cand.	%	Cand.	%	Cand.	%
1 Até 01 salário-mínimo (R\$622,00)	129	3,48	25	4,71	162	3,71	385	3,60	701	3,63
2 Mais de 01 até 03 salários-mínimos	887	23,93	106	19,96	1717	39,35	2257	21,11	4967	25,75
3 Mais de 03 até 05 salários-mínimos	1031	27,81	169	31,83	1441	33,03	3076	28,77	5717	29,64
4 Mais de 05 até 07 salários-mínimos	424	11,44	59	11,11	393	9,01	1268	11,86	2144	11,11
5 Mais de 07 até 10 salários-mínimos	591	15,94	75	14,12	357	8,18	1751	16,38	2774	14,38
6 Mais de 10 até 15 salários-mínimos	259	6,99	40	7,53	154	3,53	840	7,86	1293	6,70
7 Mais de 15 até 20 salários-mínimos	215	5,80	32	6,03	90	2,06	605	5,66	942	4,88
8 Mais de 20 até 25 salários-mínimos	79	2,13	12	2,26	17	0,39	224	2,10	332	1,72
9 Mais de 25 até 30 salários-mínimos	10	0,27	3	0,56	5	0,11	38	0,36	56	0,29
10 Mais de 30 salários-mínimos	82	2,21	10	1,88	27	0,62	246	2,30	365	1,89
Total	3.707	100	531	100	4.363	100	10.690	100	19.291	100

27 - Número de pessoas que contribuem com a renda familiar

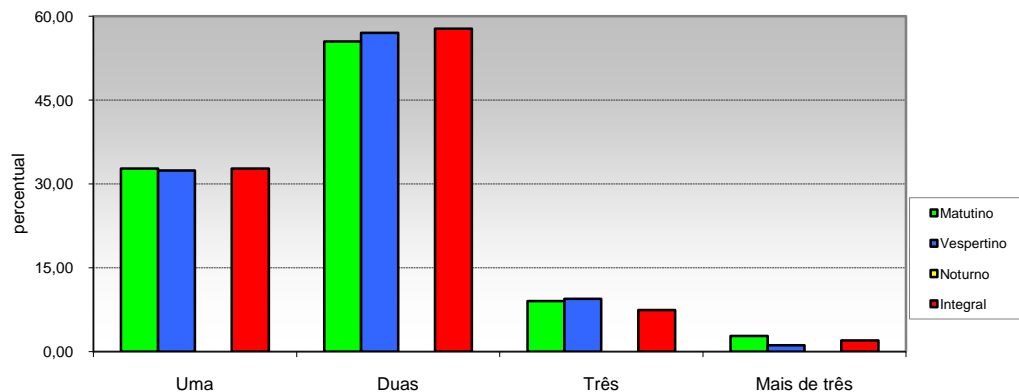

Opção / Área	Matutino		Vespertino		Noturno		Integral		Total	
	Cand.	%	Cand.	%	Cand.	%	Cand.	%	Cand.	%
1 Uma	1213	32,72	172	32,39	1294	FALSO	3502	32,76	6181	32,04
2 Duas	2057	55,49	303	57,06	2114	FALSO	6180	57,81	10654	55,23
3 Três	334	9,01	50	9,42	746	FALSO	797	7,46	1927	9,99
4 Mais de três	103	2,78	6	1,13	209	FALSO	211	1,97	529	2,74
Total	3.707	100	531	100	4.363	0	10.690	100	19.291	100



"Avaliando o Ontem, Trabalhando Hoje, Planejando o Amanhã"

PERFIL DOS CANDIDATOS - VESTIBULAR 2013
POR TURNO

III - CARACTERÍSTICAS SÓCIO-ECONÔMICAS

28 - Renda mensal do candidato

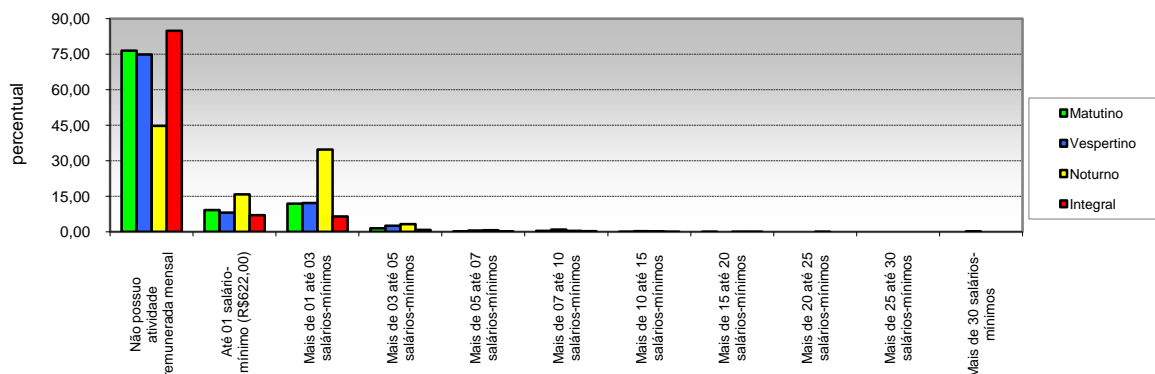

Opção / Área	Matutino		Vespertino		Noturno		Integral		Total	
	Cand.	%	Cand.	%	Cand.	%	Cand.	%	Cand.	%
1 Não possui atividade remunerada mensal	2835	76,48	398	74,95	0	44,74	9072	84,86	14257	73,90
2 Até 01 salário-mínimo (R\$622,00)	343	9,25	43	8,10	0	15,84	760	7,11	1837	9,52
3 Mais de 01 até 03 salários-mínimos	443	11,95	65	12,24	0	34,72	692	6,47	2715	14,07
4 Mais de 03 até 05 salários-mínimos	59	1,59	14	2,64	0	3,30	96	0,90	313	1,62
5 Mais de 05 até 07 salários-mínimos	6	0,16	3	0,56	0	0,66	20	0,19	58	0,30
6 Mais de 07 até 10 salários-mínimos	16	0,43	5	0,94	0	0,50	29	0,27	72	0,37
7 Mais de 10 até 15 salários-mínimos	2	0,05	2	0,38	0	0,14	10	0,09	20	0,10
8 Mais de 15 até 20 salários-mínimos	3	0,08	0	0,00	0	0,07	11	0,10	17	0,09
9 Mais de 20 até 25 salários-mínimos	0	0,00	0	0,00	0	0,02	0	0,00	1	0,01
10 Mais de 25 até 30 salários-mínimos	0	0,00	0	0,00	0	0,00	0	0,00	0	0,00
11 Mais de 30 salários-mínimos	0	0,00	1	0,19	0	0,00	0	0,00	1	0,01
Total	3.707	100	531	100	0	100	10.690	100	19.291	100

29 - Participação do candidato na renda familiar

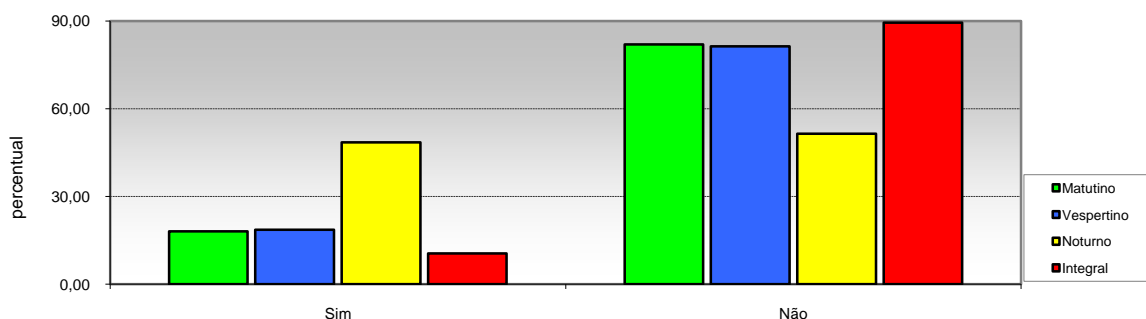

Opção / Área	Matutino		Vespertino		Noturno		Integral		Total	
	Cand.	%	Cand.	%	Cand.	%	Cand.	%	Cand.	%
1 Sim	668	18,02	99	18,64	2117	48,52	1127	10,54	4011	20,79
2 Não	3039	81,98	432	81,36	2246	51,48	9563	89,46	15280	79,21
Total	3.707	100	531	100	4.363	100	10.690	100	19.291	100



"Avaliando o Ontem, Trabalhando Hoje, Planejando o Amanhã"

PERFIL DOS CANDIDATOS - VESTIBULAR 2013
POR TURNO

III - CARACTERÍSTICAS SÓCIO-ECONÔMICAS

30 - Número de pessoas sustentadas com a renda familiar

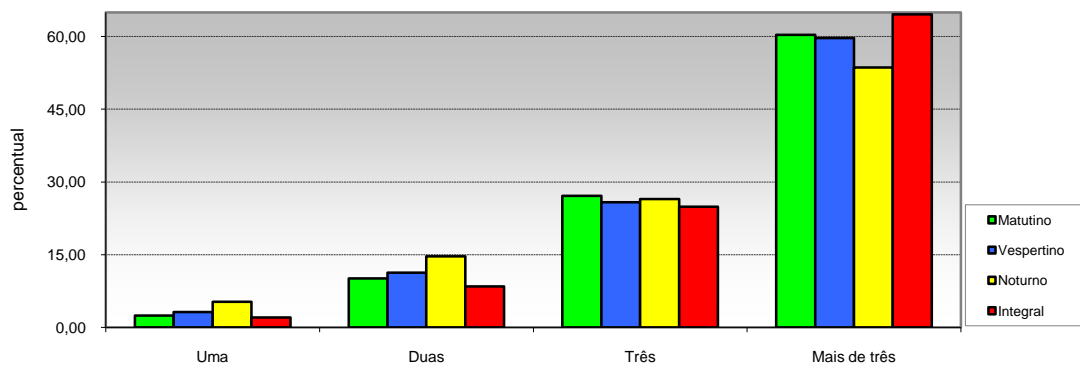

Opção / Área	Matutino		Vespertino		Noturno		Integral		Total	
	Cand.	%	Cand.	%	Cand.	%	Cand.	%	Cand.	%
1 Uma	91	2,45	17	3,20	231	5,29	222	2,08	561	2,91
2 Duas	374	10,09	60	11,30	639	14,65	904	8,46	1977	10,25
3 Três	1006	27,14	137	25,80	1154	26,45	2661	24,89	4958	25,70
4 Mais de três	2236	60,32	317	59,70	2339	53,61	6903	64,57	11795	61,14
Total	3.707	100	531	100	4.363	100	10.690	100	19.291	100

31 - Propriedade da moradia

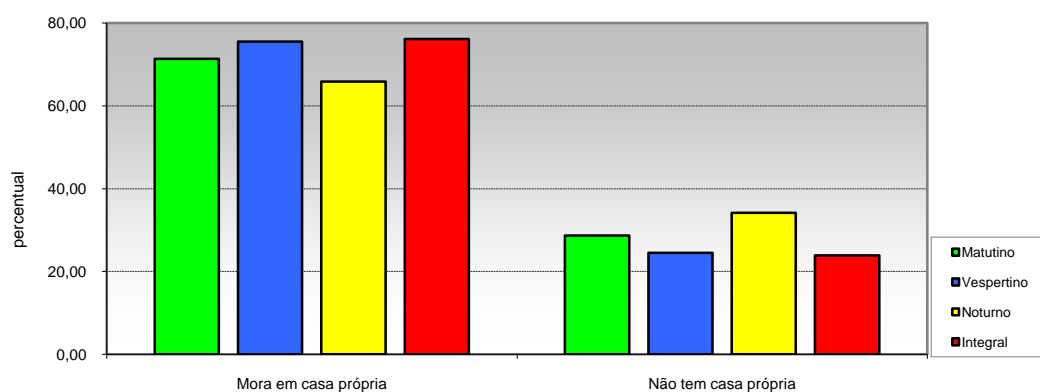

Opção / Área	Matutino		Vespertino		Noturno		Integral		Total	
	Cand.	%	Cand.	%	Cand.	%	Cand.	%	Cand.	%
1 Mora em casa própria	2644	71,32	401	75,52	2873	65,85	8142	76,16	14060	72,88
2 Não tem casa própria	1063	28,68	130	24,48	1490	34,15	2548	23,84	5231	27,12
Total	3.707	100	531	100	4.363	100	10.690	100	19.291	100



"Avaliando o Ontem, Trabalhando Hoje, Planejando o Amanhã"

**PERFIL DOS CANDIDATOS - VESTIBULAR 2013
POR TURNO**

III - CARACTERÍSTICAS SÓCIO-ECONÔMICAS

32 - Propriedade de veículos na residência

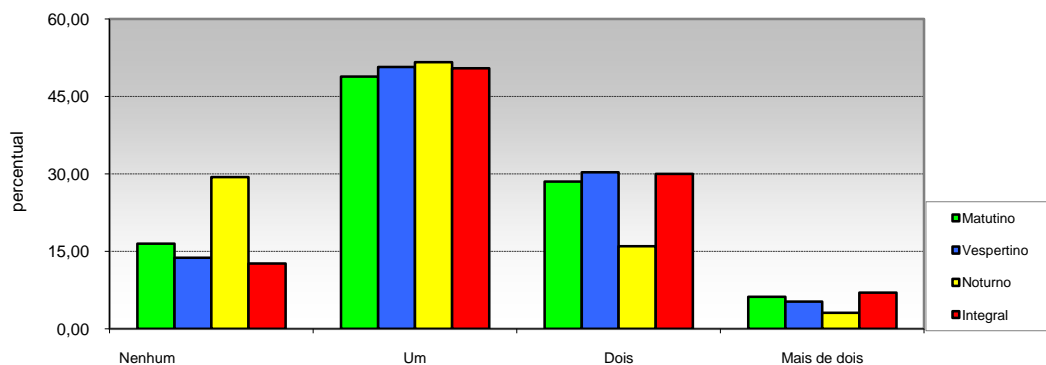

Opção / Área	Matutino		Vespertino		Noturno		Integral		Total	
	Cand.	%	Cand.	%	Cand.	%	Cand.	%	Cand.	%
1 Nenhum	610	16,46	73	13,75	1281	29,36	1349	12,62	3313	17,17
2 Um	1811	48,85	269	50,66	2252	51,62	5389	50,41	9721	50,39
3 Dois	1056	28,49	161	30,32	696	15,95	3203	29,96	5116	26,52
4 Mais de dois	230	6,20	28	5,27	134	3,07	749	7,01	1141	5,91
Total	3.707	100	531	100	4.363	100	10.690	100	19.291	100

33 - Acesso a Internet

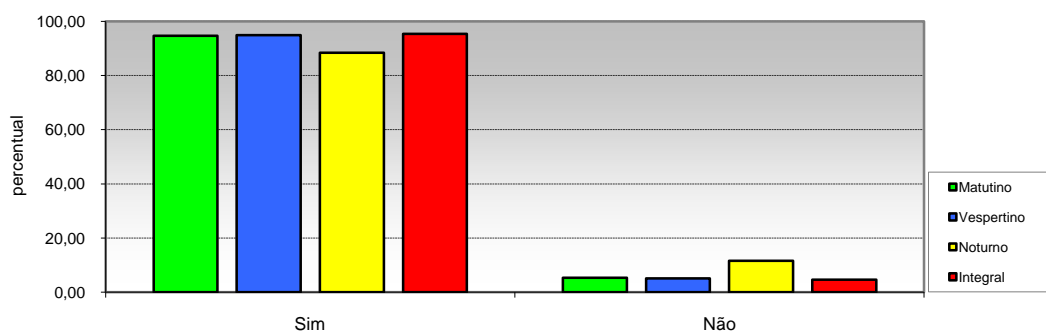

Opção / Área	Matutino		Vespertino		Noturno		Integral		Total	
	Cand.	%	Cand.	%	Cand.	%	Cand.	%	Cand.	%
1 Sim	3510	94,69	504	94,92	3861	88,49	10197	95,39	18072	93,68
2 Não	197	5,31	27	5,08	502	11,51	493	4,61	1219	6,32
Total	3.707	100	531	100	4.363	100	10.690	100	19.291	100