

Pró-Reitoria de Planejamento
Diretoria De Avaliação e Acompanhamento Institucional

PERFIL DOS INGRESSANTES - SISU 2020
POR ÁREA DE CONHECIMENTO

I - CARACTERÍSTICAS SÓCIO-CULTURAIS

01 - Sexo:

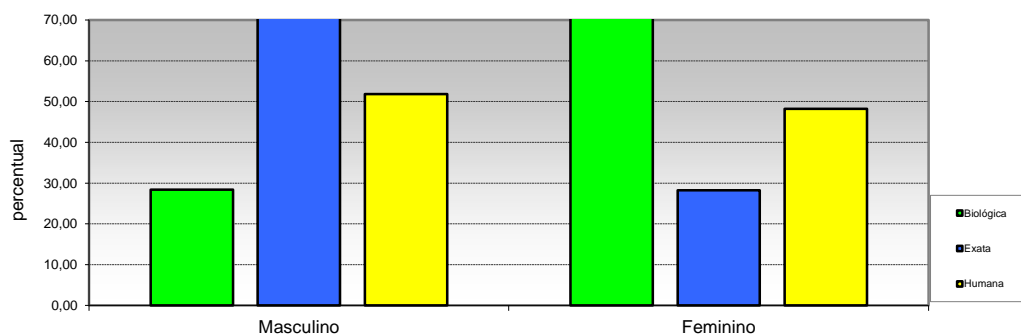

Opção / Área	Biológica		Exata		Humana		Total Geral	
	Ingres.	%	Ingres.	%	Ingres.	%	Ingres.	%
1 Masculino	19	28,36	33	71,74	143	51,81	195	50,13
2 Feminino	48	71,64	13	28,26	133	48,19	194	49,87
Total	67	100	46	100	276	100	389	100

02 - Faixa etária

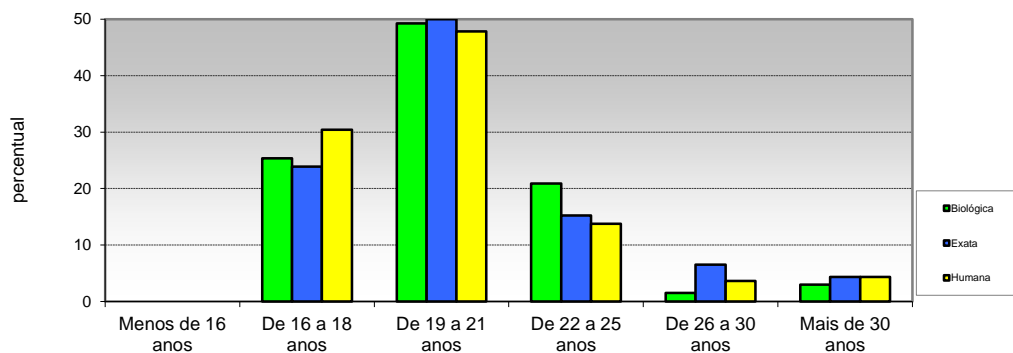

Opção / Área	Biológica		Exata		Humana		Total Geral	
	Ingres.	%	Ingres.	%	Ingres.	%	Ingres.	%
1 Menos de 16 anos	0	0	0	0,00	0	0,00	0	0,00
2 De 16 a 18 anos	17	25	11	23,91	84	30,43	112	28,79
3 De 19 a 21 anos	33	49	23	50,00	132	47,83	188	48,33
4 De 22 a 25 anos	14	21	7	15,22	38	13,77	59	15,17
5 De 26 a 30 anos	1	1	3	6,52	10	3,62	14	3,60
6 Mais de 30 anos	2	3	2	4,35	12	4,35	16	4,11
Total	67	100	46	100	276	100	389	100

**Pró-Reitoria de Planejamento
Diretoria De Avaliação e Acompanhamento Institucional**

**PERFIL DOS INGRESSANTES - SISU 2020
POR ÁREA DE CONHECIMENTO**

I - CARACTERÍSTICAS SÓCIO-CULTURAIS

03 - Tipo de cota

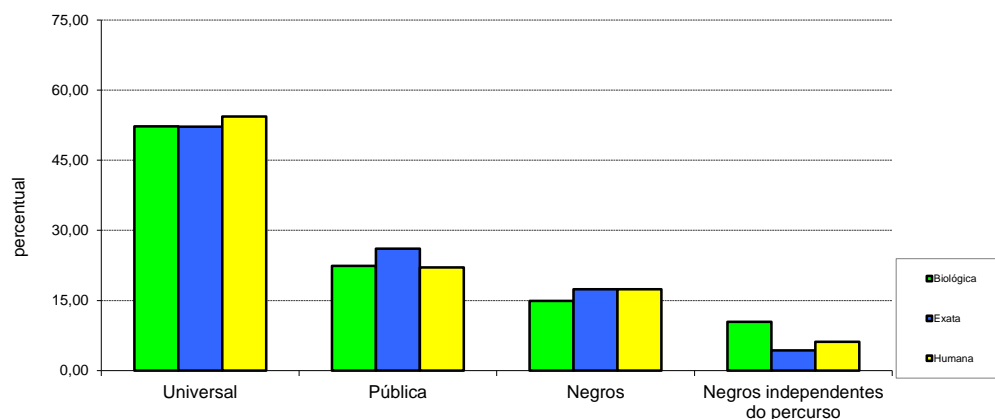

Opção / Área		Biológica		Exata		Humana		Total Geral	
		Ingres.	%	Ingres.	%	Ingres.	%	Ingres.	%
1	Universal	35	52,24	24	52,17	150	54,35	209	53,73
2	Pública	15	22,39	12	26,09	61	22,10	88	22,62
3	Negros	10	14,93	8	17,39	48	17,39	66	16,97
4	Negros independentes do percurso	7	10,45	2	4,35	17	6,16	26	6,68
Total		67	100	46	100	276	100	389	100

04 - Estado civil

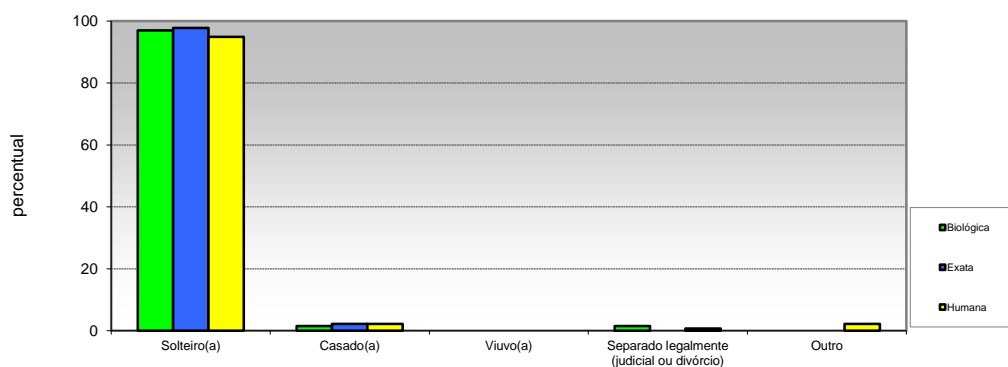

Opção / Área		Biológica		Exata		Humana		Total Geral	
		Ingres.	%	Ingres.	%	Ingres.	%	Ingres.	%
1	Solteiro(a)	65	97	45	97,83	262	94,93	372	95,63
2	Casado(a)	1	1	1	2,17	6	2,17	8	2,06
3	Viuvo(a)	0	0	0	0,00	0	0,00	0	0,00
4	Separado legalmente (judicial ou divórcio)	1	1,49	0	0,00	2	0,72	3	0,77
5	Outro	0	0,00	0	0,00	6	2,17	6	1,54
Total		67	100	46	100	276	100	389	100

Pró-Reitoria de Planejamento
Diretoria De Avaliação e Acompanhamento Institucional

PERFIL DOS INGRESSANTES - SISU 2020
POR ÁREA DE CONHECIMENTO

I - CARACTERÍSTICAS SÓCIO-CULTURAIS

05 - Filhos menores de 6 anos

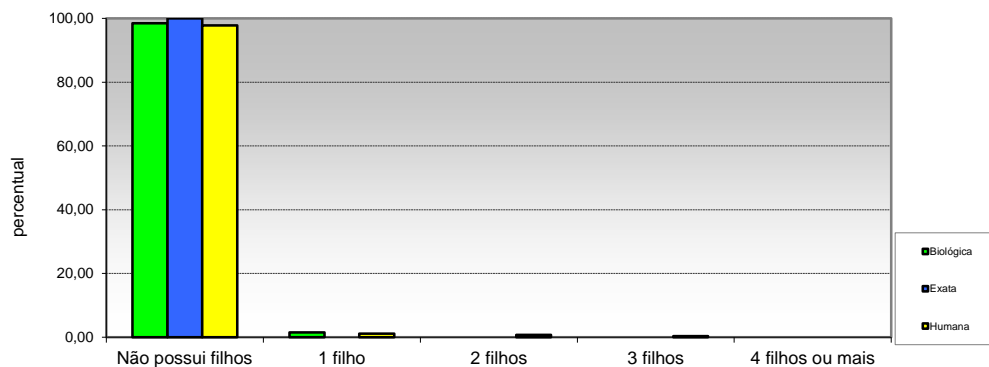

Opção / Área	Biológica		Exata		Humana		Total Geral	
	Ingres.	%	Ingres.	%	Ingres.	%	Ingres.	%
1 Não possui filhos	66	98,51	46	100,00	270	97,83	382	98,20
2 1 filho	1	1,49	0	0,00	3	1,09	4	1,03
3 2 filhos	0	0,00	0	0,00	2	0,72	2	0,51
4 3 filhos	0	0,00	0	0,00	1	0,36	1	0,26
5 4 filhos ou mais	0	0,00	0	0,00	0	0,00	0	0,00
Total	67	100	46	100	276	100	389	100

06 - Estado em que nasceu

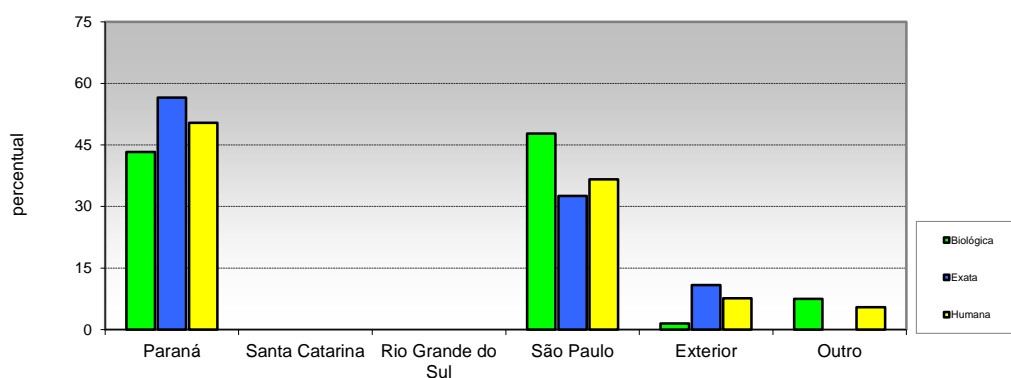

Opção / Área	Biológica		Exata		Humana		Total Geral	
	Ingres.	%	Ingres.	%	Ingres.	%	Ingres.	%
1 Paraná	29	43	26	56,52	139	50,36	194	49,87
2 Santa Catarina	0	0	0	0,00	0	0,00	0	0,00
3 Rio Grande do Sul	0	0,00	0	0,00	0	0,00	0	0,00
4 São Paulo	32	47,76	15	32,61	101	36,59	148	38,05
5 Exterior	1	1,49	5	10,87	21	7,61	27	6,94
6 Outro	5	7,46	0	0,00	15	5,43	20	5,14
Total	67	100	46	100	276	100	389	100

Pró-Reitoria de Planejamento
Diretoria De Avaliação e Acompanhamento Institucional

PERFIL DOS INGRESSANTES - SISU 2020
POR ÁREA DE CONHECIMENTO

I - CARACTERÍSTICAS SÓCIO-CULTURAIS

07 - Cidade em que mora

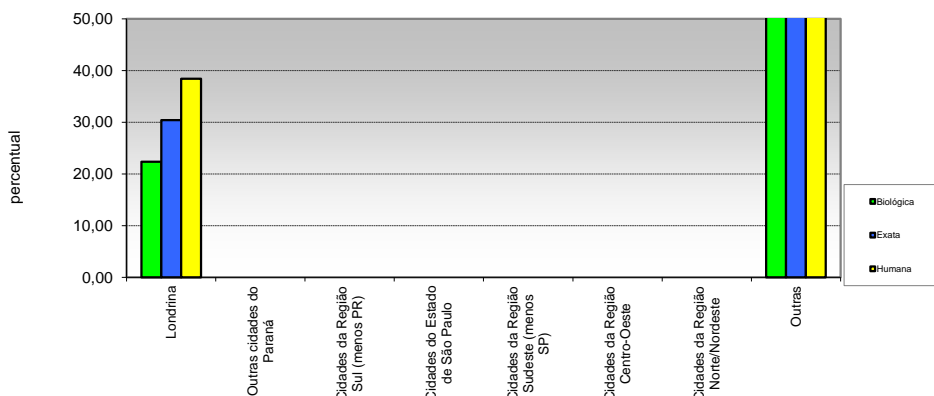

Opção / Área	Biológica		Exata		Humana		Total Geral	
	Ingres.	%	Ingres.	%	Ingres.	%	Ingres.	%
1 Londrina	15	22,39	14	30,43	106	38,41	135	34,70
2 Outras cidades do Paraná	0	0,00	0	0,00	0	0,00	0	0,00
3 Cidades da Região Sul (menos PR)	0	0,00	0	0,00	0	0,00	0	0,00
4 Cidades do Estado de São Paulo	0	0,00	0	0,00	0	0,00	0	0,00
5 Cidades da Região Sudeste (menos SP)	0	0,00	0	0,00	0	0,00	0	0,00
6 Cidades da Região Centro-Oeste	0	0,00	0	0,00	0	0,00	0	0,00
7 Cidades da Região Norte/Nordeste	0	0,00	0	0,00	0	0,00	0	0,00
8 Outras	52	77,61	32	69,57	170	61,59	254	65,30
Total	67	100	46	100	276	100	389	100

08 - Atividade praticada para ocupação da maior parte do tempo livre

(multipla-escolha)

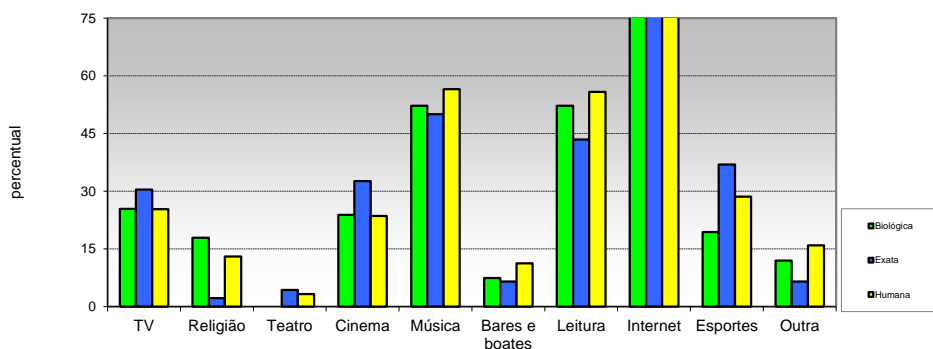

Opção / Área	Biológica		Exata		Humana		Total Geral	
	Ingres.	%	Ingres.	%	Ingres.	%	Ingres.	%
1 TV	17	25	14	30,43	70	25,36	101	25,96
2 Religião	12	18	1	2,17	36	13,04	49	12,60
3 Teatro	0	0,00	2	4,35	9	3,26	11	2,83
4 Cinema	16	23,88	15	32,61	65	23,55	96	24,68
5 Música	35	52,24	23	50,00	156	56,52	214	55,01
6 Bares e boates	5	7,46	3	6,52	31	11,23	39	10,03
7 Leitura	35	52,24	20	43,48	154	55,80	209	53,73
8 Internet	64	95,52	39	84,78	232	84,06	335	86,12
9 Esportes	13	19,40	17	36,96	79	28,62	109	28,02
10 Outra	8	11,94	3	6,52	44	15,94	55	14,14
Total	205	306	137	298	876	317	1.218	313

Pró-Reitoria de Planejamento
Diretoria De Avaliação e Acompanhamento Institucional

PERFIL DOS INGRESSANTES - SISU 2020

I - CARACTERÍSTICAS SÓCIO-CULTURAIS

09 - Meio que utiliza para manter-se informado

(múltipla-escolha)

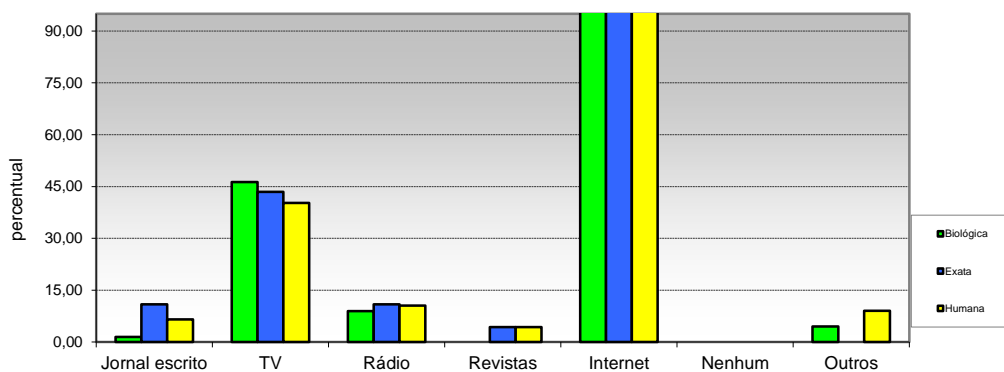

Opção / Área	Biológica		Exata		Humana		Total Geral	
	Ingres.	%	Ingres.	%	Ingres.	%	Ingres.	%
1 Jornal escrito	1	1,49	5	10,87	18	6,52	24	6,17
2 TV	31	46,27	20	43,48	111	40,22	162	41,65
3 Rádio	6	8,96	5	10,87	29	10,51	40	10,28
4 Revistas	0	0,00	2	4,35	12	4,35	14	3,60
5 Internet	66	98,51	45	97,83	272	98,55	383	98,46
6 Nenhum	0	0,00	0	0,00	0	0,00	0	0,00
7 Outros	3	4,48	0	0,00	25	9,06	28	7,20
Total	107	160	77	167	467	169	651	167

Pró-Reitoria de Planejamento
Diretoria De Avaliação e Acompanhamento Institucional

PERFIL DOS INGRESSANTES - SISU 2020

II - CARACTERÍSTICAS SÓCIO-EDUCACIONAIS

10 - Nível de instrução do pai

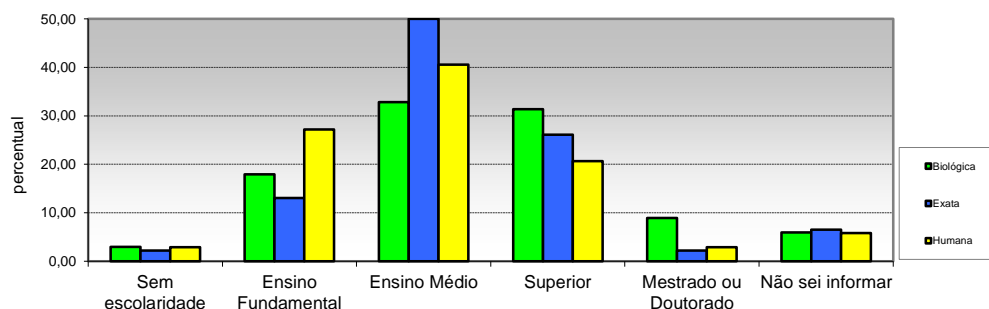

Opção / Área	Biológica Ingres.	%	Exata Ingres.	%	Humana Ingres.	%	Total Geral Ingres.	%
1 Sem escolaridade	2	2,99	1	2,17	8	2,90	11	2,83
2 Ensino Fundamental	12	17,91	6	13,04	75	27,17	93	23,91
3 Ensino Médio	22	32,84	23	50,00	112	40,58	157	40,36
4 Superior	21	31,34	12	26,09	57	20,65	90	23,14
5 Mestrado ou Doutorado	6	8,96	1	2,17	8	2,90	15	3,86
6 Não sei informar	4	5,97	3	6,52	16	5,80	23	5,91
Total	67	100	46	100	276	100	389	100

11 - Nível de instrução da mãe

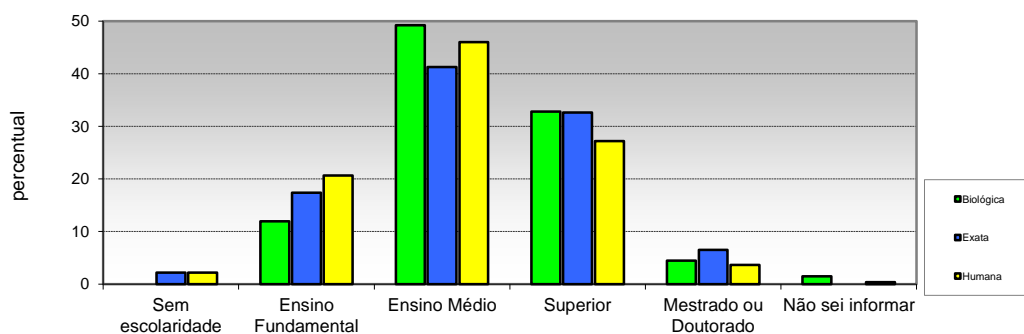

Opção / Área	Biológica Ingres.	%	Exata Ingres.	%	Humana Ingres.	%	Total Geral Ingres.	%
1 Sem escolaridade	0	0	1	2,17	6	2,17	7	1,80
2 Ensino Fundamental	8	12	8	17,39	57	20,65	73	18,77
3 Ensino Médio	33	49	19	41,30	127	46,01	179	46,02
4 Superior	22	33	15	32,61	75	27,17	112	28,79
5 Mestrado ou Doutorado	3	4	3	6,52	10	3,62	16	4,11
6 Não sei informar	1	1	0	0,00	1	0,36	2	0,51
Total	67	100	46	100	276	100,00	389	100

Pró-Reitoria de Planejamento
Diretoria De Avaliação e Acompanhamento Institucional

PERFIL DOS INGRESSANTES - SISU 2020

II - CARACTERÍSTICAS SÓCIO-EDUCACIONAIS

12 - Frequência ao Ensino Fundamental

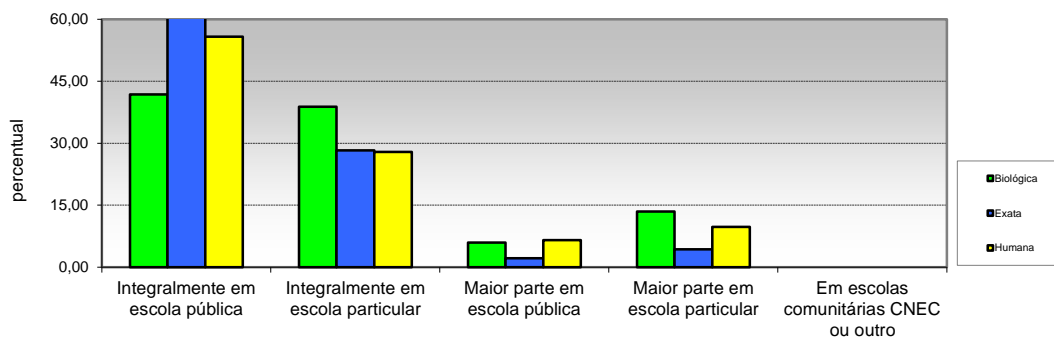

Opção / Área	Biológica		Exata		Humana		Total Geral	
	Ingres.	%	Ingres.	%	Ingres.	%	Ingres.	%
1 Integralmente em escola pública	28	41,79	30	65,22	154	55,80	212	54,50
2 Integralmente em escola particular	26	38,81	13	28,26	77	27,90	116	29,82
3 Maior parte em escola pública	4	5,97	1	2,17	18	6,52	23	5,91
4 Maior parte em escola particular	9	13,43	2	4,35	27	9,78	38	9,77
5 Em escolas comunitárias CNEC ou outro	0	0,00	0	0,00	0	0,00	0	0,00
Total	67	100	46	100	276	100	389	100

13 - Forma de conclusão do ensino Fundamental

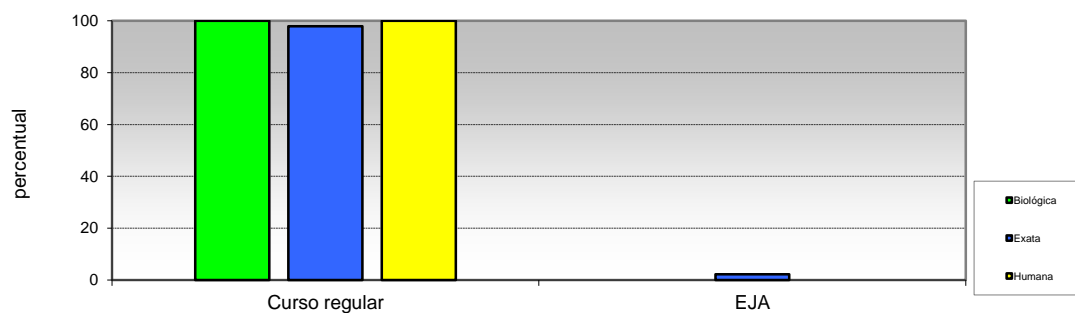

Opção / Área	Biológica		Exata		Humana		Total Geral	
	Ingres.	%	Ingres.	%	Ingres.	%	Ingres.	%
1 Curso regular	67	100	45	97,83	276	100,00	388	99,74
2 EJA	0	0	1	2,17	0	0,00	1	0,26
Total	67	100	46	100	276	100	389	100

**Pró-Reitoria de Planejamento
Diretoria De Avaliação e Acompanhamento Institucional**

PERFIL DOS INGRESSANTES - SISU 2020

II - CARACTERÍSTICAS SÓCIO-EDUCACIONAIS

14 - Frequência ao Ensino Médio

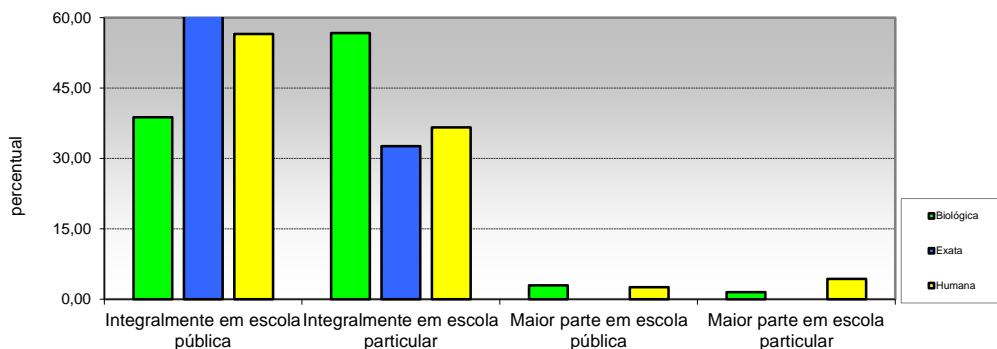

Opção / Área	Biológica		Exata		Humana		Total Geral	
	Ingres.	%	Ingres.	%	Ingres.	%	Ingres.	%
1 Integralmente em escola pública	26	38,81	31	67,39	156	56,52	213	54,76
2 Integralmente em escola particular	38	56,72	15	32,61	101	36,59	154	39,59
3 Maior parte em escola pública	2	2,99	0	0,00	7	2,54	9	2,31
4 Maior parte em escola particular	1	1,49	0	0,00	12	4,35	13	3,34
Total	67	100	46	100	276	100	389	100

15 - Forma de conclusão do Ensino Médio

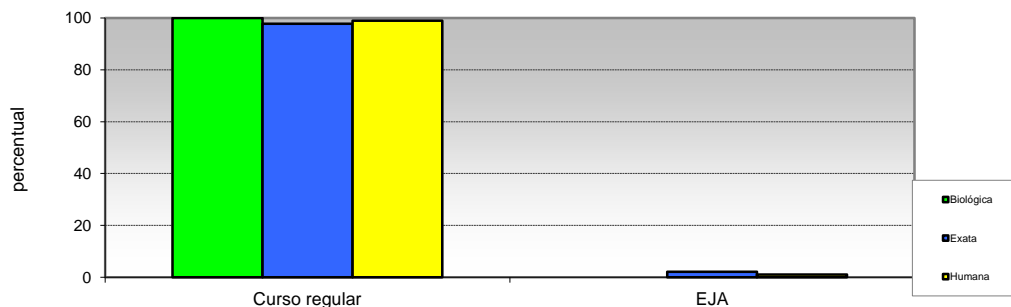

Opção / Área	Biológica		Exata		Humana		Total Geral	
	Ingres.	%	Ingres.	%	Ingres.	%	Ingres.	%
1 Curso regular	67	100	45	97,83	273	98,91	385	98,97
2 EJA	0	0	1	2,1739	3	1,09	4	1,03
Total	67	100	46	100	276	100	389	100

Pró-Reitoria de Planejamento
Diretoria De Avaliação e Acompanhamento Institucional

PERFIL DOS INGRESSANTES - SISU 2020
POR ÁREA DE CONHECIMENTO

II - CARACTERÍSTICAS SÓCIO-EDUCACIONAIS

16 - Ano de conclusão do Ensino Médio

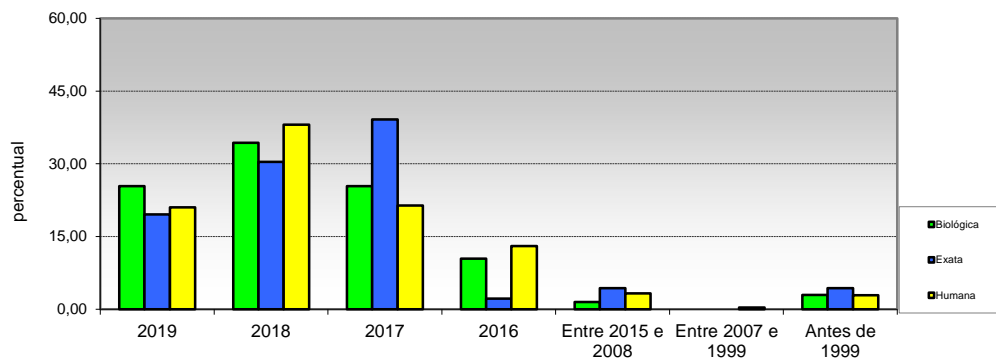

Opção / Área	Biológica		Exata		Humana		Total Geral	
	Ingres.	%	Ingres.	%	Ingres.	%	Ingres.	%
1 2019	17	25,37	9	19,57	58	21,01	84	21,59
2 2018	23	34,33	14	30,43	105	38,04	142	36,50
3 2017	17	25,37	18	39,13	59	21,38	94	24,16
4 2016	7	10,45	1	2,17	36	13,04	44	11,31
5 Entre 2015 e 2008	1	1,49	2	4,35	9	3,26	12	3,08
6 Entre 2007 e 1999	0	0,00	0	0,00	1	0,36	1	0,26
7 Antes de 1999	2	2,99	2	4,35	8	2,90	12	3,08
Total	67	100	46	100	276	100	389	100

17 - Frequência em cursinho preparatório (Pré-Vestibular)

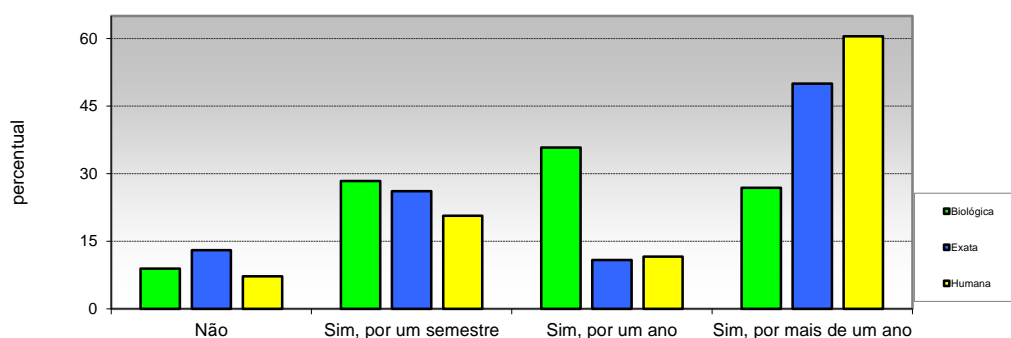

Opção / Área	Biológica		Exata		Humana		Total Geral	
	Ingres.	%	Ingres.	%	Ingres.	%	Ingres.	%
1 Não	6	9	6	13,04	20	7,25	32	8,23
2 Sim, por um semestre	19	28	12	26,09	57	20,65	88	22,62
3 Sim, por um ano	24	36	5	10,87	32	11,59	61	15,68
4 Sim, por mais de um ano	18	26,87	23	50,00	167	60,51	208	53,47
Total	67	100	46	100	276	100	389	100

Pró-Reitoria de Planejamento
Diretoria De Avaliação e Acompanhamento Institucional

PERFIL DOS INGRESSANTES - SISU 2020

II - CARACTERÍSTICAS SÓCIO-EDUCACIONAIS

18 - Número de vestibulares prestados

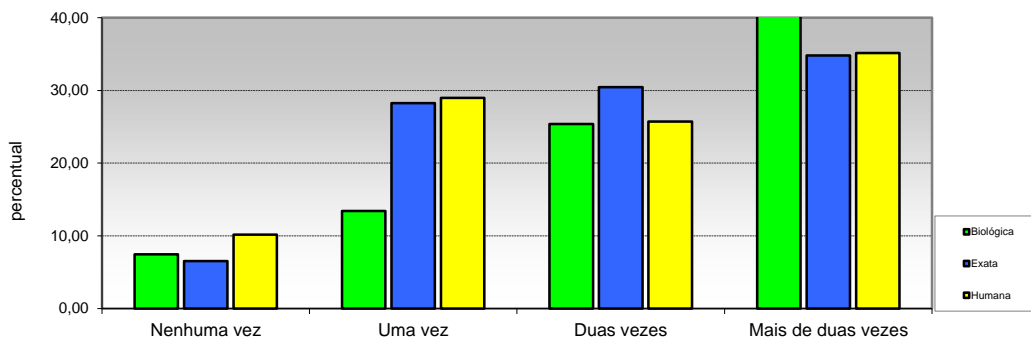

Opção / Área	Biológica		Exata		Humana		Total Geral	
	Ingres.	%	Ingres.	%	Ingres.	%	Ingres.	%
1 Nenhuma vez	5	7,46	3	6,52	28	10,145	36	9,25
2 Uma vez	9	13,43	13	28,26	80	28,986	102	26,22
3 Duas vezes	17	25,37	14	30,43	71	25,725	102	26,22
4 Mais de duas vezes	36	53,73	16	34,78	97	35,145	149	38,30
Total	67	100	46	100	276	100	389	100

19 - Pretensão em prestar vestibular em outra instituição

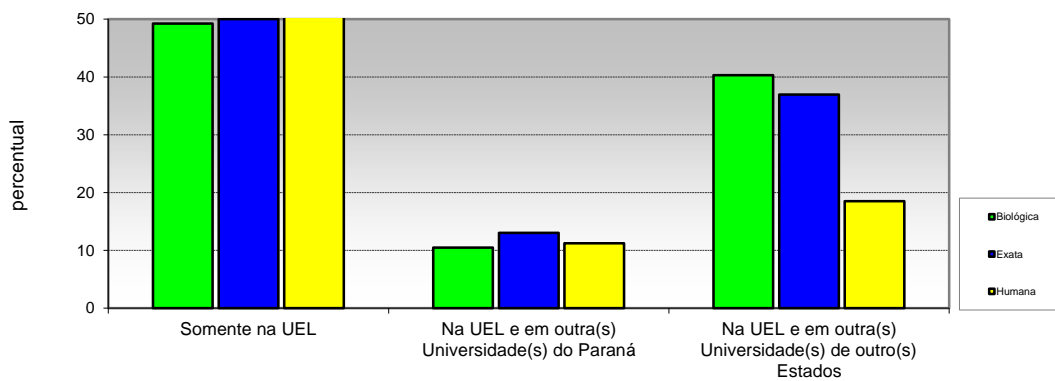

Opção / Área	Biológica		Exata		Humana		Total Geral	
	Ingres.	%	Ingres.	%	Ingres.	%	Ingres.	%
1 Somente na UEL	33	49	23	50,00	194	70,29	250	64,267
2 Na UEL e em outra(s) Universidade(s) do Paraná	7	10	6	13,043	31	11,232	44	11,311
3 Na UEL e em outra(s) Universidade(s) de outro(s) Estados	27	40	17	36,957	51	18,478	95	24,422
Total	67	100	46	100	276	100	389	100

Pró-Reitoria de Planejamento
Diretoria De Avaliação e Acompanhamento Institucional

PERFIL DOS INGRESSANTES - SISU 2020
POR ÁREA DE CONHECIMENTO

II - CARACTERÍSTICAS SÓCIO-EDUCACIONAIS

20 - Ingresso em algum curso superior

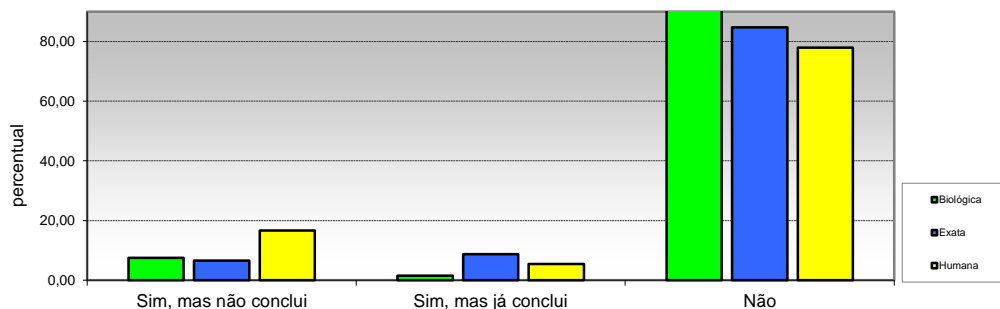

Opção / Área	Biológica		Exata		Humana		Total Geral	
	Ingres.	%	Ingres.	%	Ingres.	%	Ingres.	%
1 Sim, mas não conclui	5	7,46	3	6,52	46	16,67	54	13,88
2 Sim, mas já conclui	1	1,49	4	8,70	15	5,43	20	5,14
3 Não	61	91,04	39	84,78	215	77,90	315	80,98
Total	67	100	46	100	276	100	389	100

21 - Motivo que levou a escolher o curso

(múltipla-escolha)

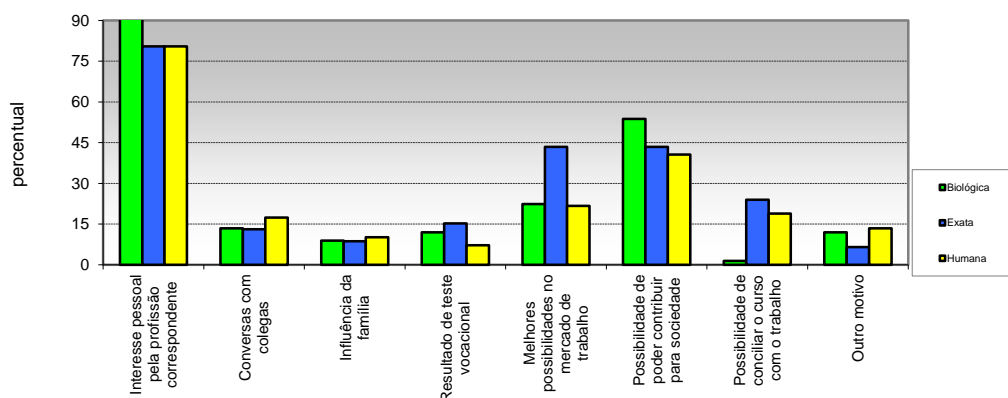

Opção / Área	Biológica		Exata		Humana		Total Geral	
	Ingres.	%	Ingres.	%	Ingres.	%	Ingres.	%
1 Interesse pessoal pela profissão correspondente	62	93	37	80,43	222	80,43	321	82,52
2 Conversas com colegas	9	13	6	13,04	48	17,39	63	16,20
3 Influência da família	6	9	4	8,70	28	10,145	38	9,77
4 Resultado de teste vocacional	8	12	7	15,22	20	7,2464	35	9,00
5 Melhores possibilidades no mercado de trabalho	15	22	20	43,48	60	21,739	95	24,42
6 Possibilidade de poder contribuir para sociedade	36	54	20	43,48	112	40,58	168	43,19
7 Possibilidade de conciliar o curso com o trabalho	1	1	11	23,91	52	18,841	64	16,45
8 Outro motivo	8	12	3	6,52	37	13,41	48	12,34
Total	145	216,42	108	235	579	209,78	832	214



Pró-Reitoria de Planejamento
Diretoria De Avaliação e Acompanhamento Institucional

PERFIL DOS INGRESSANTES - SISU 2020
POR ÁREA DE CONHECIMENTO

II - CARACTERÍSTICAS SÓCIO-EDUCACIONAIS

22 - Expectativa em relação ao curso universitário

(multipla-escolha)

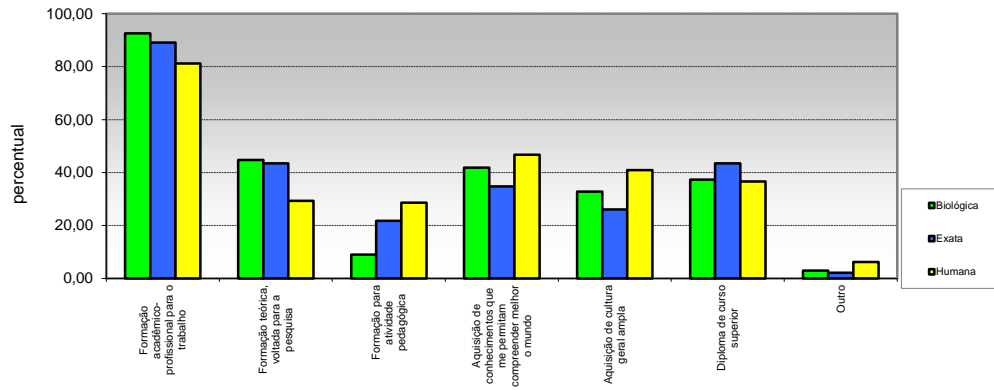

Opção / Área	Biológica		Exata		Humana		Total Geral	
	Ingres.	%	Ingres.	%	Ingres.	%	Ingres.	%
1 Formação acadêmico-profissional para o trabalho	62	92,54	41	89,13	224	81,16	327	84,06
2 Formação teórica, voltada para a pesquisa	30	44,78	20	43,48	81	29,35	131	33,68
3 Formação para atividade pedagógica	6	8,96	10	21,74	79	28,62	95	24,42
4 Aquisição de conhecimentos que me permitam compreender melhor o mundo	28	41,79	16	34,78	129	46,74	173	44,47
5 Aquisição de cultura geral ampla	22	32,84	12	26,09	113	40,94	147	37,79
6 Diploma de curso superior	25	37,31	20	43,48	101	36,59	146	37,53
7 Outro	2	2,99	1	2,17	17	6,16	20	5,14
Total	175	261	120	261	744	270	1.039	267

23 - Frequência em curso específico de língua estrangeira

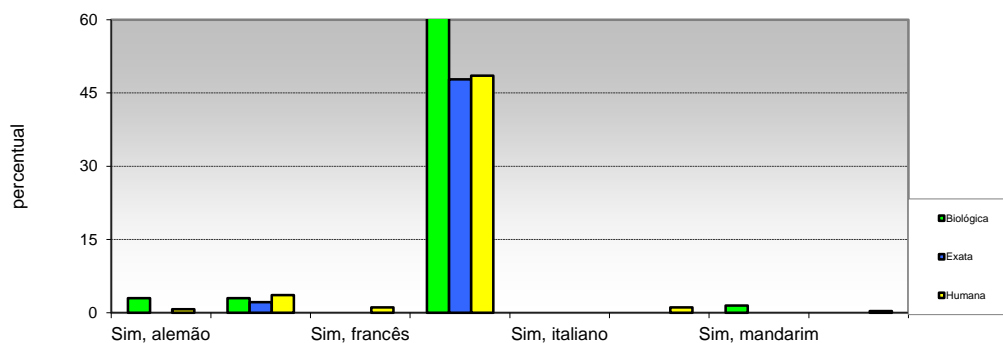

Opção / Área	Biológica		Exata		Humana		Total Geral	
	Ingres.	%	Ingres.	%	Ingres.	%	Ingres.	%
1 Sim, alemão	2	3	0	0,00	2	0,72	4	1,03
2 Sim, espanhol	2	3	1	2,17	10	3,62	13	3,34
3 Sim, francês	0	0	0	0,00	3	1,09	3	0,77
4 Sim, inglês	44	66	22	47,83	134	48,55	200	51,41
5 Sim, italiano	0	0	0	0,00	0	0,00	0	0,00
6 Sim, japonês	0	0	0	0,00	3	1,09	3	0,77
7 Sim, mandarim	1	1,49	0	0,00	0	0,00	1	0,26
8 Outra	0	0,00	0	0,00	1	0,36	1	0,26
9 Não	18	26,87	23	50,00	123	44,57	164	42,16
Total	67	100	46	100	276	100	389	100

Pró-Reitoria de Planejamento
Diretoria De Avaliação e Acompanhamento Institucional

PERFIL DOS INGRESSANTES - SISU 2020
POR ÁREA DE CONHECIMENTO

II - CARACTERÍSTICAS SÓCIO-EDUCACIONAIS

24 Interesse em aprender uma língua estrangeira

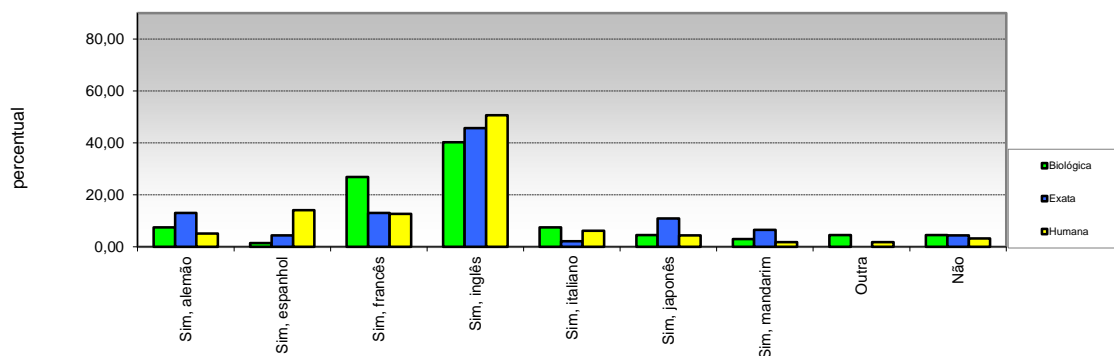

Opção / Área	Biológica		Exata		Humana		Total Geral	
	Ingres.	%	Ingres.	%	Ingres.	%	Ingres.	%
1 Sim, alemão	5	7,46	6	13,04	14	5,07	25	6,43
2 Sim, espanhol	1	1,49	2	4,35	39	14,13	42	10,80
3 Sim, francês	18	26,87	6	13,04	35	12,68	59	15,17
4 Sim, inglês	27	40,30	21	45,65	140	50,72	188	48,33
5 Sim, italiano	5	7,46	1	2,17	17	6,16	23	5,91
6 Sim, japonês	3	4,48	5	10,87	12	4,35	20	5,14
7 Sim, mandarim	2	2,99	3	6,52	5	1,81	10	2,57
8 Outra	3	4,48	0	0,00	5	1,81	8	2,06
9 Não	3	4,48	2	4,35	9	3,26	14	3,60
Total	67	100	46	100	276	100	389	100

25 - Necessidades educacionais especiais:

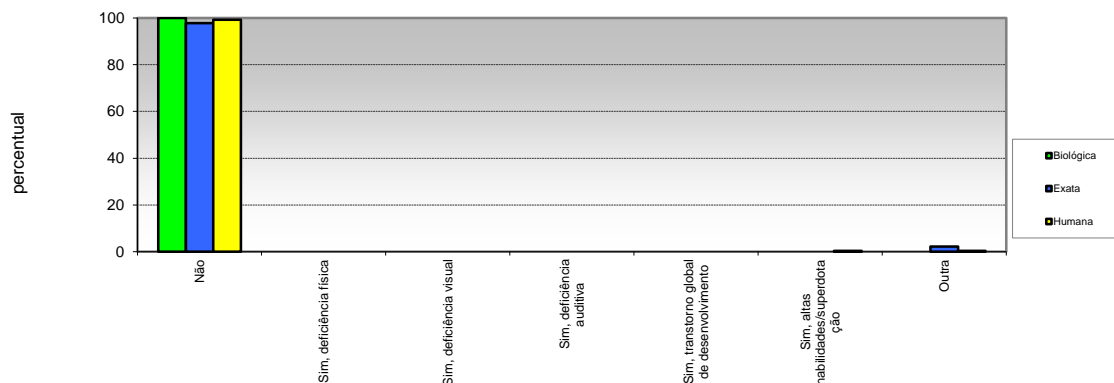

Opção / Área	Biológica		Exata		Humana		Total Geral	
	Ingres.	%	Ingres.	%	Ingres.	%	Ingres.	%
1 Não	67	100	45	97,83	274	99,28	386	99,23
2 Sim, deficiência física	0	0	0	0,00	0	0,00	0	0,00
3 Sim, deficiência visual	0	0	0	0,00	0	0,00	0	0,00
4 Sim, deficiência auditiva	0	0	0	0,00	0	0,00	0	0,00
5 Sim, transtorno global de desenvolvimento	0	0,00	0	0	0	0,00	0	0
6 Sim, altas habilidades/superdotação	0	0,00	0	0,00	1	0,36	1	0,26
7 Outra	0	0,00	1	2,17	1	0,36	2	0,51
Total	67	100	46	100	276	100	389	100

Pró-Reitoria de Planejamento
Diretoria De Avaliação e Acompanhamento Institucional

PERFIL DOS INGRESSANTES - SISU 2020
POR ÁREA DE CONHECIMENTO
II - CARACTERÍSTICAS SÓCIO-EDUCACIONAIS

26 - Renda familiar mensal

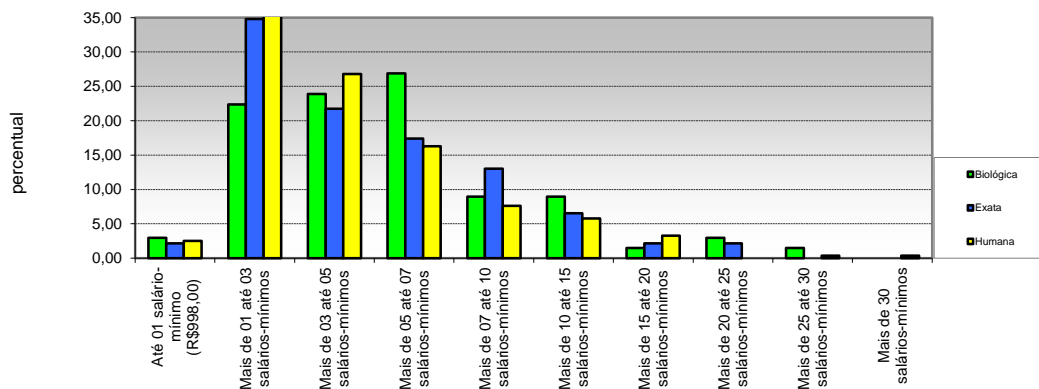

Opção / Área	Biológica		Exata		Humana		Total Geral	
	Ingres.	%	Ingres.	%	Ingres.	%	Ingres.	%
1 Até 01 salário-mínimo (R\$998,00)	2	2,99	1	2,17	7	2,54	10	2,57
2 Mais de 01 até 03 salários-mínimos	15	22,39	16	34,78	102	36,96	133	34,19
3 Mais de 03 até 05 salários-mínimos	16	23,88	10	21,74	74	26,81	100	25,71
4 Mais de 05 até 07 salários-mínimos	18	26,87	8	17,39	45	16,30	71	18,25
5 Mais de 07 até 10 salários-mínimos	6	8,96	6	13,04	21	7,61	33	8,48
6 Mais de 10 até 15 salários-mínimos	6	8,96	3	6,52	16	5,80	25	6,43
7 Mais de 15 até 20 salários-mínimos	1	1,49	1	2,17	9	3,26	11	2,83
8 Mais de 20 até 25 salários-mínimos	2	2,99	1	2,17	0	0,00	3	0,77
9 Mais de 25 até 30 salários-mínimos	1	1,49	0	0,00	1	0,36	2	0,51
10 Mais de 30 salários-mínimos	0	0,00	0	0,00	1	0,36	1	0,26
Total	67	100	46	100	276	100	389	100

27 - Número de pessoas que contribuem com a renda familiar

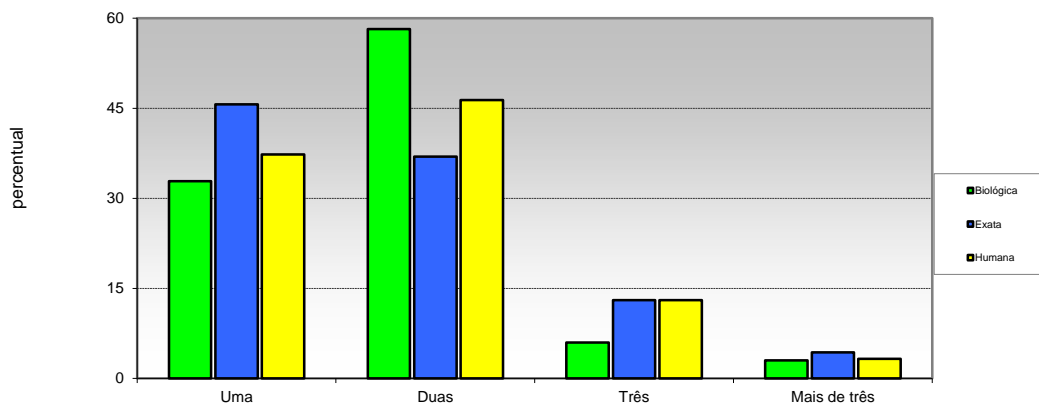

Opção / Área	Biológica		Exata		Humana		Total Geral	
	Ingres.	%	Ingres.	%	Ingres.	%	Ingres.	%
1 Uma	22	33	21	45,65	103	37,32	146	37,53
2 Duas	39	58	17	36,96	128	46,38	184	47,30
3 Três	4	6	6	13,04	36	13,04	46	11,83
4 Mais de três	2	3	2	4,35	9	3,26	13	3,34
Total	67	100,00	46	100	276	100,00	389	100



Pró-Reitoria de Planejamento
Diretoria De Avaliação e Acompanhamento Institucional

PERFIL DOS INGRESSANTES - SISU 2020
POR ÁREA DE CONHECIMENTO
III - CARACTERÍSTICAS SÓCIO-ECONÔMICAS

28 - Renda mensal do candidato

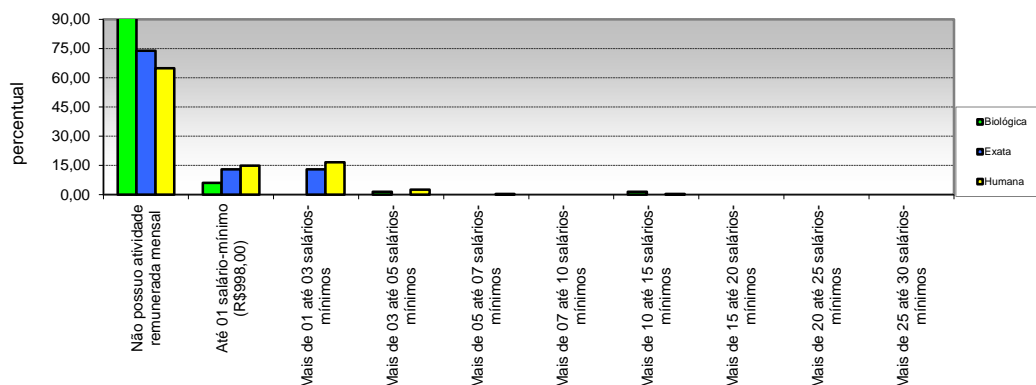

Opção / Área	Biológica		Exata		Humana		Total Geral	
	Ingres.	%	Ingres.	%	Ingres.	%	Ingres.	%
1 Não possui atividade remunerada mensal	61	91,04	34	73,91	179	64,86	274	70,44
2 Até 01 salário-mínimo (R\$998,00)	4	5,97	6	13,04	41	14,86	51	13,11
3 Mais de 01 até 03 salários-mínimos	0	0,00	6	13,04	46	16,67	52	13,37
4 Mais de 03 até 05 salários-mínimos	1	1,49	0	0,00	7	2,54	8	2,06
5 Mais de 05 até 07 salários-mínimos	0	0,00	0	0,00	1	0,36	1	0,26
6 Mais de 07 até 10 salários-mínimos	0	0,00	0	0,00	0	0,00	0	0,00
7 Mais de 10 até 15 salários-mínimos	1	1,49	0	0,00	1	0,36	2	0,51
8 Mais de 15 até 20 salários-mínimos	0	0,00	0	0,00	0	0,00	0	0,00
9 Mais de 20 até 25 salários-mínimos	0	0,00	0	0,00	0	0,00	0	0,00
10 Mais de 25 até 30 salários-mínimos	0	0,00	0	0,00	0	0,00	0	0,00
11 Mais de 30 salários-mínimos	0	0,00	0	0,00	1	0,36	1	0,26
Total	67	100	46	100	276	100	389	100

29 - Participação do candidato na renda familiar

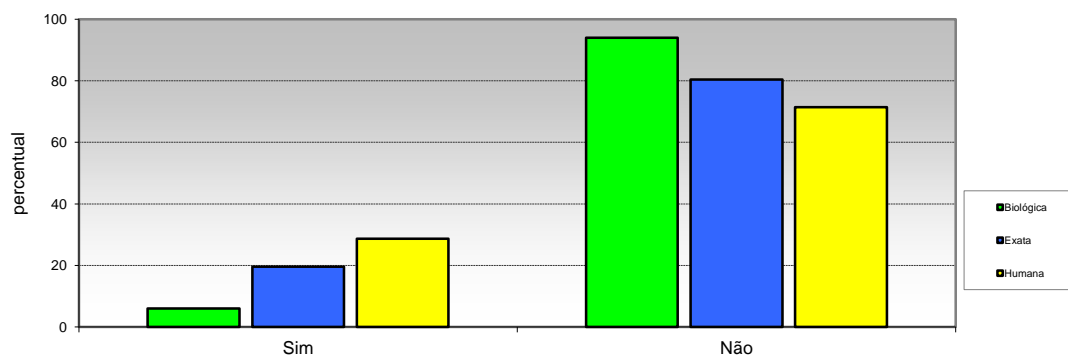

Opção / Área	Biológica		Exata		Humana		Total Geral	
	Ingres.	%	Ingres.	%	Ingres.	%	Ingres.	%
1 Sim	4	6	9	19,565	79	28,62	92	23,65
2 Não	63	94,03	37	80,435	197	71,38	297	76,35
Total	67	100	46	100	276	100	389	100

Pró-Reitoria de Planejamento
Diretoria De Avaliação e Acompanhamento Institucional

PERFIL DOS INGRESSANTES - SISU 2020
POR ÁREA DE CONHECIMENTO
III - CARACTERÍSTICAS SÓCIO-ECONÔMICAS

30 - Número de pessoas sustentadas com a renda familiar

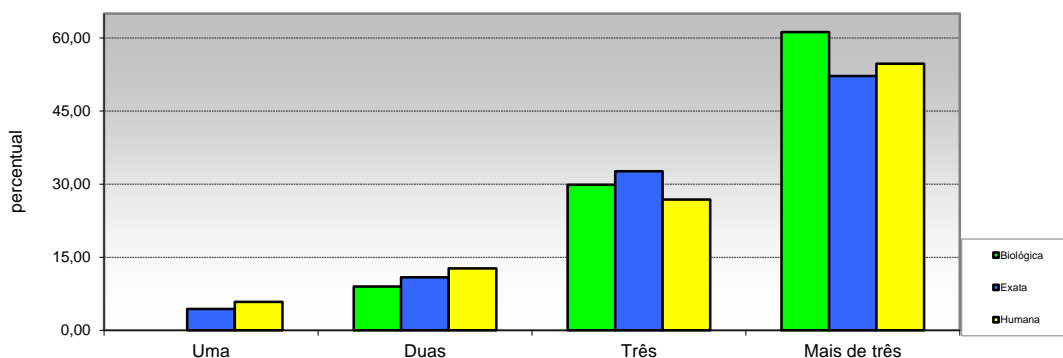

Opção / Área	Biológica		Exata		Humana		Total Geral	
	Ingres.	%	Ingres.	%	Ingres.	%	Ingres.	%
1 Uma	0	0,00	2	4,35	16	5,80	18	4,63
2 Duas	6	8,96	5	10,87	35	12,68	46	11,83
3 Três	20	29,85	15	32,61	74	26,81	109	28,02
4 Mais de três	41	61,19	24	52,17	151	54,71	216	55,53
Total	67	100	46	100	276	100	389	100

31 - Propriedade da moradia

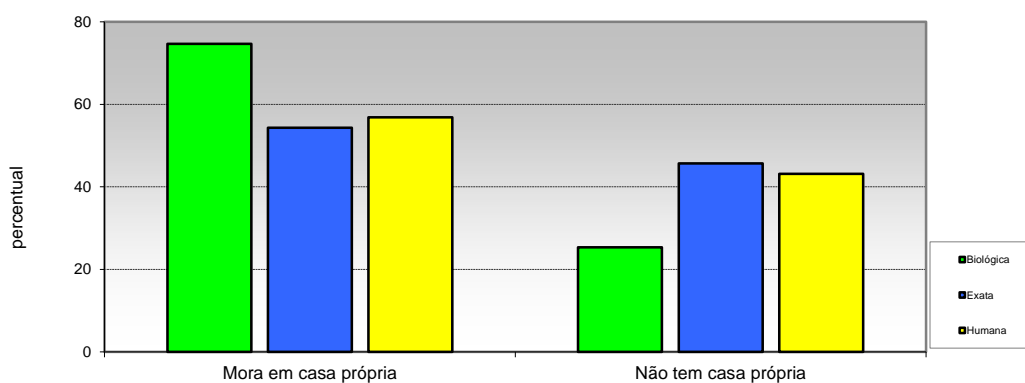

Opção / Área	Biológica		Exata		Humana		Total Geral	
	Ingres.	%	Ingres.	%	Ingres.	%	Ingres.	%
1 Mora em casa própria	50	75	25	54,35	157	56,88	232	59,64
2 Não tem casa própria	17	25	21	45,65	119	43,12	157	40,36
Total	67	100	46	100	276	100	389	100

Pró-Reitoria de Planejamento
Diretoria De Avaliação e Acompanhamento Institucional

PERFIL DOS INGRESSANTES - SISU 2020
POR ÁREA DE CONHECIMENTO
III - CARACTERÍSTICAS SÓCIO-ECONÔMICAS

32 - Propriedade de veículos na residência

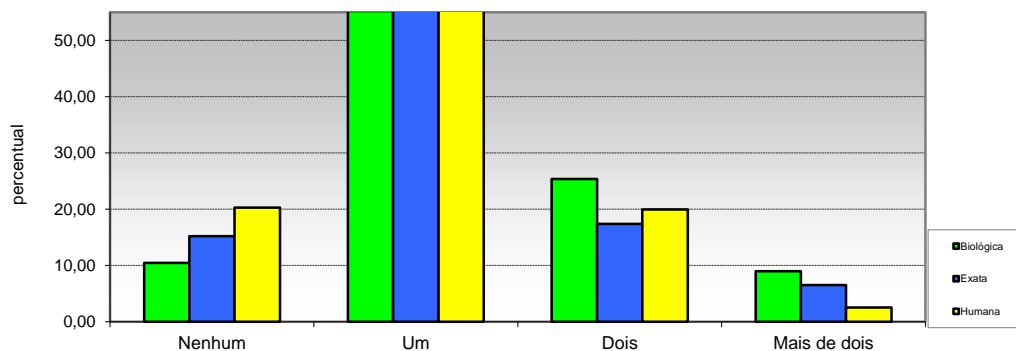

Opção / Área	Biológica		Exata		Humana		Total Geral	
	Ingres.	%	Ingres.	%	Ingres.	%	Ingres.	%
1 Nenhum	7	10,45	7	15,22	56	20,29	70	17,99
2 Um	37	55,22	28	60,87	158	57,25	223	57,33
3 Dois	17	25,37	8	17,39	55	19,93	80	20,57
4 Mais de dois	6	8,96	3	6,52	7	2,54	16	4,11
Total	67	100	46	100	276	100	389	100

33 - Acesso à Internet

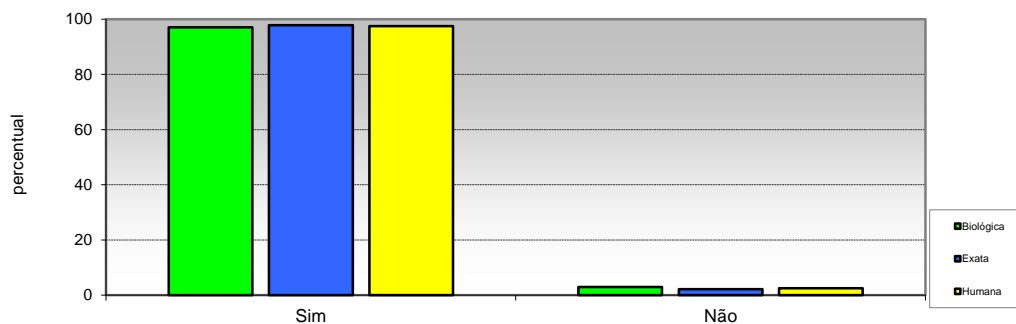

Opção / Área	Biológica		Exata		Humana		Total Geral	
	Ingres.	%	Ingres.	%	Ingres.	%	Ingres.	%
1 Sim	65	97	45	97,83	269	97,46	379	97,43
2 Não	2	3	1	2,17	7	2,54	10	2,57
Total	67	100	46	100	276	100	389	100