

PRÓ-REITORIA DE PLANEJAMENTO  
Diretoria de Avaliação e Informação Institucional

PERFIL DO INGRESSANTE - VESTIBULAR 2019  
POR TURNO

I - CARACTERÍSTICAS SÓCIO-CULTURAIS

01 - Sexo:

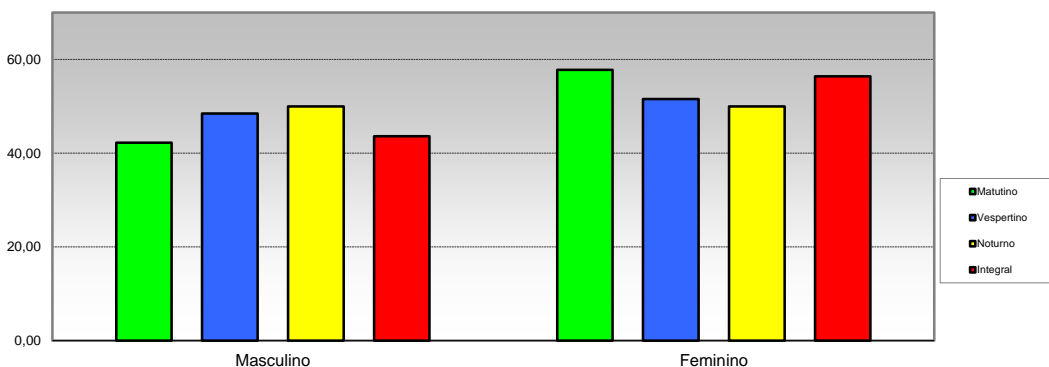

Opção / Área	Matutino		Vespertino		Noturno		Integral		Total	
	Ingres.	%	Ingres.	%	Ingres.	%	Ingres.	%	Ingres.	%
1 Masculino	275	42,24	64	48,48	415	50,00	366	43,62	1120	45,68
2 Feminino	376	57,76	68	51,52	415	50,00	473	56,38	1332	54,32
Total	651	100	132	100	830	100	839	100	2.452	100

02 - Faixa etária

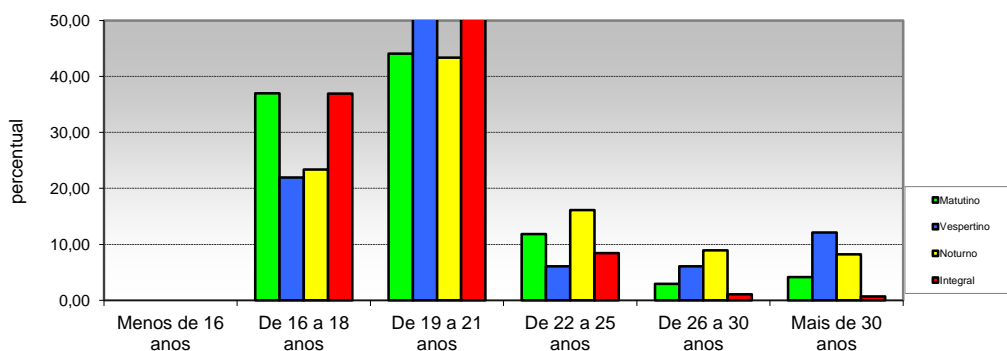

Opção / Área	Matutino		Vespertino		Noturno		Integral		Total	
	Ingres.	%	Ingres.	%	Ingres.	%	Ingres.	%	Ingres.	%
1 Menos de 16 anos	0	0,00	0	0,00	0	0,00	0	0,00	0	0,00
2 De 16 a 18 anos	241	37,02	29	21,97	194	23,37	310	36,95	774	31,57
3 De 19 a 21 anos	287	44,09	71	53,79	360	43,37	443	52,80	1161	47,35
4 De 22 a 25 anos	77	11,83	8	6,06	134	16,14	71	8,46	290	11,83
5 De 26 a 30 anos	19	2,92	8	6,06	74	8,92	9	1,07	110	4,49
6 Mais de 30 anos	27	4,15	16	12,12	68	8,19	6	0,72	117	4,77
Total	651	100	132	100	830	100	839	100	2.452	100

PRÓ-REITORIA DE PLANEJAMENTO  
Diretoria de Avaliação e Informação Institucional

PERFIL DO INGRESSANTE - VESTIBULAR 2019  
POR TURNO

I - CARACTERÍSTICAS SÓCIO-CULTURAIS

03 - Tipo de cota

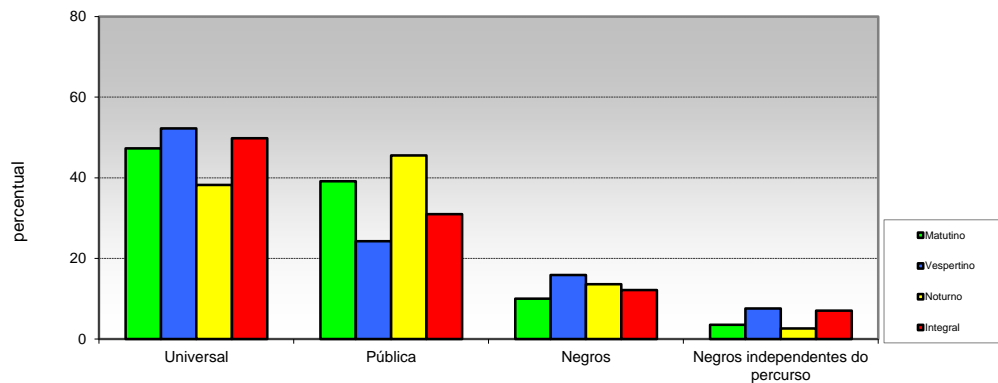

Opção / Área	Matutino		Vespertino		Noturno		Integral		Total	
	Ingres.	%	Ingres.	%	Ingres.	%	Ingres.	%	Ingres.	%
1 Universal	308	47,312	69	52,27	317	38,193	418	49,82	1112	45,35
2 Pública	255	39,171	32	24,24	378	45,542	260	30,99	925	37,72
3 Negros	65	9,9846	21	15,91	113	13,614	102	12,16	301	12,28
4 Negros independentes do percurso	23	3,533	10	7,58	22	2,6506	59	7,03	114	4,65
Total	651	100	132	100	830	100	839	100	2.452	100

04 - Estado civil

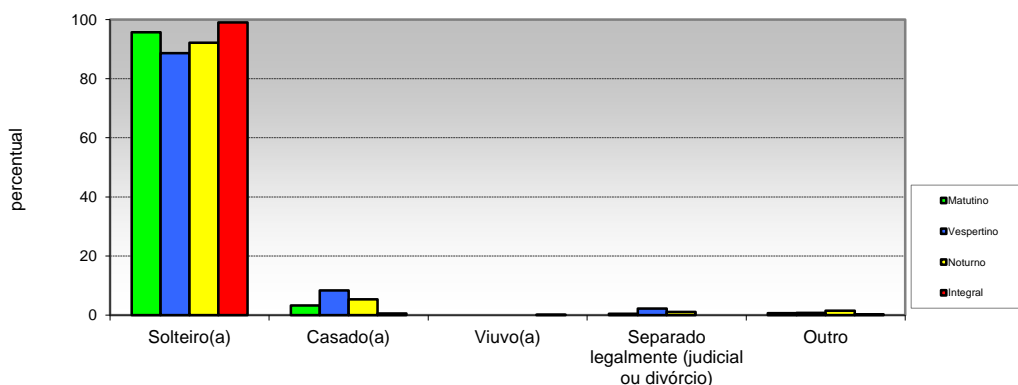

Opção / Área	Matutino		Vespertino		Noturno		Integral		Total	
	Ingres.	%	Ingres.	%	Ingres.	%	Ingres.	%	Ingres.	%
1 Solteiro(a)	623	95,699	117	88,64	765	92,169	831	99,046	2336	95,269
2 Casado(a)	21	3,2258	11	8,33	44	5,3012	5	0,5959	81	3,3034
3 Viuvo(a)	0	0	0	0,00	0	0	1	0,1192	1	0,0408
4 Separado legalmente (judicial ou divórcio)	3	0,4608	3	2,27	9	1,0843	0	0	15	0,6117
5 Outro	4	0,6144	1	0,76	12	1,4458	2	0,2384	19	0,7749
Total	651	100	132	100	830	100	839	100	2.452	100

PRÓ-REITORIA DE PLANEJAMENTO  
Diretoria de Avaliação e Informação Institucional

PERFIL DO INGRESSANTE - VESTIBULAR 2019  
POR TURNO

I - CARACTERÍSTICAS SÓCIO-CULTURAIS

05 - Filhos menores de 6 anos

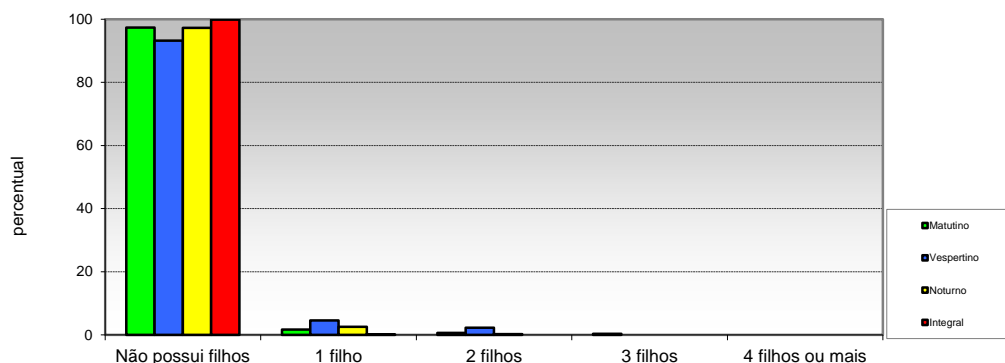

Opção / Área	Matutino		Vespertino		Noturno		Integral		Total	
	Ingres.	%	Ingres.	%	Ingres.	%	Ingres.	%	Ingres.	%
1 Não possui filhos	634	97,389	123	93,18	807	97,229	838	99,88	2402	97,96
2 1 filho	11	1,6897	6	4,55	21	2,5301	1	0,12	39	1,59
3 2 filhos	4	0,6144	3	2,27	2	0,241	0	0,00	9	0,37
4 3 filhos	2	0,3072	0	0,00	0	0	0	0,00	2	0,08
5 4 filhos ou mais	0	0	0	0,00	0	0	0	0,00	0	0,00
<b>Total</b>	<b>651</b>	<b>100</b>	<b>132</b>	<b>100</b>	<b>830</b>	<b>100</b>	<b>839</b>	<b>100</b>	<b>2.452</b>	<b>100</b>

06 - Estado em que nasceu

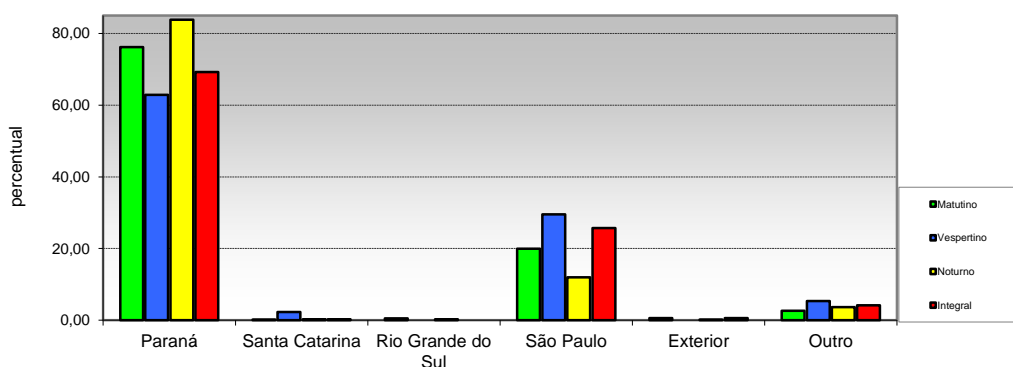

Opção / Área	Matutino		Vespertino		Noturno		Integral		Total	
	Ingres.	%	Ingres.	%	Ingres.	%	Ingres.	%	Ingres.	%
1 Paraná	496	76,19	83	62,88	696	83,86	581	69,25	1856	75,69
2 Santa Catarina	1	0,15	3	2,27	2	0,24	2	0,24	8	0,33
3 Rio Grande do Sul	3	0,46	0	0,00	2	0,24	0	0,00	5	0,20
4 São Paulo	130	19,97	39	29,55	99	11,93	216	25,74	484	19,74
5 Exterior	4	0,61	0	0,00	1	0,12	5	0,60	10	0,41
6 Outro	17	2,61	7	5,30	30	3,61	35	4,17	89	3,63
<b>Total</b>	<b>651</b>	<b>100</b>	<b>132</b>	<b>100</b>	<b>830</b>	<b>100</b>	<b>839</b>	<b>100</b>	<b>2.452</b>	<b>100</b>

PRÓ-REITORIA DE PLANEJAMENTO  
Diretoria de Avaliação e Informação Institucional

PERFIL DO INGRESSANTE - VESTIBULAR 2019  
POR TURNO

I - CARACTERÍSTICAS SÓCIO-CULTURAIS

07 - Cidade em que mora

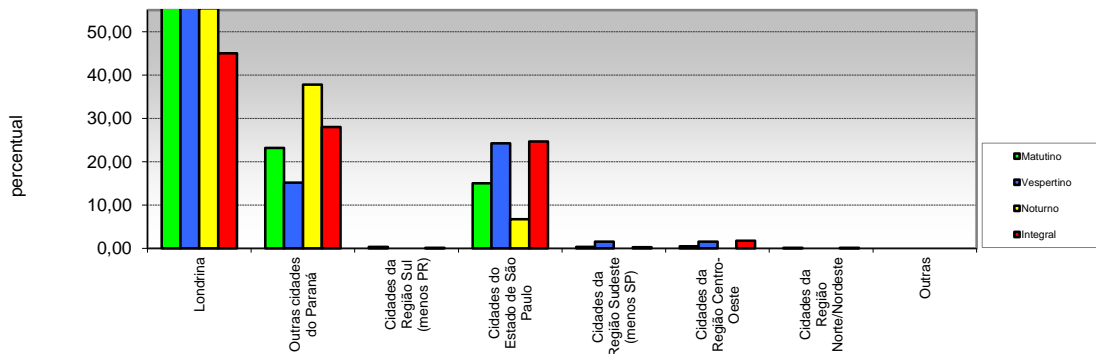

Opção / Área	Matutino		Vespertino		Noturno		Integral		Total	
	Ingres.	%	Ingres.	%	Ingres.	%	Ingres.	%	Ingres.	%
1 Londrina	394	60,52	76	57,58	460	55,42	378	45,05	1308	53,34
2 Outras cidades do Paraná	151	23,20	20	15,15	314	37,83	235	28,01	720	29,36
3 Cidades da Região Sul (menos PR)	2	0,31	0	0,00	0	0,00	1	0,12	3	0,12
4 Cidades do Estado de São Paulo	98	15,05	32	24,24	56	6,75	207	24,67	393	16,03
5 Cidades da Região Sudeste (menos SP)	2	0,31	2	1,52	0	0,00	2	0,24	6	0,24
6 Cidades da Região Centro-Oeste	3	0,46	2	1,52	0	0,00	15	1,79	20	0,82
7 Cidades da Região Norte/Nordeste	1	0,15	0	0,00	0	0,00	1	0,12	2	0,08
8 Outras	0	0,00	0	0,00	0	0,00	0	0,00	0	0,00
<b>Total</b>	<b>651</b>	<b>100</b>	<b>132</b>	<b>100</b>	<b>830</b>	<b>100</b>	<b>839</b>	<b>100</b>	<b>2.452</b>	<b>100</b>

08 - Atividade praticada para ocupação da maior parte do tempo livre

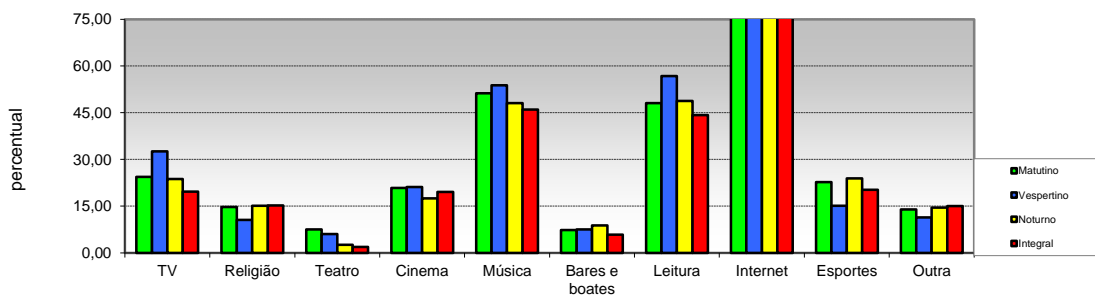

Opção / Área	Matutino		Vespertino		Noturno		Integral		Total	
	Ingres.	%	Ingres.	%	Ingres.	%	Ingres.	%	Ingres.	%
1 TV	159	24,42	43	32,58	197	23,73	165	19,67	564	23,00
2 Religião	96	14,75	14	10,61	126	15,18	128	15,26	364	14,85
3 Teatro	49	7,53	8	6,06	22	2,65	16	1,91	95	3,87
4 Cinema	136	20,89	28	21,21	145	17,47	164	19,55	473	19,29
5 Música	334	51,31	71	53,79	399	48,07	386	46,01	1190	48,53
6 Bares e boates	48	7,37	10	7,58	73	8,80	49	5,84	180	7,34
7 Leitura	313	48,08	75	56,82	405	48,80	371	44,22	1164	47,47
8 Internet	515	79,11	104	78,79	659	79,40	696	82,96	1974	80,51
9 Esportes	148	22,73	20	15,15	199	23,98	170	20,26	537	21,90
10 Outra	91	13,98	15	11,36	121	14,58	126	15,02	353	14,40
<b>Total</b>	<b>1.889</b>	<b>290</b>	<b>388</b>	<b>294</b>	<b>2.346</b>	<b>283</b>	<b>2.271</b>	<b>271</b>	<b>6.894</b>	<b>281</b>

(múltipla-escola)

PRÓ-REITORIA DE PLANEJAMENTO  
Diretoria de Avaliação e Informação Institucional

PERFIL DO INGRESSANTE - VESTIBULAR 2019  
POR TURNO

I - CARACTERÍSTICAS SÓCIO-CULTURAIS

09 - Meio que utiliza para manter-se informado

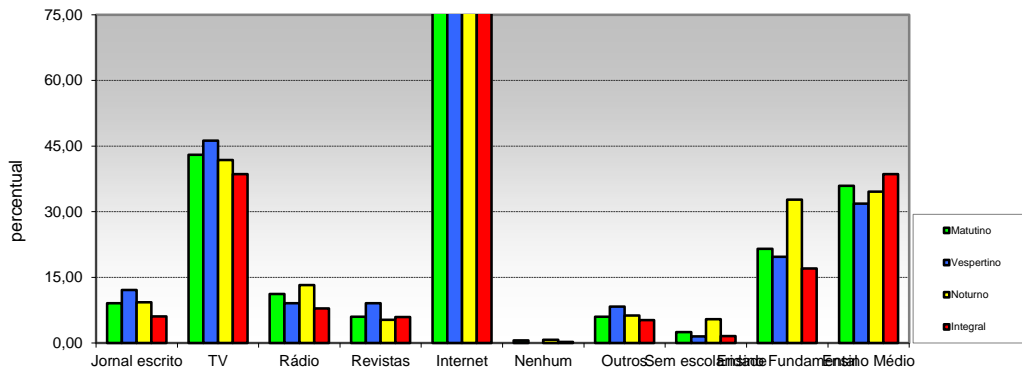

Opção / Área	Matutino		Vespertino		Noturno		Integral		Total	
	Ingres.	%	Ingres.	%	Ingres.	%	Ingres.	%	Ingres.	%
1 Jornal escrito	59	9,06	16	12,12	77	9,28	51	6,08	203	8,28
2 TV	280	43,01	61	46,21	347	41,81	324	38,62	1012	41,27
3 Rádio	73	11,21	12	9,09	110	13,25	66	7,87	261	10,64
4 Revistas	39	5,99	12	9,09	44	5,30	50	5,96	145	5,91
5 Internet	624	95,85	122	92,42	795	95,78	820	97,74	2361	96,29
6 Nenhum	4	0,61	0	0,00	6	0,72	2	0,24	12	0,49
7 Outros	39	5,99	11	8,33	52	6,27	44	5,24	146	5,95
8 Sem escolaridade	16	2,46	2	1,52	45	5,42	13	1,55	76	3,10
9 Ensino Fundamental	140	21,51	26	19,70	272	32,77	143	17,04	581	23,69
10 Ensino Médio	234	35,94	42	31,82	287	34,58	324	38,62	887	36,17
<b>Total</b>	<b>1.508</b>	<b>231,64</b>	<b>304</b>	<b>230,30</b>	<b>2.035</b>	<b>245,18</b>	<b>1.837</b>	<b>218,95</b>	<b>5.684</b>	<b>231,81</b>

(múltipla-escola)

PRÓ-REITORIA DE PLANEJAMENTO  
Diretoria de Avaliação e Informação Institucional

PERFIL DO INGRESSANTE - VESTIBULAR 2019  
POR TURNO

II - CARACTERÍSTICAS SÓCIO-EDUCACIONAIS

10 - Nível de instrução do pai

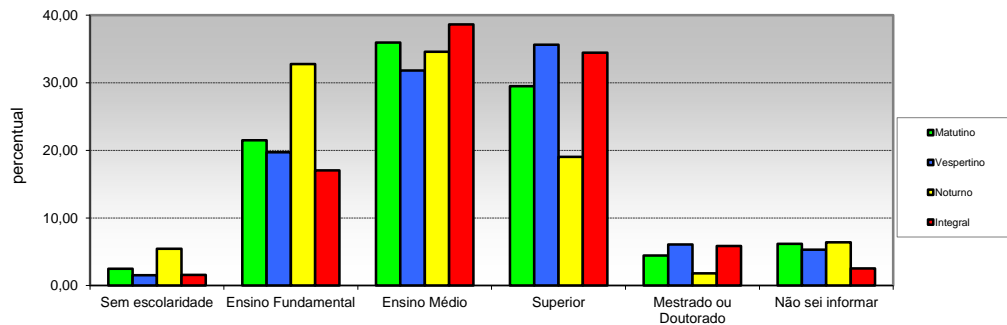

Opção / Área	Matutino		Vespertino		Noturno		Integral		Total	
	Ingres.	%	Ingres.	%	Ingres.	%	Ingres.	%	Ingres.	%
1 Sem escolaridade	16	2,46	2	1,52	45	5,42	13	1,55	76	3,10
2 Ensino Fundamental	140	21,51	26	19,70	272	32,77	143	17,04	581	23,69
3 Ensino Médio	234	35,94	42	31,82	287	34,58	324	38,62	887	36,17
4 Superior	192	29,49	47	35,61	158	19,04	289	34,45	686	27,98
5 Mestrado ou Doutorado	29	4,45	8	6,06	15	1,81	49	5,84	101	4,12
6 Não sei informar	40	6,14	7	5,30	53	6,39	21	2,50	121	4,93
<b>Total</b>	<b>651</b>	<b>100</b>	<b>132</b>	<b>100</b>	<b>830</b>	<b>100</b>	<b>839</b>	<b>100</b>	<b>2.452</b>	<b>100</b>

11 - Nível de instrução da mãe

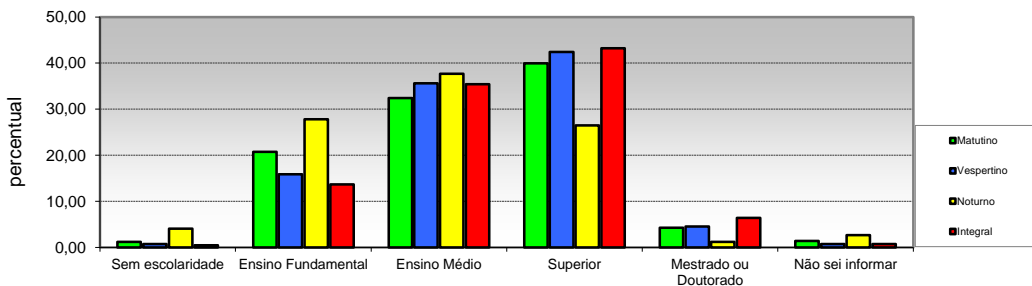

Opção / Área	Matutino		Vespertino		Noturno		Integral		Total	
	Ingres.	%	Ingres.	%	Ingres.	%	Ingres.	%	Ingres.	%
1 Sem escolaridade	8	1,23	1	0,76	34	4,10	4	0,48	47	1,92
2 Ensino Fundamental	135	20,74	21	15,91	231	27,83	115	13,71	502	20,47
3 Ensino Médio	211	32,41	47	35,61	313	37,71	297	35,40	868	35,40
4 Superior	260	39,94	56	42,42	220	26,51	363	43,27	899	36,66
5 Mestrado ou Doutorado	28	4,30	6	4,55	10	1,20	54	6,44	98	4,00
6 Não sei informar	9	1,38	1	0,76	22	2,65	6	0,72	38	1,55
<b>Total</b>	<b>651</b>	<b>100</b>	<b>132</b>	<b>100</b>	<b>830</b>	<b>100</b>	<b>839</b>	<b>100</b>	<b>2.452</b>	<b>100</b>

PRÓ-REITORIA DE PLANEJAMENTO  
Diretoria de Avaliação e Informação Institucional

PERFIL DO INGRESSANTE - VESTIBULAR 2019  
POR TURNO

II - CARACTERÍSTICAS SÓCIO-EDUCACIONAIS

12 - Frequência ao Ensino Fundamental

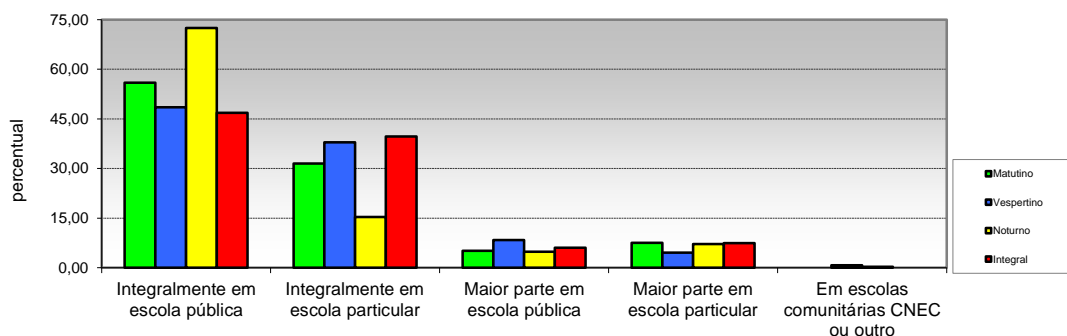

Opção / Área	Matutino		Vespertino		Noturno		Integral		Total	
	Ingres.	%	Ingres.	%	Ingres.	%	Ingres.	%	Ingres.	%
1 Integralmente em escola pública	364	55,91	64	48,48	602	72,53	393	46,84	1423	58,03
2 Integralmente em escola particular	205	31,49	50	37,88	127	15,30	333	39,69	715	29,16
3 Maior parte em escola pública	33	5,07	11	8,33	40	4,82	51	6,08	135	5,51
4 Maior parte em escola particular	49	7,53	6	4,55	59	7,11	62	7,39	176	7,18
5 Em escolas comunitárias CNEC ou outro	0	0,00	1	0,76	2	0,24	0	0,00	3	0,12
<b>Total</b>	<b>651</b>	<b>100</b>	<b>132</b>	<b>100</b>	<b>830</b>	<b>100</b>	<b>839</b>	<b>100</b>	<b>2.452</b>	<b>100</b>

13 - Forma de conclusão do ensino Fundamental

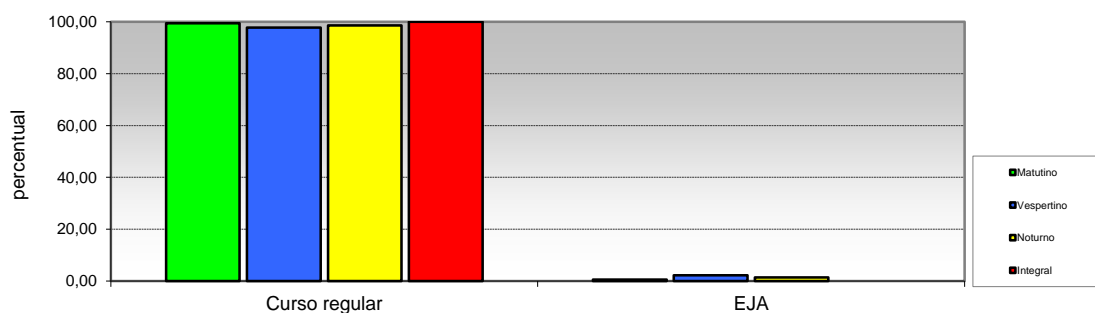

Opção / Área	Matutino		Vespertino		Noturno		Integral		Total	
	Ingres.	%	Ingres.	%	Ingres.	%	Ingres.	%	Ingres.	%
1 Curso regular	647	99,39	129	97,73	818	98,55	839	100,00	2433	99,23
2 EJA	4	0,61	3	2,27	12	1,45	0	0,00	19	0,77
<b>Total</b>	<b>651</b>	<b>100</b>	<b>132</b>	<b>100</b>	<b>830</b>	<b>100</b>	<b>839</b>	<b>100</b>	<b>2.452</b>	<b>100</b>

PRÓ-REITORIA DE PLANEJAMENTO  
Diretoria de Avaliação e Informação Institucional

PERFIL DO INGRESSANTE - VESTIBULAR 2019  
POR TURNO

II - CARACTERÍSTICAS SÓCIO-EDUCACIONAIS

14 - Frequência ao Ensino Médio

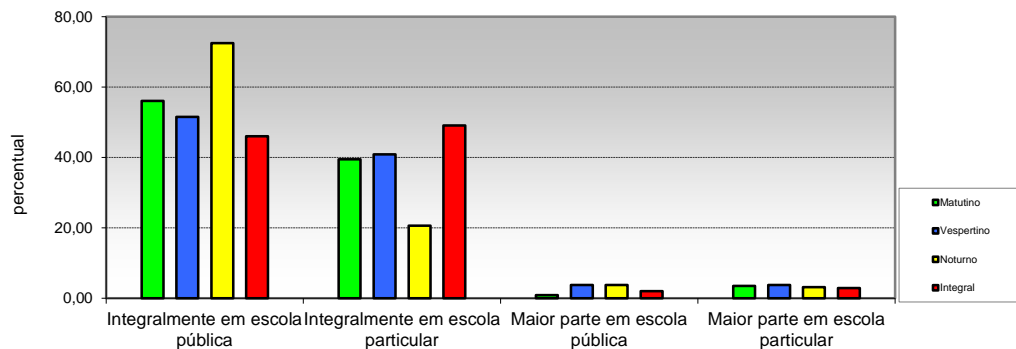

Opção / Área	Matutino		Vespertino		Noturno		Integral		Total	
	Ingres.	%	Ingres.	%	Ingres.	%	Ingres.	%	Ingres.	%
1 Integralmente em escola pública	365	56,07	68	51,52	602	72,53	386	46,01	1421	57,95
2 Integralmente em escola particular	257	39,48	54	40,91	171	20,60	412	49,11	894	36,46
3 Maior parte em escola pública	6	0,92	5	3,79	31	3,73	17	2,03	59	2,41
4 Maior parte em escola particular	23	3,53	5	3,79	26	3,13	24	2,86	78	3,18
<b>Total</b>	<b>651</b>	<b>100</b>	<b>132</b>	<b>100</b>	<b>830</b>	<b>100</b>	<b>839</b>	<b>100</b>	<b>2.452</b>	<b>100</b>

15 - Forma de conclusão do Ensino Médio

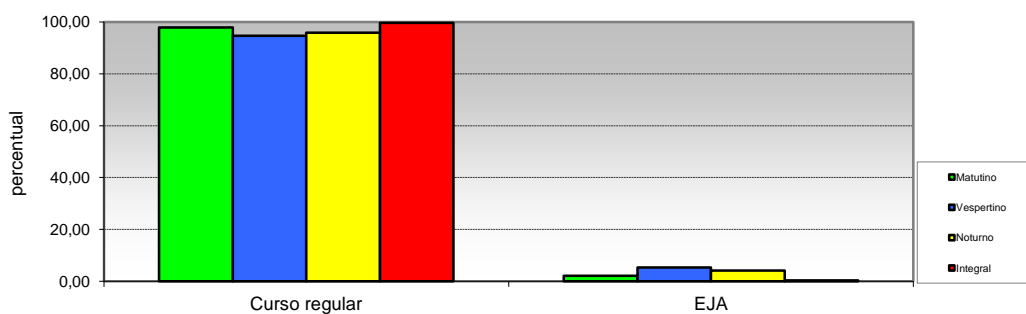

Opção / Área	Matutino		Vespertino		Noturno		Integral		Total	
	Ingres.	%	Ingres.	%	Ingres.	%	Ingres.	%	Ingres.	%
1 Curso regular	637	97,85	125	94,70	796	95,90	836	99,64	2394	97,63
2 EJA	14	2,15	7	5,30	34	4,10	3	0,36	58	2,37
<b>Total</b>	<b>651</b>	<b>100</b>	<b>132</b>	<b>100</b>	<b>830</b>	<b>100</b>	<b>839</b>	<b>100</b>	<b>2.452</b>	<b>100</b>



PRÓ-REITORIA DE PLANEJAMENTO  
Diretoria de Avaliação e Informação Institucional

PERFIL DO INGRESSANTE - VESTIBULAR 2019  
POR TURNO

II - CARACTERÍSTICAS SÓCIO-EDUCACIONAIS

16 - Ano de conclusão do Ensino Médio

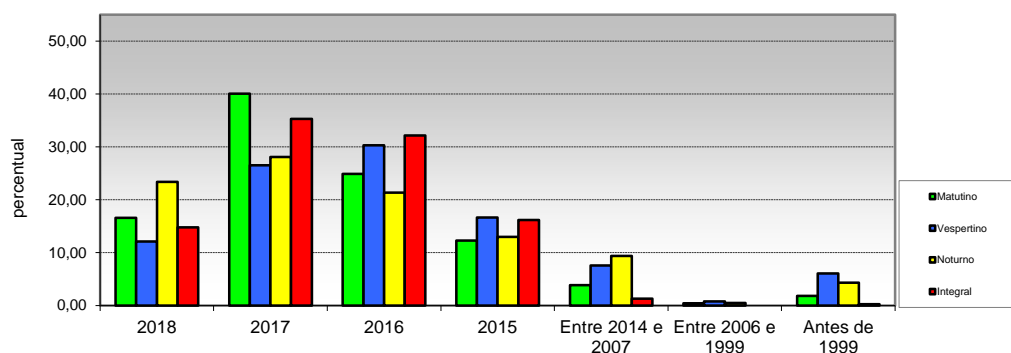

Opção / Área	Matutino		Vespertino		Noturno		Integral		Total	
	Ingres.	%	Ingres.	%	Ingres.	%	Ingres.	%	Ingres.	%
1 2018	108	16,59	16	12,12	194	23,37	124	14,78	442	18,03
2 2017	261	40,09	35	26,52	233	28,07	296	35,28	825	33,65
3 2016	162	24,88	40	30,30	177	21,33	270	32,18	649	26,47
4 2015	80	12,29	22	16,67	108	13,01	136	16,21	346	14,11
5 Entre 2014 e 2007	25	3,84	10	7,58	78	9,40	11	1,31	124	5,06
6 Entre 2006 e 1999	3	0,46	1	0,76	4	0,48	0	0,00	8	0,33
7 Antes de 1999	12	1,84	8	6,06	36	4,34	2	0,24	58	2,37
<b>Total</b>	<b>651</b>	<b>100</b>	<b>132</b>	<b>100</b>	<b>830</b>	<b>100</b>	<b>839</b>	<b>100</b>	<b>2.452</b>	<b>100</b>

17 - Frequência em cursinho preparatório (Pré-Vestibular)

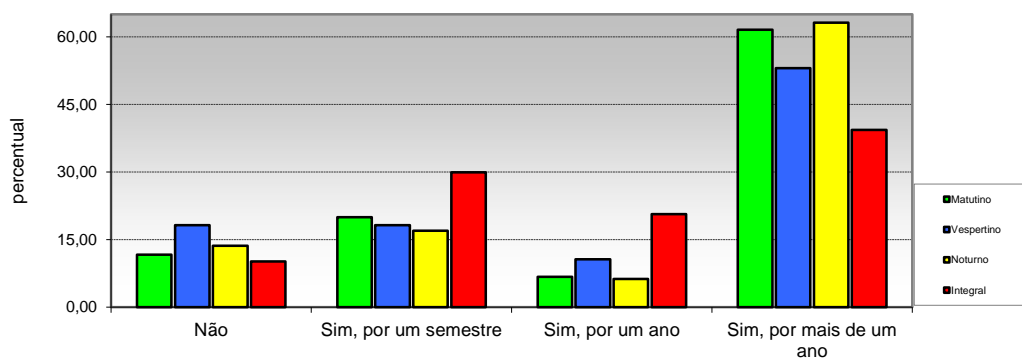

Opção / Área	Matutino		Vespertino		Noturno		Integral		Total	
	Ingres.	%	Ingres.	%	Ingres.	%	Ingres.	%	Ingres.	%
1 Não	76	11,67	24	18,18	113	13,61	85	10,13	298	12,15
2 Sim, por um semestre	130	19,97	24	18,18	141	16,99	251	29,92	546	22,27
3 Sim, por um ano	44	6,76	14	10,61	52	6,27	173	20,62	283	11,54
4 Sim, por mais de um ano	401	61,60	70	53,03	524	63,13	330	39,33	1325	54,04
<b>Total</b>	<b>651</b>	<b>100</b>	<b>132</b>	<b>100</b>	<b>830</b>	<b>100</b>	<b>839</b>	<b>100</b>	<b>2.452</b>	<b>100</b>

PRÓ-REITORIA DE PLANEJAMENTO  
Diretoria de Avaliação e Informação Institucional

PERFIL DO INGRESSANTE - VESTIBULAR 2019  
POR TURNO

II - CARACTERÍSTICAS SÓCIO-EDUCACIONAIS

18 - Número de vestibulares prestados

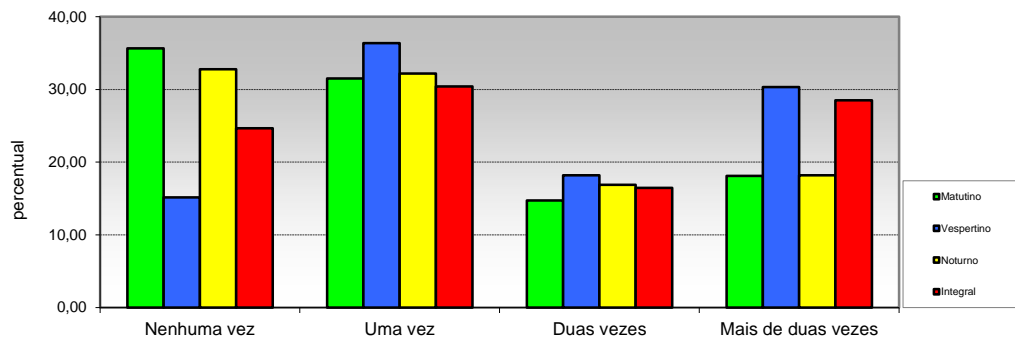

Opção / Área	Matutino		Vespertino		Noturno		Integral		Total	
	Ingres.	%	Ingres.	%	Ingres.	%	Ingres.	%	Ingres.	%
1 Nenhuma vez	232	35,64	20	15,15	272	32,77	207	24,67	731	29,81
2 Uma vez	205	31,49	48	36,36	267	32,17	255	30,39	775	31,61
3 Duas vezes	96	14,75	24	18,18	140	16,87	138	16,45	398	16,23
4 Mais de duas vezes	118	18,13	40	30,30	151	18,19	239	28,49	548	22,35
Total	651	100	132	100	830	100	839	100	2.452	100

19 - Pretensão em prestar vestibular em outra instituição

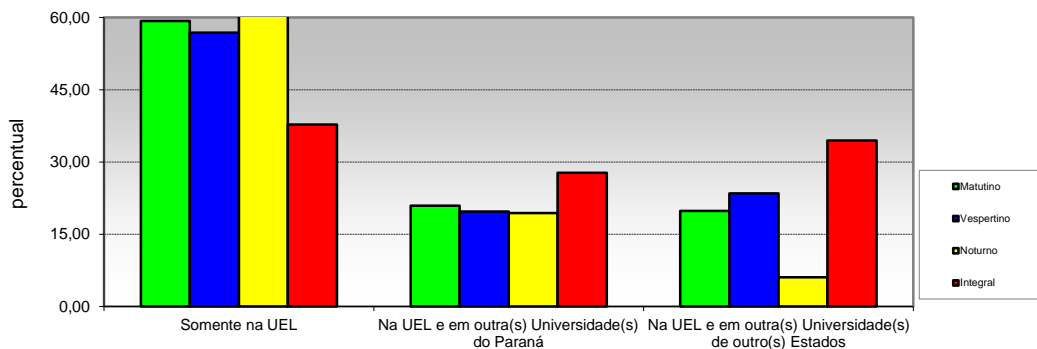

Opção / Área	Matutino		Vespertino		Noturno		Integral		Total	
	Ingres.	%	Ingres.	%	Ingres.	%	Ingres.	%	Ingres.	%
1 Somente na UEL	386	59,29	75	56,82	619	74,58	317	37,78	1397	56,97
2 Na UEL e em outra(s) Universidade(s) do Paraná	136	20,89	26	19,70	161	19,40	233	27,77	556	22,68
3 Na UEL e em outra(s) Universidade(s) de outro(s) Estados	129	19,82	31	23,48	50	6,02	289	34,45	499	20,35
Total	651	100	132	100	830	100	839	100	2.452	100

PRÓ-REITORIA DE PLANEJAMENTO  
Diretoria de Avaliação e Informação Institucional

PERFIL DO INGRESSANTE - VESTIBULAR 2019  
POR TURNO

II - CARACTERÍSTICAS SÓCIO-EDUCACIONAIS

20 - Ingresso em algum curso superior

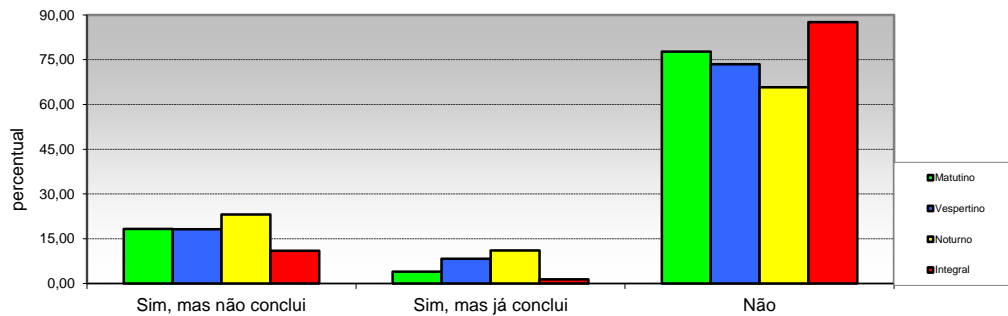

Opção / Área	Matutino		Vespertino		Noturno		Integral		Total	
	Ingres.	%	Ingres.	%	Ingres.	%	Ingres.	%	Ingres.	%
1 Sim, mas não conclui	119	18,28	24	18,18	192	23,13	92	10,97	427	17,41
2 Sim, mas já conclui	26	3,99	11	8,33	92	11,08	12	1,43	141	5,75
3 Não	506	77,73	97	73,48	546	65,78	735	87,60	1884	76,84
<b>Total</b>	<b>651</b>	<b>100</b>	<b>132</b>	<b>100</b>	<b>830</b>	<b>100</b>	<b>839</b>	<b>100</b>	<b>2.452</b>	<b>100</b>

21 - Motivo que levou a escolher o curso

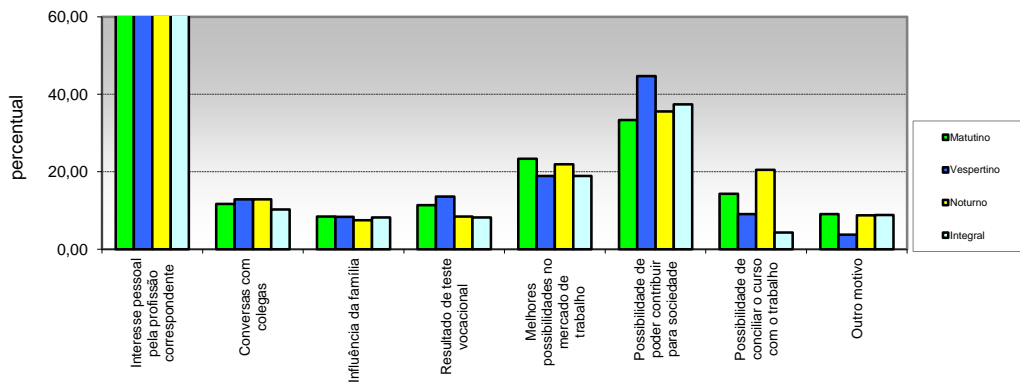

Opção / Área	Matutino		Vespertino		Noturno		Integral		Total	
	Ingres.	%	Ingres.	%	Ingres.	%	Ingres.	%	Ingres.	%
1 Interesse pessoal pela profissão correspondente	546	83,87	110	83,33	689	83,01	733	87,37	2078	84,75
2 Conversas com colegas	76	11,67	17	12,88	107	12,89	86	10,25	286	11,66
3 Influência da família	55	8,45	11	8,33	62	7,47	69	8,22	197	8,03
4 Resultado de teste vocacional	74	11,37	18	13,64	70	8,43	69	8,22	231	9,42
5 Melhores possibilidades no mercado de trabalho	152	23,35	25	18,94	182	21,93	159	18,95	518	21,13
6 Possibilidade de poder contribuir para sociedade	217	33,33	59	44,70	295	35,54	314	37,43	885	36,09
7 Possibilidade de conciliar o curso com o trabalho	93	14,29	12	9,09	170	20,48	36	4,29	311	12,68
8 Outro motivo	59	9,06	5	3,79	73	8,80	74	8,82	211	8,61
<b>Total</b>	<b>1.272</b>	<b>195</b>	<b>257</b>	<b>195</b>	<b>1.648</b>	<b>199</b>	<b>1.540</b>	<b>184</b>	<b>4.717</b>	<b>192</b>

(MULTIPLA-ESCOLHA)

PRÓ-REITORIA DE PLANEJAMENTO  
Diretoria de Avaliação e Informação Institucional

PERFIL DO INGRESSANTE - VESTIBULAR 2019  
POR TURNO

II - CARACTERÍSTICAS SÓCIO-EDUCACIONAIS

22 - Expectativa em relação ao curso universitário

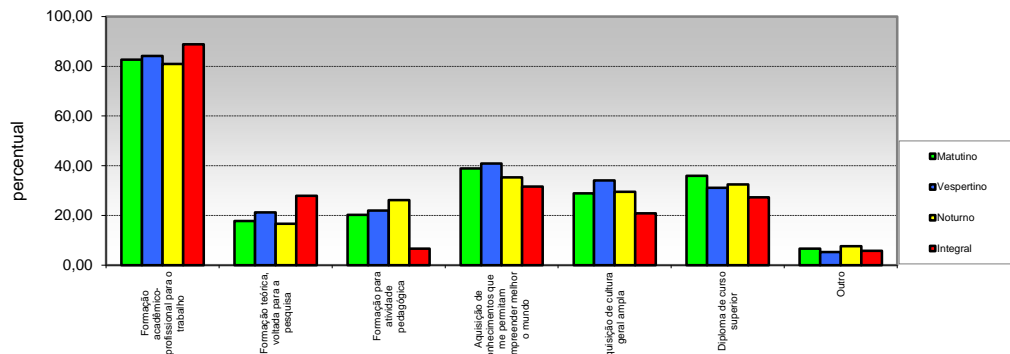

Opção / Área	Matutino		Vespertino		Noturno		Integral		Total	
	Ingres.	%	Ingres.	%	Ingres.	%	Ingres.	%	Ingres.	%
1 para o trabalho	538	82,64	111	84,09	672	80,96	745	88,80	2066	84,26
2 pesquisa	116	17,82	28	21,21	138	16,63	234	27,89	516	21,04
3 Formação para atividade pedagógica	132	20,28	29	21,97	217	26,14	56	6,67	434	17,70
4 permitam compreender melhor o	253	38,86	54	40,91	293	35,30	265	31,59	865	35,28
5 Aquisição de cultura geral ampla	188	28,88	45	34,09	245	29,52	175	20,86	653	26,63
6 Diploma de curso superior	234	35,94	41	31,06	270	32,53	229	27,29	774	31,57
7 Outro	43	6,61	7	5,30	63	7,59	49	5,84	162	6,61
<b>Total</b>	<b>1.504</b>	<b>231</b>	<b>315</b>	<b>239</b>	<b>1.898</b>	<b>228,67</b>	<b>1.753</b>	<b>209</b>	<b>5.470</b>	<b>223</b>

(MULTIPLA-ESCOLHA)

23 - Frequência em curso específico de língua estrangeira

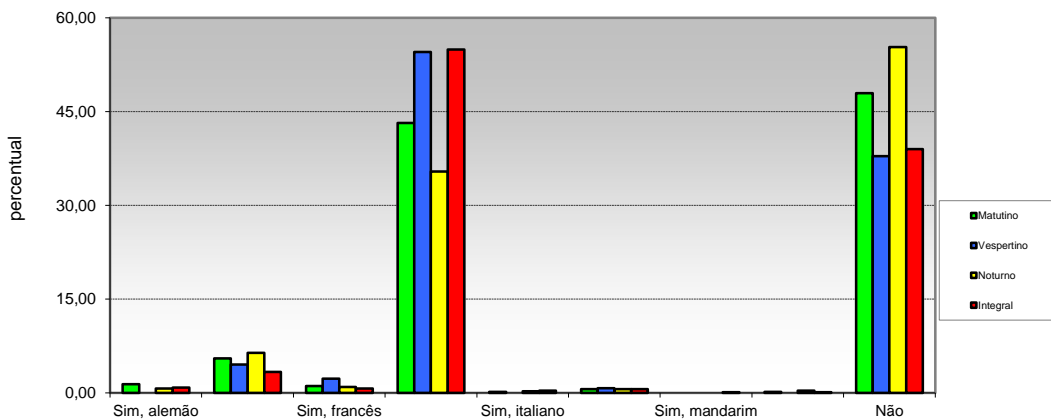

Opção / Área	Matutino		Vespertino		Noturno		Integral		Total	
	Ingres.	%	Ingres.	%	Ingres.	%	Ingres.	%	Ingres.	%
1 Sim, alemão	9	1,38	0	0,00	6	0,72	7	0,83	22	0,90
2 Sim, espanhol	36	5,53	6	4,55	53	6,39	28	3,34	123	5,02
3 Sim, francês	7	1,08	3	2,27	8	0,96	6	0,72	24	0,98
4 Sim, inglês	281	43,16	72	54,55	294	35,42	461	54,95	1108	45,19
5 Sim, italiano	1	0,15	0	0,00	2	0,24	3	0,36	6	0,24
6 Sim, japonês	4	0,61	1	0,76	5	0,60	5	0,60	15	0,61
7 Sim, mandarim	0	0,00	0	0,00	0	0,00	1	0,12	1	0,04
8 Outra	1	0,15	0	0,00	3	0,36	1	0,12	5	0,20
9 Não	312	47,93	50	37,88	459	55,30	327	38,97	1148	46,82
<b>Total</b>	<b>651</b>	<b>100</b>	<b>132</b>	<b>100</b>	<b>830</b>	<b>100</b>	<b>839</b>	<b>100</b>	<b>2.452</b>	<b>100</b>

PRÓ-REITORIA DE PLANEJAMENTO  
Diretoria de Avaliação e Informação Institucional

PERFIL DO INGRESSANTE - VESTIBULAR 2019  
POR TURNO

II - CARACTERÍSTICAS SÓCIO-EDUCACIONAIS

24 - Interesse em aprender uma língua estrangeira

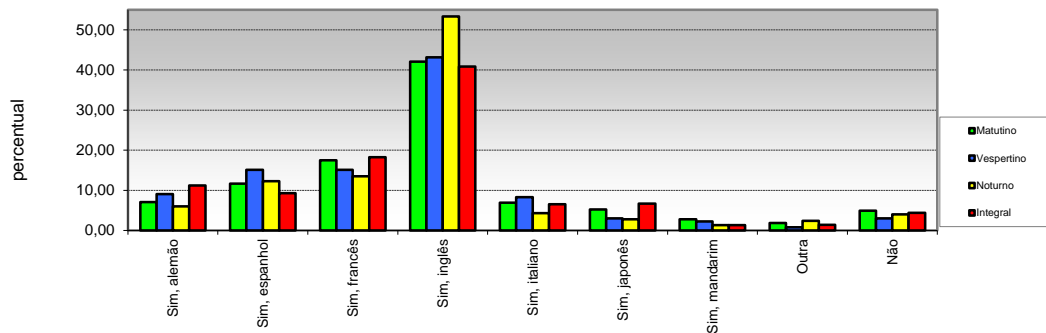

Opção / Área	Matutino		Vespertino		Noturno		Integral		Total	
	Ingres.	%	Ingres.	%	Ingres.	%	Ingres.	%	Ingres.	%
1 Sim, alemão	46	7,07	12	9,09	50	6,02	94	11,20	202	8,24
2 Sim, espanhol	76	11,67	20	15,15	102	12,29	78	9,30	276	11,26
3 Sim, francês	114	17,51	20	15,15	112	13,49	153	18,24	399	16,27
4 Sim, inglês	274	42,09	57	43,18	443	53,37	343	40,88	1117	45,55
5 Sim, italiano	45	6,91	11	8,33	36	4,34	55	6,56	147	6,00
6 Sim, japonês	34	5,22	4	3,03	23	2,77	56	6,67	117	4,77
7 Sim, mandarim	18	2,76	3	2,27	11	1,33	11	1,31	43	1,75
8 Outra	12	1,84	1	0,76	20	2,41	12	1,43	45	1,84
9 Não	32	4,92	4	3,03	33	3,98	37	4,41	106	4,32
<b>Total</b>	<b>651</b>	<b>100</b>	<b>132</b>	<b>100</b>	<b>830</b>	<b>100</b>	<b>839</b>	<b>100</b>	<b>2.452</b>	<b>100</b>

25 - Necessidades educacionais especiais:

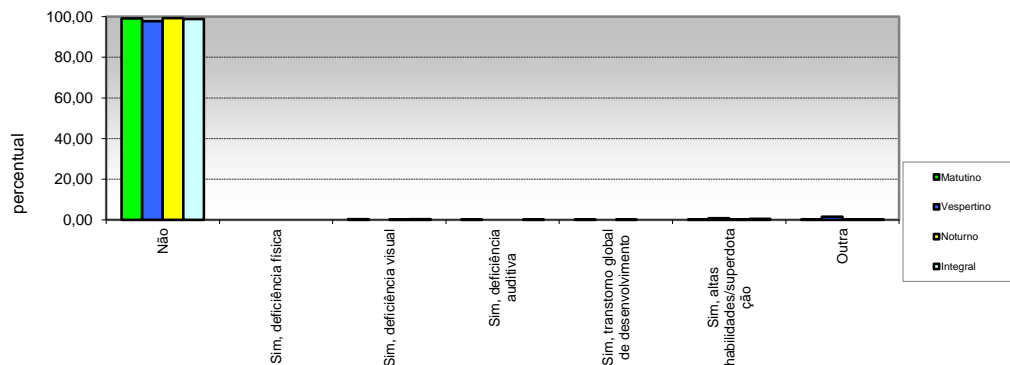

Opção / Área	Matutino		Vespertino		Noturno		Integral		Total	
	Ingres.	%	Ingres.	%	Ingres.	%	Ingres.	%	Ingres.	%
1 Não	645	99,08	129	97,73	824	99,28	829	98,81	2427	98,98
2 Sim, deficiência física	0	0,00	0	0,00	0	0,00	0	0,00	0	0,00
3 Sim, deficiência visual	2	0,31	0	0,00	2	0,24	3	0,36	7	0,29
4 Sim, deficiência auditiva	1	0,15	0	0,00	0	0,00	1	0,12	2	0,08
5 Sim, transtorno global de desenvolvimento	1	0,15	0	0,00	1	0,12	0	0,00	2	0,08
6 Sim, altas habilidades/superdotação	1	0,15	1	0,76	1	0,12	4	0,48	7	0,29
7 Outra	1	0,15	2	1,52	2	0,24	2	0,24	7	0,29
<b>Total</b>	<b>651</b>	<b>100</b>	<b>132</b>	<b>100</b>	<b>830</b>	<b>100</b>	<b>839</b>	<b>100</b>	<b>2.452</b>	<b>100</b>

PRÓ-REITORIA DE PLANEJAMENTO  
Diretoria de Avaliação e Informação Institucional

PERFIL DO INGRESSANTE - VESTIBULAR 2019  
POR TURNO

II - CARACTERÍSTICAS SÓCIO-EDUCACIONAIS

26 - Renda familiar mensal

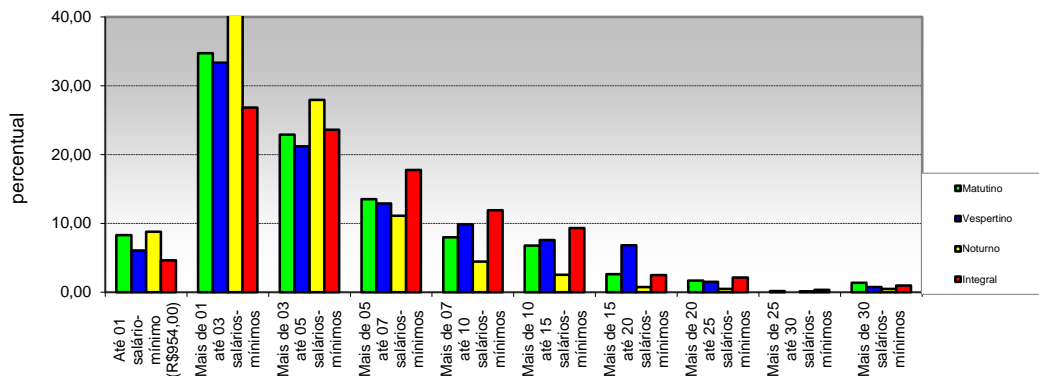

Opção / Área	Matutino		Vespertino		Noturno		Integral		Total	
	Ingres.	%	Ingres.	%	Ingres.	%	Ingres.	%	Ingres.	%
1 Até 01 salário-mínimo (R\$954,00)	54	8,29	8	6,06	73	8,80	39	4,65	174	7,10
2 Mais de 01 até 03 salários-mínimos	226	34,72	44	33,33	360	43,37	225	26,82	855	34,87
3 Mais de 03 até 05 salários-mínimos	149	22,89	28	21,21	232	27,95	198	23,60	607	24,76
4 Mais de 05 até 07 salários-mínimos	88	13,52	17	12,88	92	11,08	149	17,76	346	14,11
5 Mais de 07 até 10 salários-mínimos	52	7,99	13	9,85	37	4,46	100	11,92	202	8,24
6 Mais de 10 até 15 salários-mínimos	44	6,76	10	7,58	21	2,53	78	9,30	153	6,24
7 Mais de 15 até 20 salários-mínimos	17	2,61	9	6,82	6	0,72	21	2,50	53	2,16
8 Mais de 20 até 25 salários-mínimos	11	1,69	2	1,52	4	0,48	18	2,15	35	1,43
9 Mais de 25 até 30 salários-mínimos	1	0,15	0	0,00	1	0,12	3	0,36	5	0,20
10 Mais de 30 salários-mínimos	9	1,38	1	0,76	4	0,48	8	0,95	22	0,90
<b>Total</b>	<b>651</b>	<b>100</b>	<b>132</b>	<b>100</b>	<b>830</b>	<b>100</b>	<b>839</b>	<b>100</b>	<b>2.452</b>	<b>100</b>

27 - Número de pessoas que contribuem com a renda familiar

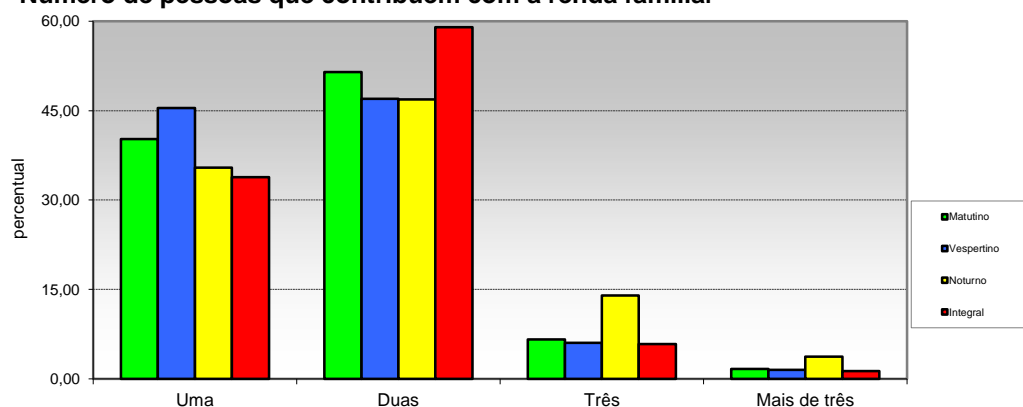

Opção / Área	Matutino		Vespertino		Noturno		Integral		Total	
	Ingres.	%	Ingres.	%	Ingres.	%	Ingres.	%	Ingres.	%
1 Uma	262	40,25	60	45,45	294	35,42	284	33,85	900	36,70
2 Duas	335	51,46	62	46,97	389	46,87	495	59,00	1281	52,24
3 Três	43	6,61	8	6,06	116	13,98	49	5,84	216	8,81
4 Mais de três	11	1,69	2	1,52	31	3,73	11	1,31	55	2,24
<b>Total</b>	<b>651</b>	<b>100</b>	<b>132</b>	<b>100</b>	<b>830</b>	<b>100</b>	<b>839</b>	<b>100</b>	<b>2.452</b>	<b>100</b>

PRÓ-REITORIA DE PLANEJAMENTO  
Diretoria de Avaliação e Informação Institucional

PERFIL DO INGRESSANTE - VESTIBULAR 2019  
POR TURNO

III - CARACTERÍSTICAS SÓCIO-ECONÔMICAS

28 - Renda mensal do candidato

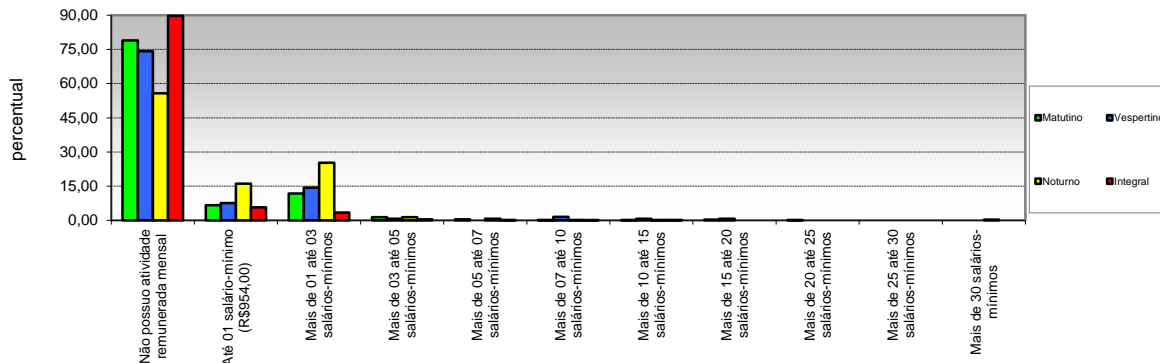

Opção / Área	Matutino		Vespertino		Noturno		Integral		Total	
	Ingres.	%	Ingres.	%	Ingres.	%	Ingres.	%	Ingres.	%
1 Não possui atividade remunerada mensal	514	78,96	98	74,24	0	55,78	753	89,75	1828	74,55
2 Até 01 salário-mínimo (R\$954,00)	43	6,61	10	7,58	0	16,02	48	5,72	234	9,54
3 Mais de 01 até 03 salários-mínimos	77	11,83	19	14,39	0	25,30	29	3,46	335	13,66
4 Mais de 03 até 05 salários-mínimos	9	1,38	1	0,76	0	1,33	4	0,48	25	1,02
5 Mais de 05 até 07 salários-mínimos	3	0,46	0	0,00	0	0,72	2	0,24	11	0,45
6 Mais de 07 até 10 salários-mínimos	1	0,15	2	1,52	0	0,24	1	0,12	6	0,24
7 Mais de 10 até 15 salários-mínimos	1	0,15	1	0,76	0	0,24	2	0,24	6	0,24
8 Mais de 15 até 20 salários-mínimos	2	0,31	1	0,76	0	0,00	0	0,00	3	0,12
9 Mais de 20 até 25 salários-mínimos	1	0,15	0	0,00	0	0,00	0	0,00	1	0,04
10 Mais de 25 até 30 salários-mínimos	0	0,00	0	0,00	0	0,00	0	0,00	0	0,00
11 Mais de 30 salários-mínimos	0	0,00	0	0,00	0	0,36	0	0,00	3	0,12
<b>Total</b>	<b>651</b>	<b>100</b>	<b>132</b>	<b>100</b>	<b>0</b>	<b>100</b>	<b>839</b>	<b>100</b>	<b>2.452</b>	<b>100</b>

29 - Participação do candidato na renda familiar

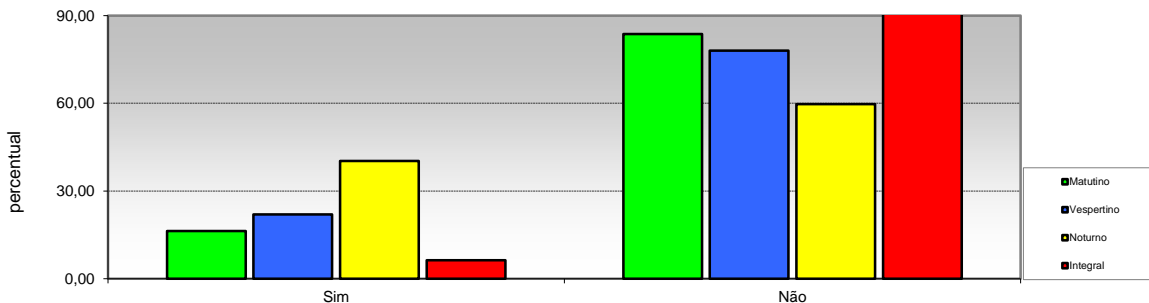

Opção / Área	Matutino		Vespertino		Noturno		Integral		Total	
	Ingres.	%	Ingres.	%	Ingres.	%	Ingres.	%	Ingres.	%
1 Sim	106	16,28	29	21,97	334	40,24	53	6,32	522	21,29
2 Não	545	83,72	103	78,03	496	59,76	786	93,68	1930	78,71
<b>Total</b>	<b>651</b>	<b>100</b>	<b>132</b>	<b>100</b>	<b>830</b>	<b>100</b>	<b>839</b>	<b>100</b>	<b>2.452</b>	<b>100</b>

PRÓ-REITORIA DE PLANEJAMENTO  
Diretoria de Avaliação e Informação Institucional

PERFIL DO INGRESSANTE - VESTIBULAR 2019  
POR TURNO

III - CARACTERÍSTICAS SÓCIO-ECONÔMICAS

30 - Número de pessoas sustentadas com a renda familiar

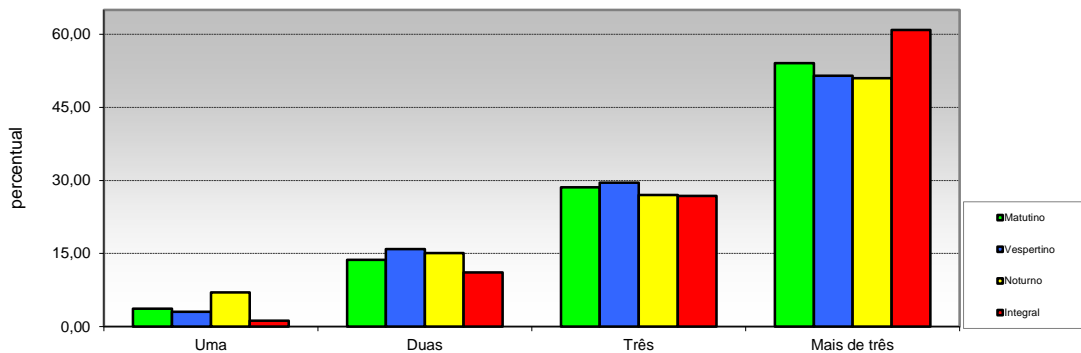

Opção / Área	Matutino		Vespertino		Noturno		Integral		Total	
	Ingres.	%	Ingres.	%	Ingres.	%	Ingres.	%	Ingres.	%
1 Uma	24	3,69	4	3,03	58	6,99	10	1,19	96	3,92
2 Duas	89	13,67	21	15,91	125	15,06	93	11,08	328	13,38
3 Três	186	28,57	39	29,55	224	26,99	225	26,82	674	27,49
4 Mais de três	352	54,07	68	51,52	423	50,96	511	60,91	1354	55,22
Total	651	100	132	100	830	100	839	100	2.452	100

31 - Propriedade da moradia

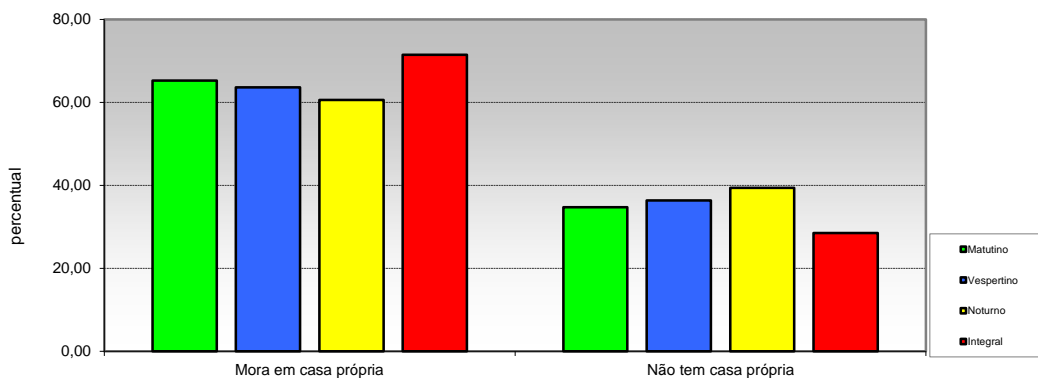

Opção / Área	Matutino		Vespertino		Noturno		Integral		Total	
	Ingres.	%	Ingres.	%	Ingres.	%	Ingres.	%	Ingres.	%
1 Mora em casa própria	425	65,28	84	63,64	503	60,60	600	71,51	1612	65,74
2 Não tem casa própria	226	34,72	48	36,36	327	39,40	239	28,49	840	34,26
Total	651	100	132	100	830	100	839	100	2.452	100



PRÓ-REITORIA DE PLANEJAMENTO  
Diretoria de Avaliação e Informação Institucional

PERFIL DO INGRESSANTE - VESTIBULAR 2019  
POR TURNO

III - CARACTERÍSTICAS SÓCIO-ECONÔMICAS

32 - Propriedade de veículos na residência

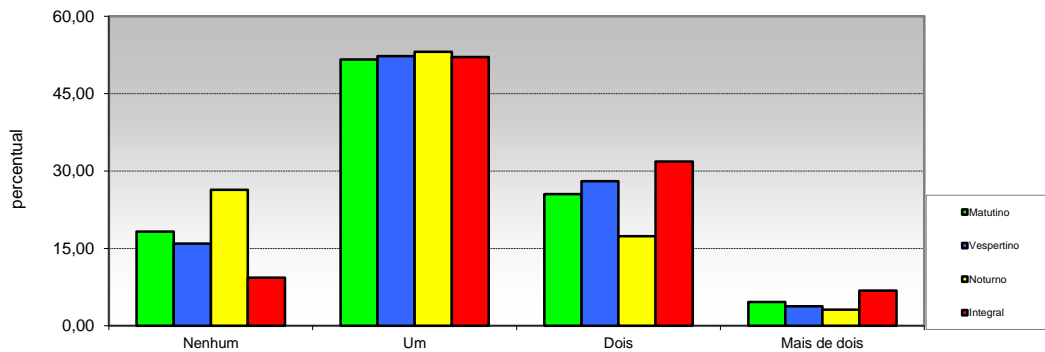

Opção / Área	Matutino		Vespertino		Noturno		Integral		Total	
	Ingres.	%	Ingres.	%	Ingres.	%	Ingres.	%	Ingres.	%
1 Nenhum	119	18,28	21	15,91	219	26,39	78	9,30	437	17,82
2 Um	336	51,61	69	52,27	441	53,13	437	52,09	1283	52,32
3 Dois	166	25,50	37	28,03	144	17,35	267	31,82	614	25,04
4 Mais de dois	30	4,61	5	3,79	26	3,13	57	6,79	118	4,81
<b>Total</b>	<b>651</b>	<b>100</b>	<b>132</b>	<b>100</b>	<b>830</b>	<b>100</b>	<b>839</b>	<b>100</b>	<b>2.452</b>	<b>100</b>

33 - Acesso a Internet

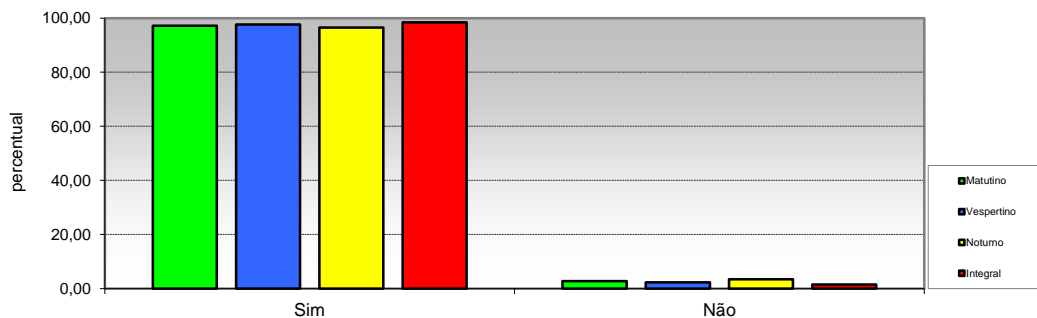

Opção / Área	Matutino		Vespertino		Noturno		Integral		Total	
	Ingres.	%	Ingres.	%	Ingres.	%	Ingres.	%	Ingres.	%
1 Sim	633	97,24	129	97,73	801	96,51	826	98,45	2389	97,43
2 Não	18	2,76	3	2,27	29	3,49	13	1,55	63	2,57
<b>Total</b>	<b>651</b>	<b>100</b>	<b>132</b>	<b>100</b>	<b>830</b>	<b>100</b>	<b>839</b>	<b>100</b>	<b>2.452</b>	<b>100</b>