

Pró-Reitoria de Planejamento  
Diretoria De Avaliação e Acompanhamento Institucional

PERFIL DO INGRESSANTE - SISU 2019  
POR TURNO

I - CARACTERÍSTICAS SÓCIO-CULTURAIS

01 - Sexo:

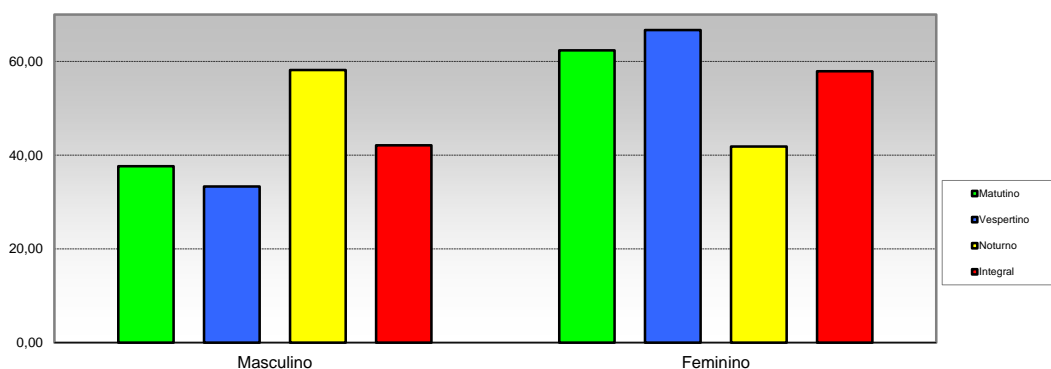

Opção / Área	Matutino		Vespertino		Noturno		Integral		Total	
	Ingres.	%	Ingres.	%	Ingres.	%	Ingres.	%	Ingres.	%
1 Masculino	32	37,65	3	33,33	96	58,18	40	42,11	171	48,31
2 Feminino	53	62,35	6	66,67	69	41,82	55	57,89	183	51,69
Total	85	100	9	100	165	100	95	100	354	100

02 - Faixa etária

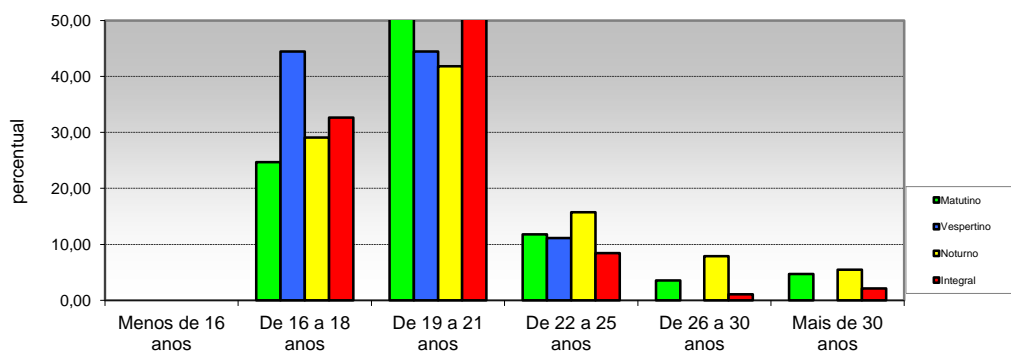

Opção / Área	Matutino		Vespertino		Noturno		Integral		Total	
	Ingres.	%	Ingres.	%	Ingres.	%	Ingres.	%	Ingres.	%
1 Menos de 16 anos	0	0,00	0	0,00	0	0,00	0	0,00	0	0,00
2 De 16 a 18 anos	21	24,71	4	44,44	48	29,09	31	32,63	104	29,38
3 De 19 a 21 anos	47	55,29	4	44,44	69	41,82	53	55,79	173	48,87
4 De 22 a 25 anos	10	11,76	1	11,11	26	15,76	8	8,42	45	12,71
5 De 26 a 30 anos	3	3,53	0	0,00	13	7,88	1	1,05	17	4,80
6 Mais de 30 anos	4	4,71	0	0,00	9	5,45	2	2,11	15	4,24
Total	85	100	9	100	165	100	95	100	354	100

Pró-Reitoria de Planejamento  
Diretoria De Avaliação e Acompanhamento Institucional

PERFIL DO INGRESSANTE - SISU 2019  
POR TURNO

I - CARACTERÍSTICAS SÓCIO-CULTURAIS

03 - Tipo de cota

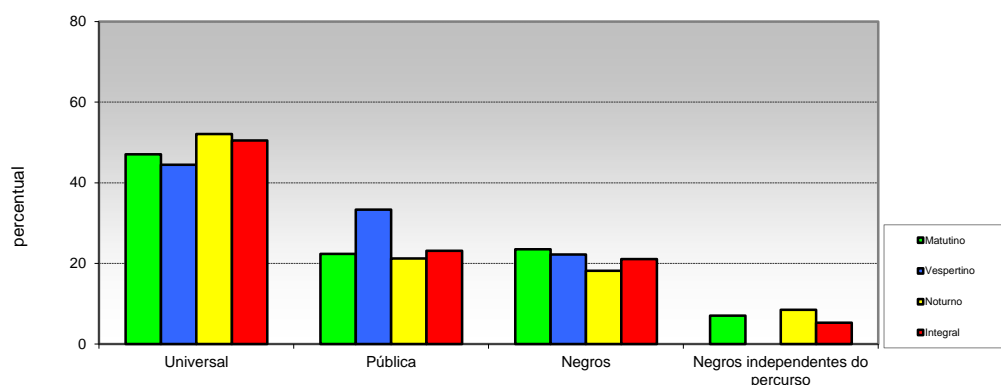

Opção / Área	Matutino		Vespertino		Noturno		Integral		Total	
	Ingres.	%	Ingres.	%	Ingres.	%	Ingres.	%	Ingres.	%
1 Universal	40	47,059	4	44,44	86	52,121	48	50,53	178	50,28
2 Pública	19	22,353	3	33,33	35	21,212	22	23,16	79	22,32
3 Negros	20	23,529	2	22,22	30	18,182	20	21,05	72	20,34
4 Negros independentes do percurso	6	7,0588	0	0,00	14	8,4848	5	5,26	25	7,06
Total	85	100	9	100	165	100	95	100	354	100

04 - Estado civil

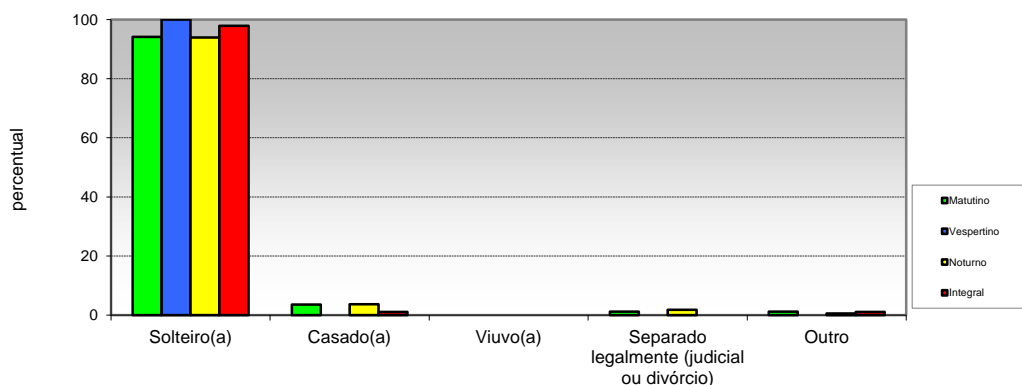

Opção / Área	Matutino		Vespertino		Noturno		Integral		Total	
	Ingres.	%	Ingres.	%	Ingres.	%	Ingres.	%	Ingres.	%
1 Solteiro(a)	80	94,118	9	100,00	155	93,939	93	97,895	337	95,20
2 Casado(a)	3	3,5294	0	0,00	6	3,6364	1	1,0526	10	2,82
3 Viuvo(a)	0	0	0	0,00	0	0	0	0	0	-
4 Separado legalmente (judicial ou divórcio)	1	1,1765	0	0,00	3	1,8182	0	0	4	1,13
5 Outro	1	1,1765	0	0,00	1	0,6061	1	1,0526	3	0,85
Total	85	100	9	100	165	100	95	100	354	100

Pró-Reitoria de Planejamento  
Diretoria De Avaliação e Acompanhamento Institucional

PERFIL DO INGRESSANTE - SISU 2019  
POR TURNO

I - CARACTERÍSTICAS SÓCIO-CULTURAIS

05 - Filhos menores de 6 anos

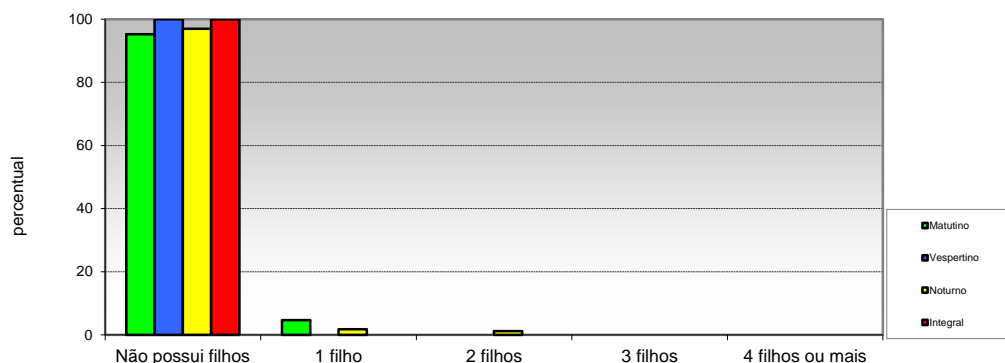

Opção / Área	Matutino		Vespertino		Noturno		Integral		Total	
	Ingres.	%	Ingres.	%	Ingres.	%	Ingres.	%	Ingres.	%
1 Não possui filhos	81	95,294	9	100,00	160	96,97	95	100,00	345	97,46
2 1 filho	4	4,7059	0	0,00	3	1,8182	0	0,00	7	1,98
3 2 filhos	0	0	0	0,00	2	1,2121	0	0,00	2	0,56
4 3 filhos	0	0	0	0,00	0	0	0	0,00	0	0,00
5 4 filhos ou mais	0	0	0	0,00	0	0	0	0,00	0	0,00
Total	85	100	9	100,00	165	100	95	100,00	354	100,00

06 - Estado em que nasceu

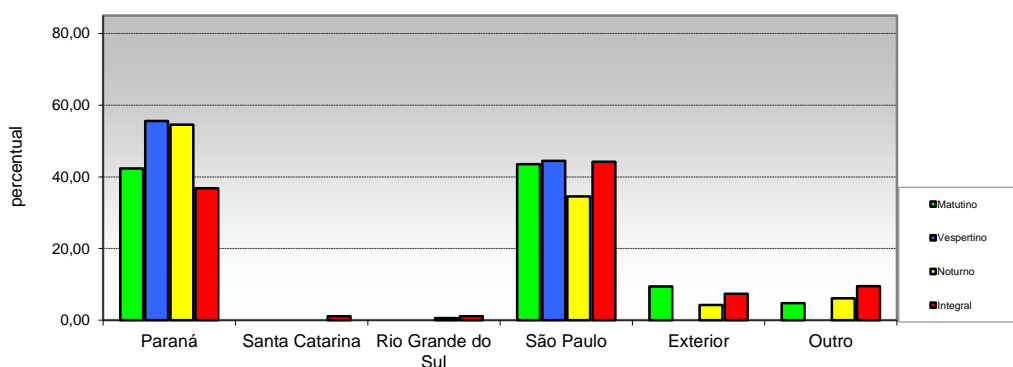

Opção / Área	Matutino		Vespertino		Noturno		Integral		Total	
	Ingres.	%	Ingres.	%	Ingres.	%	Ingres.	%	Ingres.	%
1 Paraná	36	42,35	5	55,56	90	54,55	35	36,84	166	46,89
2 Santa Catarina	0	0,00	0	0,00	0	0,00	1	1,05	1	0,28
3 Rio Grande do Sul	0	0,00	0	0,00	1	0,61	1	1,05	2	0,56
4 São Paulo	37	43,53	4	44,44	57	34,55	42	44,21	140	39,55
5 Exterior	8	9,41	0	0,00	7	4,24	7	7,37	22	6,21
6 Outro	4	4,71	0	0,00	10	6,06	9	9,47	23	6,50
Total	85	100	9	100	165	100	95	100	354	100

**Pró-Reitoria de Planejamento**  
**Diretoria De Avaliação e Acompanhamento Institucional**

**PERFIL DO INGRESSANTE - SISU 2019**  
**POR TURNO**

**I - CARACTERÍSTICAS SÓCIO-CULTURAIS**

**07 - Cidade em que mora**

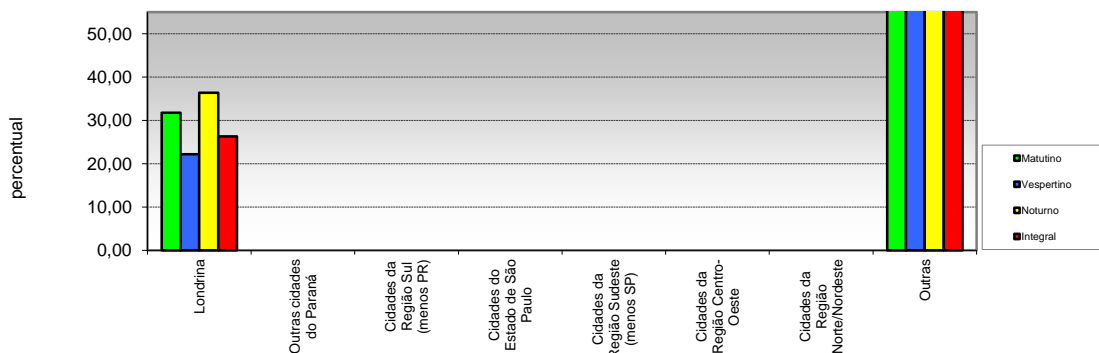

Opção / Área	Matutino		Vespertino		Noturno		Integral		Total	
	Ingres.	%	Ingres.	%	Ingres.	%	Ingres.	%	Ingres.	%
1 Londrina	27	31,76	2	22,22	60	36,36	25	26,32	114	32,20
2 Outras cidades do Paraná	0	0,00	0	0,00	0	0,00	0	0,00	0	0,00
3 Cidades da Região Sul (menos PR)	0	0,00	0	0,00	0	0,00	0	0,00	0	0,00
4 Cidades do Estado de São Paulo	0	0,00	0	0,00	0	0,00	0	0,00	0	0,00
5 Cidades da Região Sudeste (menos SP)	0	0,00	0	0,00	0	0,00	0	0,00	0	0,00
6 Cidades da Região Centro-Oeste	0	0,00	0	0,00	0	0,00	0	0,00	0	0,00
7 Cidades da Região Norte/Nordeste	0	0,00	0	0,00	0	0,00	0	0,00	0	0,00
8 Outras	58	68,24	7	77,78	105	63,64	70	73,68	240	67,80
<b>Total</b>	<b>85</b>	<b>100</b>	<b>9</b>	<b>100</b>	<b>165</b>	<b>100</b>	<b>95</b>	<b>100</b>	<b>354</b>	<b>100</b>

**08 - Atividade praticada para ocupação da maior parte do tempo livre**

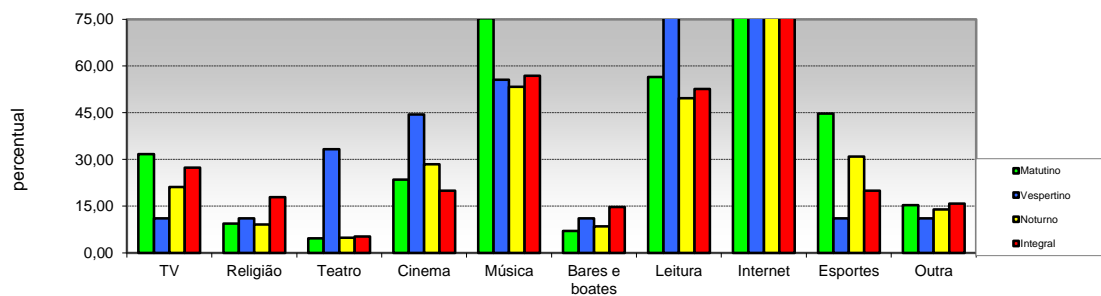

Opção / Área	Matutino		Vespertino		Noturno		Integral		Total	
	Ingres.	%	Ingres.	%	Ingres.	%	Ingres.	%	Ingres.	%
1 TV	27	31,76	1	11,11	35	21,21	26	27,37	89	25,14
2 Religião	8	9,41	1	11,11	15	9,09	17	17,89	41	11,58
3 Teatro	4	4,71	3	33,33	8	4,85	5	5,26	20	5,65
4 Cinema	20	23,53	4	44,44	47	28,48	19	20,00	90	25,42
5 Música	64	75,29	5	55,56	88	53,33	54	56,84	211	59,60
6 Bares e boates	6	7,06	1	11,11	14	8,48	14	14,74	35	9,89
7 Leitura	48	56,47	8	88,89	82	49,70	50	52,63	188	53,11
8 Internet	75	88,24	8	88,89	137	83,03	89	93,68	309	87,29
9 Esportes	38	44,71	1	11,11	51	30,91	19	20,00	109	30,79
10 Outra	13	15,29	1	11,11	23	13,94	15	15,79	52	14,69
<b>Total</b>	<b>303</b>	<b>356</b>	<b>33</b>	<b>367</b>	<b>500</b>	<b>303</b>	<b>308</b>	<b>324</b>	<b>1.144</b>	<b>323</b>

(multipla-escola)

Pró-Reitoria de Planejamento  
Diretoria De Avaliação e Acompanhamento Institucional

PERFIL DO INGRESSANTE - SISU 2019  
POR TURNO

I - CARACTERÍSTICAS SÓCIO-CULTURAIS

09 - Meio que utiliza para manter-se informado

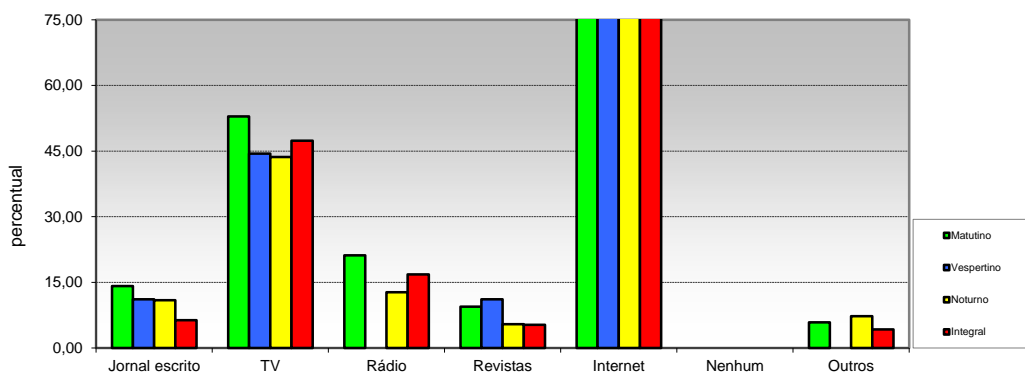

Opção / Área	Matutino		Vespertino		Noturno		Integral		Total	
	Ingres.	%	Ingres.	%	Ingres.	%	Ingres.	%	Ingres.	%
1 Jornal escrito	12	14,12	1	11,11	18	10,91	6	6,32	37	10,45
2 TV	45	52,94	4	44,44	72	43,64	45	47,37	166	46,89
3 Rádio	18	21,18	0	0,00	21	12,73	16	16,84	55	15,54
4 Revistas	8	9,41	1	11,11	9	5,45	5	5,26	23	6,50
5 Internet	85	100,00	9	100,00	163	98,79	95	100,00	352	99,44
6 Nenhum	0	0,00	0	0,00	0	0,00	0	0,00	0	0,00
7 Outros	5	5,88	0	0,00	12	7,27	4	4,21	21	5,93
<b>Total</b>	<b>173</b>	<b>203,53</b>	<b>15</b>	<b>166,67</b>	<b>295</b>	<b>178,79</b>	<b>171</b>	<b>180</b>	<b>654</b>	<b>184,74576</b>

(multiplica-escola)

**Pró-Reitoria de Planejamento  
Diretoria De Avaliação e Acompanhamento Institucional**

**PERFIL DO INGRESSANTE - SISU 2019  
POR TURNO**

**II - CARACTERÍSTICAS SÓCIO-EDUCACIONAIS**

**10 - Nível de instrução do pai**

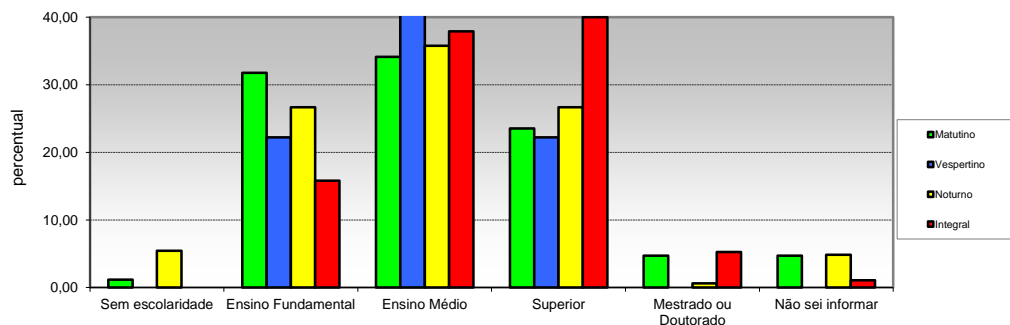

Opção / Área	Matutino		Vespertino		Noturno		Integral		Total	
	Ingres.	%	Ingres.	%	Ingres.	%	Ingres.	%	Ingres.	%
1 Sem escolaridade	1	1,18	0	0,00	9	5,45	0	0,00	10	2,82
2 Ensino Fundamental	27	31,76	2	22,22	44	26,67	15	15,79	88	24,86
3 Ensino Médio	29	34,12	5	55,56	59	35,76	36	37,89	129	36,44
4 Superior	20	23,53	2	22,22	44	26,67	38	40,00	104	29,38
5 Mestrado ou Doutorado	4	4,71	0	0,00	1	0,61	5	5,26	10	2,82
6 Não sei informar	4	4,71	0	0,00	8	4,85	1	1,05	13	3,67
<b>Total</b>	<b>85</b>	<b>100</b>	<b>9</b>	<b>100</b>	<b>165</b>	<b>100</b>	<b>95</b>	<b>100</b>	<b>354</b>	<b>100</b>

**11 - Nível de instrução da mãe**

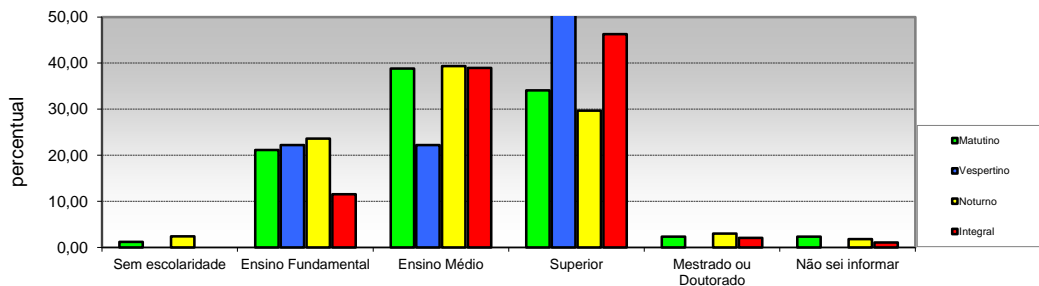

Opção / Área	Matutino		Vespertino		Noturno		Integral		Total	
	Ingres.	%	Ingres.	%	Ingres.	%	Ingres.	%	Ingres.	%
1 Sem escolaridade	1	1,18	0	0,00	4	2,42	0	0,00	5	1,41
2 Ensino Fundamental	18	21,18	2	22,22	39	23,64	11	11,58	70	19,77
3 Ensino Médio	33	38,82	2	22,22	65	39,39	37	38,95	137	38,70
4 Superior	29	34,12	5	55,56	49	29,70	44	46,32	127	35,88
5 Mestrado ou Doutorado	2	2,35	0	0,00	5	3,03	2	2,11	9	2,54
6 Não sei informar	2	2,35	0	0,00	3	1,82	1	1,05	6	1,69
<b>Total</b>	<b>85</b>	<b>100</b>	<b>9</b>	<b>100</b>	<b>165</b>	<b>100</b>	<b>95</b>	<b>100</b>	<b>354</b>	<b>100</b>

**Pró-Reitoria de Planejamento  
Diretoria De Avaliação e Acompanhamento Institucional**

**PERFIL DO INGRESSANTE - SISU 2019  
POR TURNO**

**II - CARACTERÍSTICAS SÓCIO-EDUCACIONAIS**

**12 - Frequência ao Ensino Fundamental**

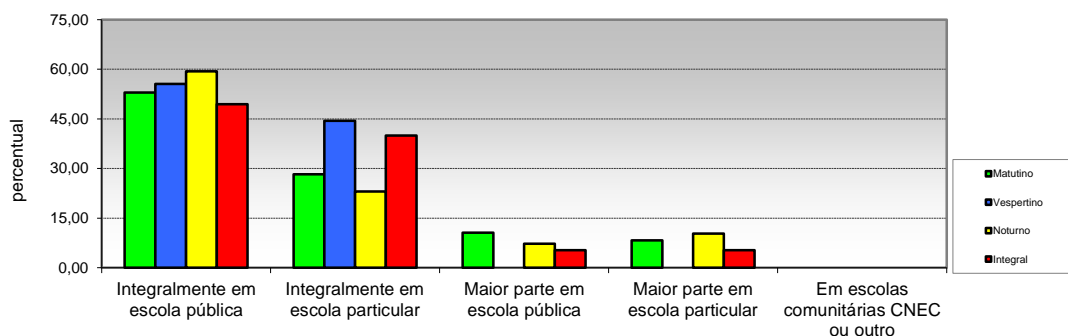

Opção / Área	Matutino		Vespertino		Noturno		Integral		Total	
	Ingres.	%	Ingres.	%	Ingres.	%	Ingres.	%	Ingres.	%
1 Integralmente em escola pública	45	52,94	5	55,56	98	59,39	47	49,47	195	55,08
2 Integralmente em escola particular	24	28,24	4	44,44	38	23,03	38	40,00	104	29,38
3 Maior parte em escola pública	9	10,59	0	0,00	12	7,27	5	5,26	26	7,34
4 Maior parte em escola particular	7	8,24	0	0,00	17	10,30	5	5,26	29	8,19
5 Em escolas comunitárias CNEC ou outro	0	0,00	0	0,00	0	0,00	0	0,00	0	0,00
<b>Total</b>	<b>85</b>	<b>100</b>	<b>9</b>	<b>100</b>	<b>165</b>	<b>100</b>	<b>95</b>	<b>100</b>	<b>354</b>	<b>100</b>

**13 - Forma de conclusão do ensino Fundamental**

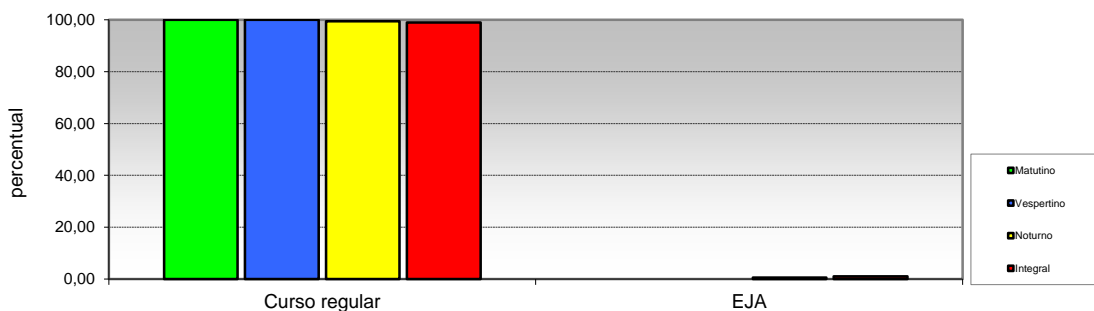

Opção / Área	Matutino		Vespertino		Noturno		Integral		Total	
	Ingres.	%	Ingres.	%	Ingres.	%	Ingres.	%	Ingres.	%
1 Curso regular	85	100,00	9	100,00	164	99,39	94	98,95	352	99,44
2 EJA	0	0,00	0	0,00	1	0,61	1	1,05	2	0,56
<b>Total</b>	<b>85</b>	<b>100</b>	<b>9</b>	<b>100</b>	<b>165</b>	<b>100</b>	<b>95</b>	<b>100</b>	<b>354</b>	<b>100</b>

Pró-Reitoria de Planejamento  
Diretoria De Avaliação e Acompanhamento Institucional

PERFIL DO INGRESSANTE - SISU 2019  
POR TURNO

II - CARACTERÍSTICAS SÓCIO-EDUCACIONAIS

14 - Frequência ao Ensino Médio

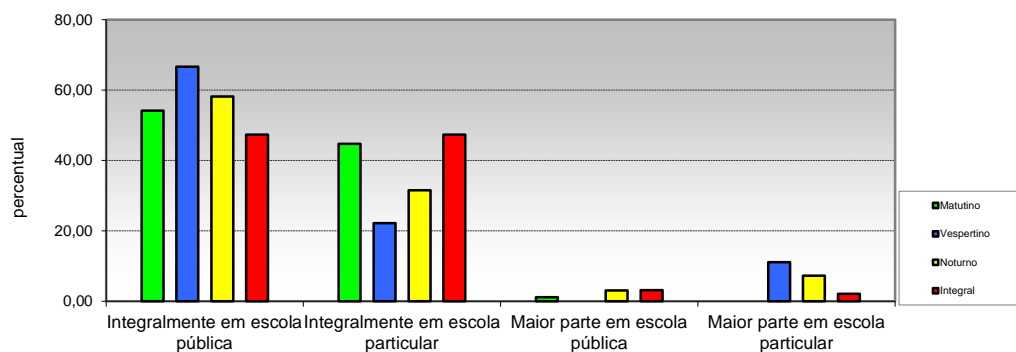

Opção / Área	Matutino		Vespertino		Noturno		Integral		Total	
	Ingres.	%	Ingres.	%	Ingres.	%	Ingres.	%	Ingres.	%
1 Integralmente em escola pública	46	54,12	6	66,67	96	58,18	45	47,37	193	54,52
2 Integralmente em escola particular	38	44,71	2	22,22	52	31,52	45	47,37	137	38,70
3 Maior parte em escola pública	1	1,18	0	0,00	5	3,03	3	3,16	9	2,54
4 Maior parte em escola particular	0	0,00	1	11,11	12	7,27	2	2,11	15	4,24
<b>Total</b>	<b>85</b>	<b>100</b>	<b>9</b>	<b>100</b>	<b>165</b>	<b>100</b>	<b>95</b>	<b>100</b>	<b>354</b>	<b>100</b>

15 - Forma de conclusão do Ensino Médio

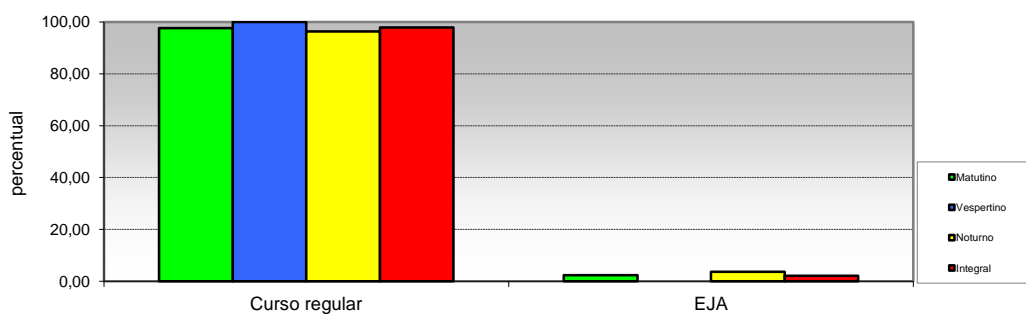

Opção / Área	Matutino		Vespertino		Noturno		Integral		Total	
	Ingres.	%	Ingres.	%	Ingres.	%	Ingres.	%	Ingres.	%
1 Curso regular	83	97,65	9	100,00	159	96,36	93	97,89	344	97,18
2 EJA	2	2,35	0	0,00	6	3,64	2	2,11	10	2,82
<b>Total</b>	<b>85</b>	<b>100</b>	<b>9</b>	<b>100</b>	<b>165</b>	<b>100</b>	<b>95</b>	<b>100</b>	<b>354</b>	<b>100</b>



Pró-Reitoria de Planejamento  
Diretoria De Avaliação e Acompanhamento Institucional

PERFIL DO INGRESSANTE - SISU 2019  
POR TURNO

II - CARACTERÍSTICAS SÓCIO-EDUCACIONAIS

16 - Ano de conclusão do Ensino Médio

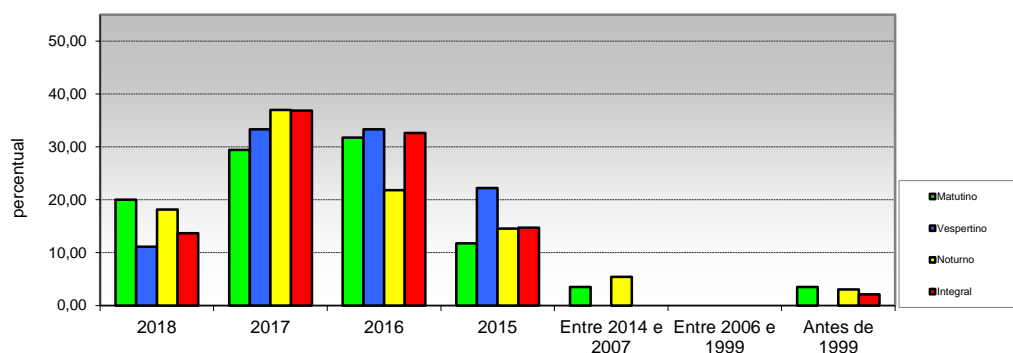

Opção / Área	Matutino		Vespertino		Noturno		Integral		Total	
	Ingres.	%	Ingres.	%	Ingres.	%	Ingres.	%	Ingres.	%
1 2018	17	20,00	1	11,11	30	18,18	13	13,68	61	17,23
2 2017	25	29,41	3	33,33	61	36,97	35	36,84	124	35,03
3 2016	27	31,76	3	33,33	36	21,82	31	32,63	97	27,40
4 2015	10	11,76	2	22,22	24	14,55	14	14,74	50	14,12
5 Entre 2014 e 2007	3	3,53	0	0,00	9	5,45	0	0,00	12	3,39
6 Entre 2006 e 1999	0	0,00	0	0,00	0	0,00	0	0,00	0	0,00
7 Antes de 1999	3	3,53	0	0,00	5	3,03	2	2,11	10	2,82
Total	85	100	9	100	165	100	95	100	354	100

17 - Frequência em cursinho preparatório (Pré-Vestibular)

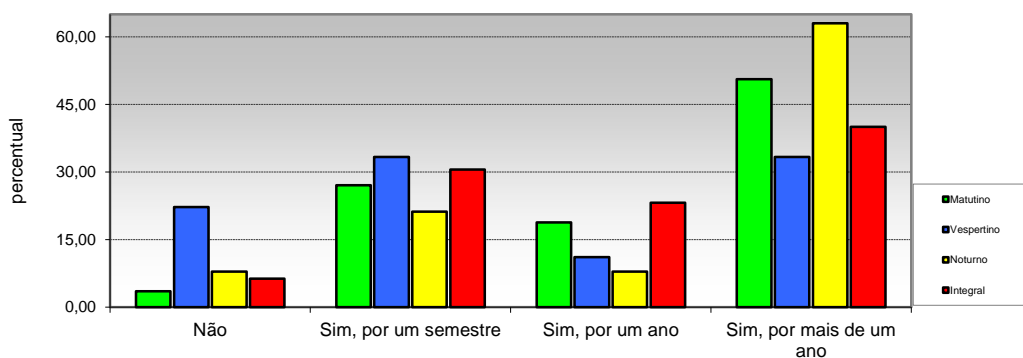

Opção / Área	Matutino		Vespertino		Noturno		Integral		Total	
	Ingres.	%	Ingres.	%	Ingres.	%	Ingres.	%	Ingres.	%
1 Não	3	3,53	2	22,22	13	7,88	6	6,32	24	6,78
2 Sim, por um semestre	23	27,06	3	33,33	35	21,21	29	30,53	90	25,42
3 Sim, por um ano	16	18,82	1	11,11	13	7,88	22	23,16	52	14,69
4 Sim, por mais de um ano	43	50,59	3	33,33	104	63,03	38	40,00	188	53,11
Total	85	100	9	100	165	100	95	100	354	100

Pró-Reitoria de Planejamento  
Diretoria De Avaliação e Acompanhamento Institucional

PERFIL DO INGRESSANTE - SISU 2019  
POR TURNO

II - CARACTERÍSTICAS SÓCIO-EDUCACIONAIS

18 - Número de vestibulares prestados

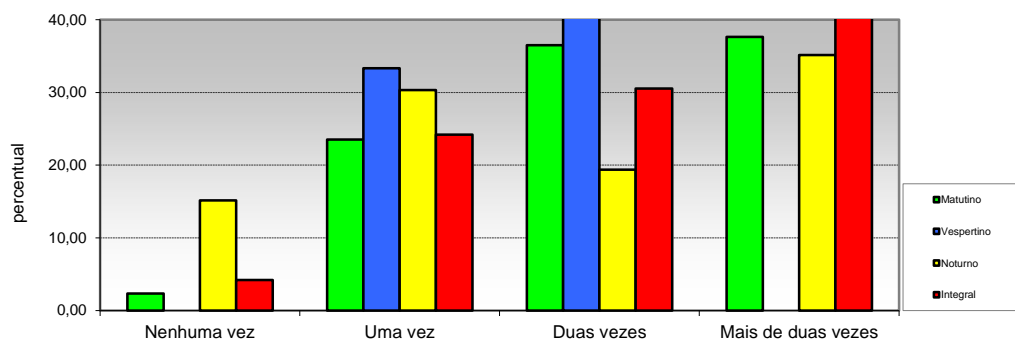

Opção / Área	Matutino		Vespertino		Noturno		Integral		Total	
	Ingres.	%	Ingres.	%	Ingres.	%	Ingres.	%	Ingres.	%
1 Nenhuma vez	2	2,35	0	0,00	25	15,15	4	4,21	31	8,76
2 Uma vez	20	23,53	3	33,33	50	30,30	23	24,21	96	27,12
3 Duas vezes	31	36,47	6	66,67	32	19,39	29	30,53	98	27,68
4 Mais de duas vezes	32	37,65	0	0,00	58	35,15	39	41,05	129	36,44
Total	85	100	9	100	165	100	95	100	354	100

19 - Pretensão em prestar vestibular em outra instituição

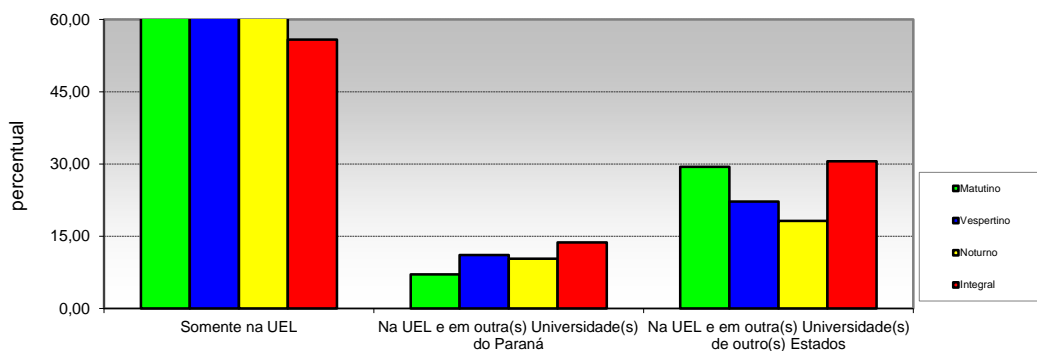

Opção / Área	Matutino		Vespertino		Noturno		Integral		Total	
	Ingres.	%	Ingres.	%	Ingres.	%	Ingres.	%	Ingres.	%
1 Somente na UEL	54	63,53	6	66,67	118	71,52	53	55,79	231	65,25
2 Na UEL e em outra(s) Universidade(s) do Paraná	6	7,06	1	11,11	17	10,30	13	13,68	37	10,45
3 Na UEL e em outra(s) Universidade(s) de outro(s) Estados	25	29,41	2	22,22	30	18,18	29	30,53	86	24,29
Total	85	100	9	100	165	100	95	100	354	100

**Pró-Reitoria de Planejamento**  
**Diretoria De Avaliação e Acompanhamento Institucional**

**PERFIL DO INGRESSANTE - SISU 2019**  
**POR TURNO**

**II - CARACTERÍSTICAS SÓCIO-EDUCACIONAIS**

**20 - Ingresso em algum curso superior**

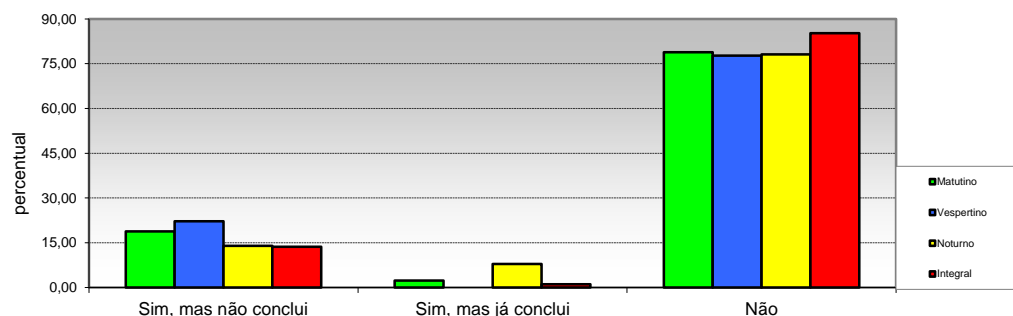

Opção / Área	Matutino		Vespertino		Noturno		Integral		Total	
	Ingres.	%	Ingres.	%	Ingres.	%	Ingres.	%	Ingres.	%
1 Sim, mas não conclui	16	18,82	2	22,22	23	13,94	13	13,68	54	15,25
2 Sim, mas já conclui	2	2,35	0	0,00	13	7,88	1	1,05	16	4,52
3 Não	67	78,82	7	77,78	129	78,18	81	85,26	284	80,23
<b>Total</b>	<b>85</b>	<b>100</b>	<b>9</b>	<b>100</b>	<b>165</b>	<b>100</b>	<b>95</b>	<b>100</b>	<b>354</b>	<b>100</b>

**21 - Motivo que levou a escolher o curso**

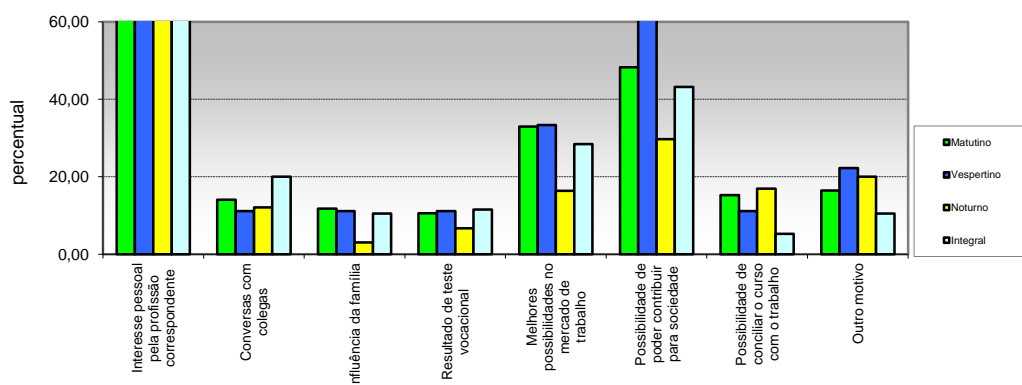

Opção / Área	Matutino		Vespertino		Noturno		Integral		Total	
	Ingres.	%	Ingres.	%	Ingres.	%	Ingres.	%	Ingres.	%
1 Interesse pessoal pela profissão correspondente	71	83,53	6	66,67	125	75,76	85	89,47	287	81,07
2 Conversas com colegas	12	14,12	1	11,11	20	12,12	19	20,00	52	14,69
3 Influência da família	10	11,76	1	11,11	5	3,03	10	10,53	26	7,34
4 Resultado de teste vocacional	9	10,59	1	11,11	11	6,67	11	11,58	32	9,04
5 Melhores possibilidades no mercado de trabalho	28	32,94	3	33,33	27	16,36	27	28,42	85	24,01
6 Possibilidade de poder contribuir para sociedade	41	48,24	6	66,67	49	29,70	41	43,16	137	38,70
7 Possibilidade de conciliar o curso com o trabalho	13	15,29	1	11,11	28	16,97	5	5,26	47	13,28
8 Outro motivo	14	16,47	2	22,22	33	20,00	10	10,53	59	16,67
<b>Total</b>	<b>198</b>	<b>233</b>	<b>21</b>	<b>233</b>	<b>298</b>	<b>181</b>	<b>208</b>	<b>219</b>	<b>725</b>	<b>205</b>

(MULTIPLA-ESCOLHA)

**Pró-Reitoria de Planejamento**  
**Diretoria De Avaliação e Acompanhamento Institucional**

**PERFIL DO INGRESSANTE - SISU 2019**  
**POR TURNO**

**II - CARACTERÍSTICAS SÓCIO-EDUCACIONAIS**

**22 - Expectativa em relação ao curso universitário**

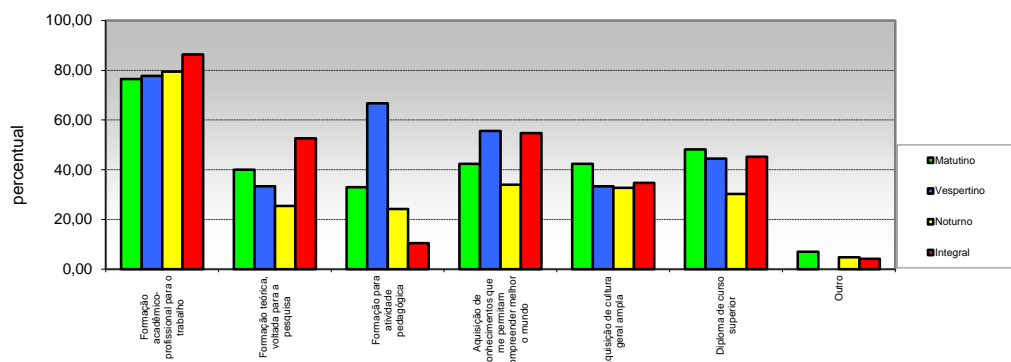

Opção / Área	Matutino		Vespertino		Noturno		Integral		Total	
	Ingres.	%	Ingres.	%	Ingres.	%	Ingres.	%	Ingres.	%
1 para o trabalho	65	76,47	7	77,78	131	79,39	82	86,32	285	80,51
2 pesquisa	34	40,00	3	33,33	42	25,45	50	52,63	129	36,44
3 Formação para atividade pedagógica	28	32,94	6	66,67	40	24,24	10	10,53	84	23,73
4 permitam compreender melhor o	36	42,35	5	55,56	56	33,94	52	54,74	149	42,09
5 Aquisição de cultura geral ampla	36	42,35	3	33,33	54	32,73	33	34,74	126	35,59
6 Diploma de curso superior	41	48,24	4	44,44	50	30,30	43	45,26	138	38,98
7 Outro	6	7,06	0	0,00	8	4,85	4	4,21	18	5,08
<b>Total</b>	<b>246</b>	<b>289</b>	<b>28</b>	<b>311</b>	<b>381</b>	<b>230,91</b>	<b>274</b>	<b>288</b>	<b>929</b>	<b>262</b>

(MULTIPLA-ESCOLHA)

**23 - Frequência em curso específico de língua estrangeira**

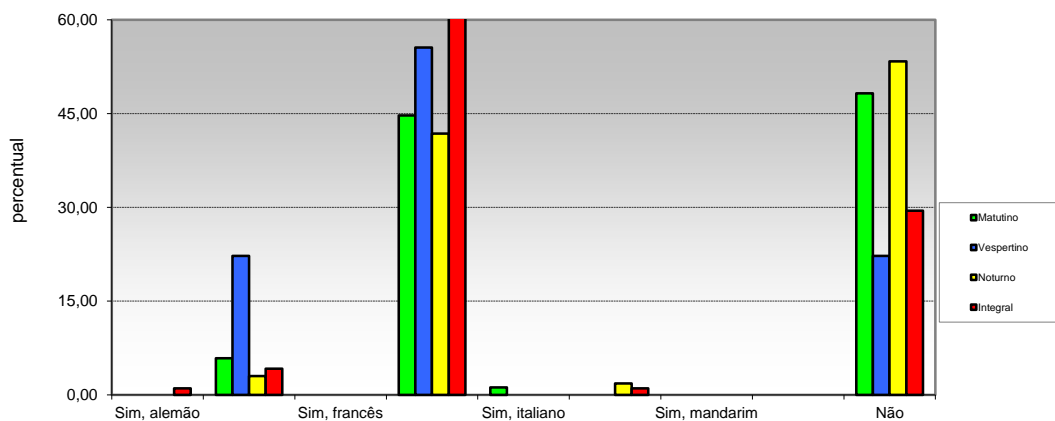

Opção / Área	Matutino		Vespertino		Noturno		Integral		Total	
	Ingres.	%	Ingres.	%	Ingres.	%	Ingres.	%	Ingres.	%
1 Sim, alemão	0	0,00	0	0,00	0	0,00	1	1,05	1	0,28
2 Sim, espanhol	5	5,88	2	22,22	5	3,03	4	4,21	16	4,52
3 Sim, francês	0	0,00	0	0,00	0	0,00	0	0,00	0	0,00
4 Sim, inglês	38	44,71	5	55,56	69	41,82	61	64,21	173	48,87
5 Sim, italiano	1	1,18	0	0,00	0	0,00	0	0,00	1	0,28
6 Sim, japonês	0	0,00	0	0,00	3	1,82	1	1,05	4	1,13
7 Sim, mandarim	0	0,00	0	0,00	0	0,00	0	0,00	0	0,00
8 Outra	0	0,00	0	0,00	0	0,00	0	0,00	0	0,00
9 Não	41	48,24	2	22,22	88	53,33	28	29,47	159	44,92
<b>Total</b>	<b>85</b>	<b>100</b>	<b>9</b>	<b>100</b>	<b>165</b>	<b>100</b>	<b>95</b>	<b>100</b>	<b>354</b>	<b>100</b>

**Pró-Reitoria de Planejamento**  
**Diretoria De Avaliação e Acompanhamento Institucional**

**PERFIL DO INGRESSANTE - SISU 2019**  
**POR TURNO**

**II - CARACTERÍSTICAS SÓCIO-EDUCACIONAIS**

**24 - Interesse em aprender uma língua estrangeira**

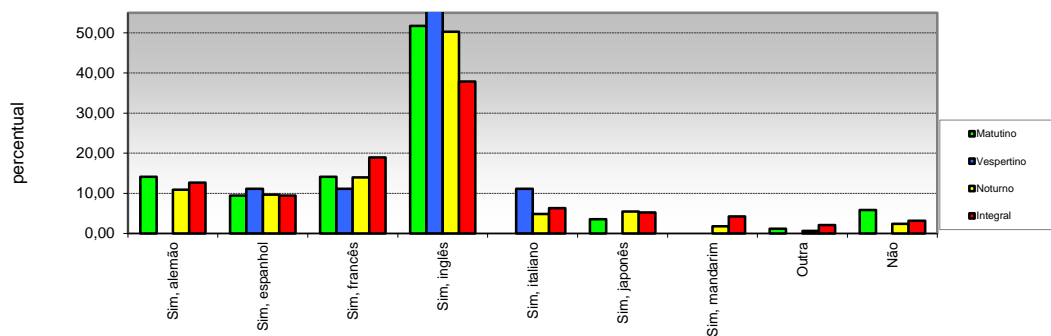

Opção / Área	Matutino		Vespertino		Noturno		Integral		Total	
	Ingres.	%	Ingres.	%	Ingres.	%	Ingres.	%	Ingres.	%
1 Sim, alemão	12	14,12	0	0,00	18	10,91	12	12,63	42	11,86
2 Sim, espanhol	8	9,41	1	11,11	16	9,70	9	9,47	34	9,60
3 Sim, francês	12	14,12	1	11,11	23	13,94	18	18,95	54	15,25
4 Sim, inglês	44	51,76	6	66,67	83	50,30	36	37,89	169	47,74
5 Sim, italiano	0	0,00	1	11,11	8	4,85	6	6,32	15	4,24
6 Sim, japonês	3	3,53	0	0,00	9	5,45	5	5,26	17	4,80
7 Sim, mandarim	0	0,00	0	0,00	3	1,82	4	4,21	7	1,98
8 Outra	1	1,18	0	0,00	1	0,61	2	2,11	4	1,13
9 Não	5	5,88	0	0,00	4	2,42	3	3,16	12	3,39
<b>Total</b>	<b>85</b>	<b>100</b>	<b>9</b>	<b>100</b>	<b>165</b>	<b>100</b>	<b>95</b>	<b>100</b>	<b>354</b>	<b>100</b>

**25 - Necessidades educacionais especiais:**

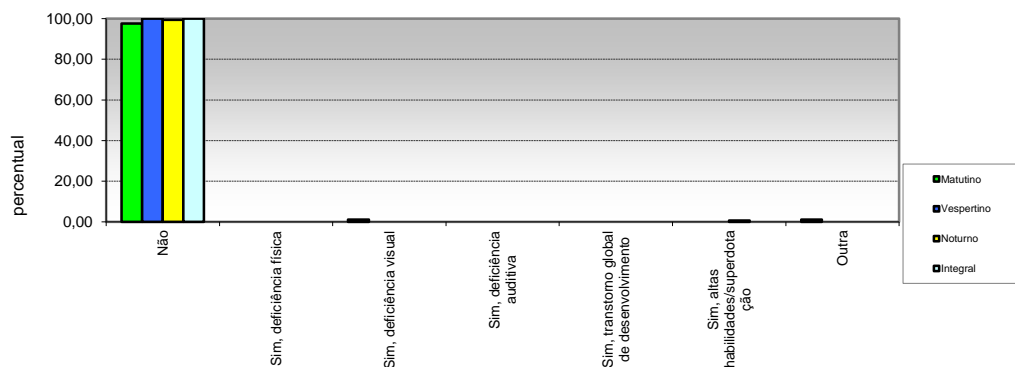

Opção / Área	Matutino		Vespertino		Noturno		Integral		Total	
	Ingres.	%	Ingres.	%	Ingres.	%	Ingres.	%	Ingres.	%
1 Não	83	97,65	9	100,00	164	99,39	95	100,00	351	99,15
2 Sim, deficiência física	0	0,00	0	0,00	0	0,00	0	0,00	0	0,00
3 Sim, deficiência visual	1	1,18	0	0,00	0	0,00	0	0,00	1	0,28
4 Sim, deficiência auditiva	0	0,00	0	0,00	0	0,00	0	0,00	0	0,00
5 desenvolvimento	0	0,00	0	0,00	0	0,00	0	0,00	0	0,00
6 Sim, altas habilidades/superdotação	0	0,00	0	0,00	1	0,61	0	0,00	1	0,28
7 Outra	1	1,18	0	0,00	0	0,00	0	0,00	1	0,28
<b>Total</b>	<b>85</b>	<b>100</b>	<b>9</b>	<b>100</b>	<b>165</b>	<b>100</b>	<b>95</b>	<b>100</b>	<b>354</b>	<b>100</b>

**Pró-Reitoria de Planejamento**  
**Diretoria De Avaliação e Acompanhamento Institucional**

**PERFIL DO INGRESSANTE - SISU 2019**  
**POR TURNO**

**II - CARACTERÍSTICAS SÓCIO-EDUCACIONAIS**

**26 - Renda familiar mensal**

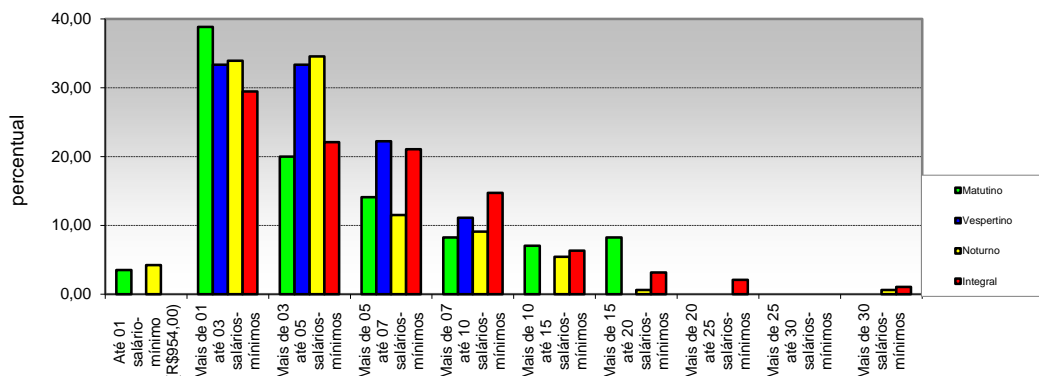

Opção / Área	Matutino		Vespertino		Noturno		Integral		Total	
	Ingres.	%	Ingres.	%	Ingres.	%	Ingres.	%	Ingres.	%
1 Até 01 salário-mínimo (R\$954,00)	3	3,53	0	0,00	7	4,24	0	0,00	10	2,82
2 Mais de 01 até 03 salários-mínimos	33	38,82	3	33,33	56	33,94	28	29,47	120	33,90
3 Mais de 03 até 05 salários-mínimos	17	20,00	3	33,33	57	34,55	21	22,11	98	27,68
4 Mais de 05 até 07 salários-mínimos	12	14,12	2	22,22	19	11,52	20	21,05	53	14,97
5 Mais de 07 até 10 salários-mínimos	7	8,24	1	11,11	15	9,09	14	14,74	37	10,45
6 Mais de 10 até 15 salários-mínimos	6	7,06	0	0,00	9	5,45	6	6,32	21	5,93
7 Mais de 15 até 20 salários-mínimos	7	8,24	0	0,00	1	0,61	3	3,16	11	3,11
8 Mais de 20 até 25 salários-mínimos	0	0,00	0	0,00	0	0,00	2	2,11	2	0,56
9 Mais de 25 até 30 salários-mínimos	0	0,00	0	0,00	0	0,00	0	0,00	0	0,00
10 Mais de 30 salários-mínimos	0	0,00	0	0,00	1	0,61	1	1,05	2	0,56
<b>Total</b>	<b>85</b>	<b>100</b>	<b>9</b>	<b>100</b>	<b>165</b>	<b>100</b>	<b>95</b>	<b>100</b>	<b>354</b>	<b>100</b>

**27 - Número de pessoas que contribuem com a renda familiar**

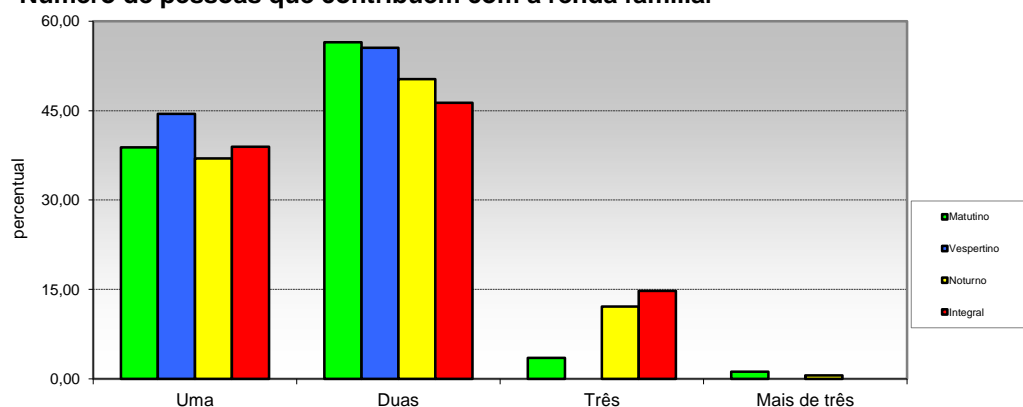

Opção / Área	Matutino		Vespertino		Noturno		Integral		Total	
	Ingres.	%	Ingres.	%	Ingres.	%	Ingres.	%	Ingres.	%
1 Uma	33	38,82	4	44,44	61	36,97	37	38,95	135	38,14
2 Duas	48	56,47	5	55,56	83	50,30	44	46,32	180	50,85
3 Três	3	3,53	0	0,00	20	12,12	14	14,74	37	10,45
4 Mais de três	1	1,18	0	0,00	1	0,61	0	0,00	2	0,56
<b>Total</b>	<b>85</b>	<b>100</b>	<b>9</b>	<b>100</b>	<b>165</b>	<b>100</b>	<b>95</b>	<b>100</b>	<b>354</b>	<b>100</b>

Pró-Reitoria de Planejamento  
Diretoria De Avaliação e Acompanhamento Institucional

PERFIL DO INGRESSANTE - SISU 2019  
POR TURNO

III - CARACTERÍSTICAS SÓCIO-ECONÔMICAS

28 - Renda mensal do candidato

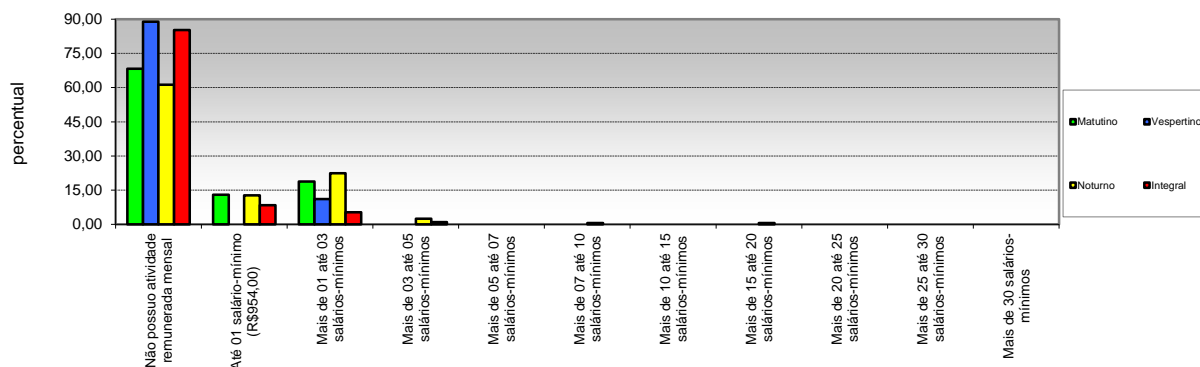

Opção / Área	Matutino		Vespertino		Noturno		Integral		Total	
	Ingres.	%	Ingres.	%	Ingres.	%	Ingres.	%	Ingres.	%
1 Não possuo atividade remunerada mensal	58	68,24	8	88,89	0	61,21	81	85,26	248	70,06
2 Até 01 salário-mínimo (R\$954,00)	11	12,94	0	0,00	0	12,73	8	8,42	40	11,30
3 Mais de 01 até 03 salários-mínimos	16	18,82	1	11,11	0	22,42	5	5,26	59	16,67
4 Mais de 03 até 05 salários-mínimos	0	0,00	0	0,00	0	2,42	1	1,05	5	1,41
5 Mais de 05 até 07 salários-mínimos	0	0,00	0	0,00	0	0,00	0	0,00	0	0,00
6 Mais de 07 até 10 salários-mínimos	0	0,00	0	0,00	0	0,61	0	0,00	1	0,28
7 Mais de 10 até 15 salários-mínimos	0	0,00	0	0,00	0	0,00	0	0,00	0	0,00
8 Mais de 15 até 20 salários-mínimos	0	0,00	0	0,00	0	0,61	0	0,00	1	0,28
9 Mais de 20 até 25 salários-mínimos	0	0,00	0	0,00	0	0,00	0	0,00	0	0,00
10 Mais de 25 até 30 salários-mínimos	0	0,00	0	0,00	0	0,00	0	0,00	0	0,00
11 Mais de 30 salários-mínimos	0	0,00	0	0,00	0	0,00	0	0,00	0	0,00
<b>Total</b>	<b>85</b>	<b>100</b>	<b>9</b>	<b>100</b>	<b>0</b>	<b>100</b>	<b>95</b>	<b>100</b>	<b>354</b>	<b>100</b>

29 - Participação do candidato na renda familiar

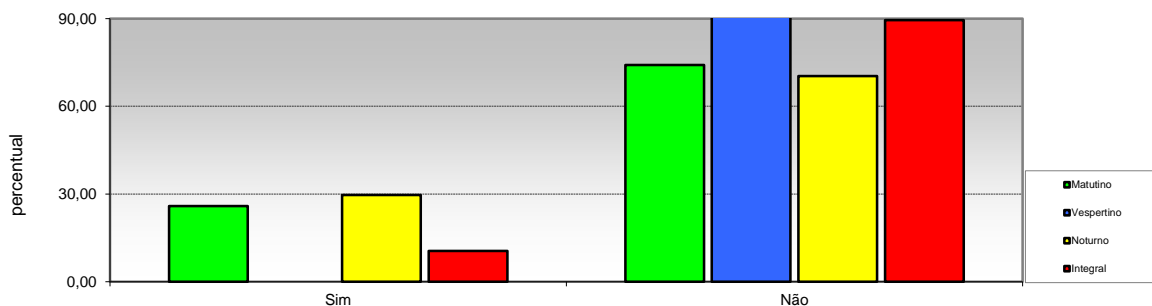

Opção / Área	Matutino		Vespertino		Noturno		Integral		Total	
	Ingres.	%	Ingres.	%	Ingres.	%	Ingres.	%	Ingres.	%
1 Sim	22	25,88	0	0,00	49	29,70	10	10,53	81	22,88
2 Não	63	74,12	9	100,00	116	70,30	85	89,47	273	77,12
<b>Total</b>	<b>85</b>	<b>100</b>	<b>9</b>	<b>100</b>	<b>165</b>	<b>100</b>	<b>95</b>	<b>100</b>	<b>354</b>	<b>100</b>

**Pró-Reitoria de Planejamento  
Diretoria De Avaliação e Acompanhamento Institucional**

**PERFIL DO INGRESSANTE - SISU 2019  
POR TURNO**

**III - CARACTERÍSTICAS SÓCIO-ECONÔMICAS**

**30 - Número de pessoas sustentadas com a renda familiar**

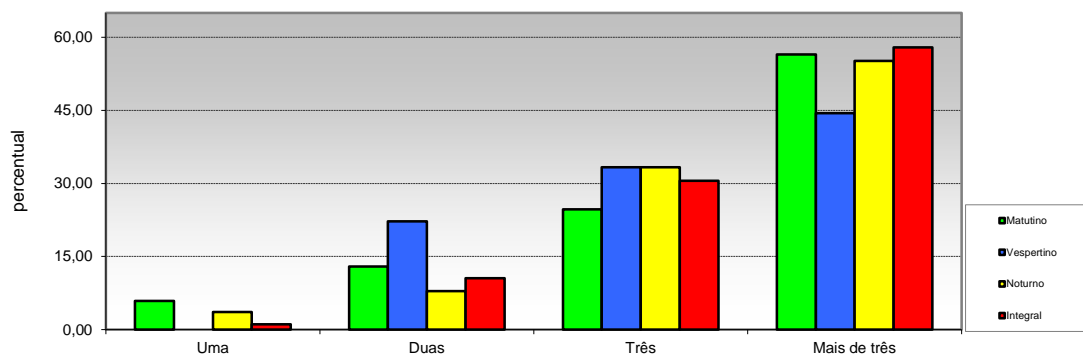

Opção / Área	Matutino		Vespertino		Noturno		Integral		Total	
	Ingres.	%	Ingres.	%	Ingres.	%	Ingres.	%	Ingres.	%
1 Uma	5	5,88	0	0,00	6	3,64	1	1,05	12	3,39
2 Duas	11	12,94	2	22,22	13	7,88	10	10,53	36	10,17
3 Três	21	24,71	3	33,33	55	33,33	29	30,53	108	30,51
4 Mais de três	48	56,47	4	44,44	91	55,15	55	57,89	198	55,93
<b>Total</b>	<b>85</b>	<b>100</b>	<b>9</b>	<b>100</b>	<b>165</b>	<b>100</b>	<b>95</b>	<b>100</b>	<b>354</b>	<b>100</b>

**31 - Propriedade da moradia**

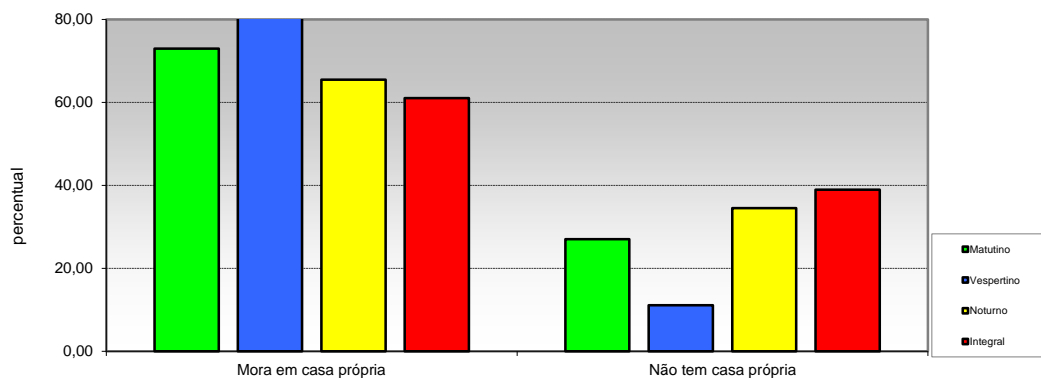

Opção / Área	Matutino		Vespertino		Noturno		Integral		Total	
	Ingres.	%	Ingres.	%	Ingres.	%	Ingres.	%	Ingres.	%
1 Mora em casa própria	62	72,94	8	88,89	108	65,45	58	61,05	236	66,67
2 Não tem casa própria	23	27,06	1	11,11	57	34,55	37	38,95	118	33,33
<b>Total</b>	<b>85</b>	<b>100</b>	<b>9</b>	<b>100</b>	<b>165</b>	<b>100</b>	<b>95</b>	<b>100</b>	<b>354</b>	<b>100</b>



Pró-Reitoria de Planejamento  
Diretoria De Avaliação e Acompanhamento Institucional

PERFIL DO INGRESSANTE - SISU 2019  
POR TURNO

III - CARACTERÍSTICAS SÓCIO-ECONÔMICAS

32 - Propriedade de veículos na residência

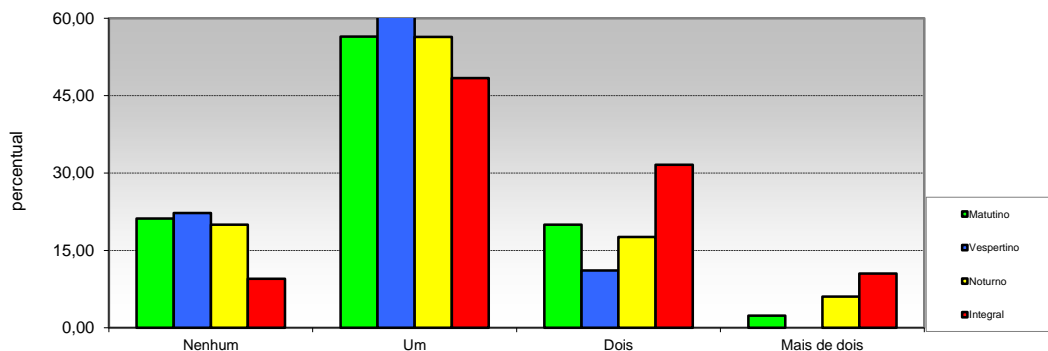

Opção / Área	Matutino		Vespertino		Noturno		Integral		Total	
	Ingres.	%	Ingres.	%	Ingres.	%	Ingres.	%	Ingres.	%
1 Nenhum	18	21,18	2	22,22	33	20,00	9	9,47	62	17,51
2 Um	48	56,47	6	66,67	93	56,36	46	48,42	193	54,52
3 Dois	17	20,00	1	11,11	29	17,58	30	31,58	77	21,75
4 Mais de dois	2	2,35	0	0,00	10	6,06	10	10,53	22	6,21
Total	85	100	9	100	165	100	95	100	354	100

33 - Acesso a Internet

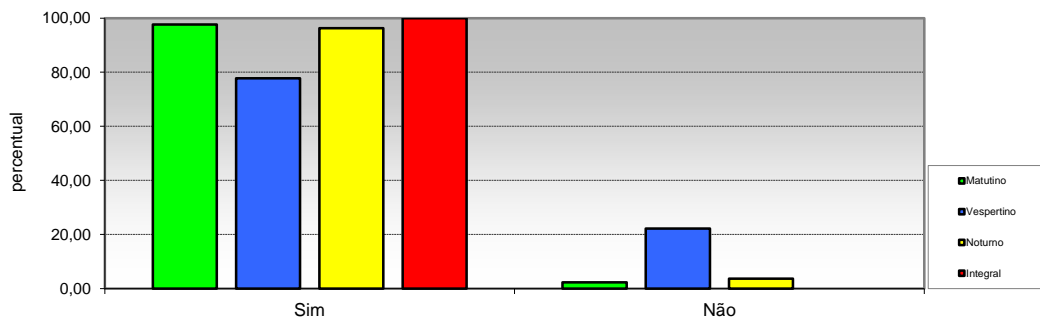

Opção / Área	Matutino		Vespertino		Noturno		Integral		Total	
	Ingres.	%	Ingres.	%	Ingres.	%	Ingres.	%	Ingres.	%
1 Sim	83	97,65	7	77,78	159	96,36	95	100,00	344	97,18
2 Não	2	2,35	2	22,22	6	3,64	0	0,00	10	2,82
Total	85	100	9	100	165	100	95	100	354	100