

Pró-Reitoria de Planejamento
Diretoria De Avaliação e Acompanhamento Institucional

PERFIL DO INGRESSANTE - VESTIBULAR 2018
POR TURNO

I - CARACTERÍSTICAS SÓCIO-CULTURAIS

01 - Sexo:

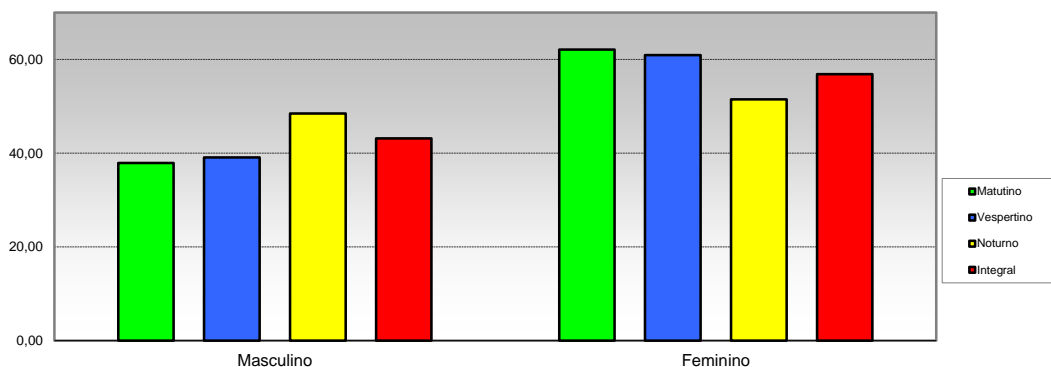

Opção / Área	Matutino		Vespertino		Noturno		Integral		Total	
	Cand.	%	Cand.	%	Cand.	%	Cand.	%	Cand.	%
1 Masculino	218	37,91	59	39,07	369	48,49	351	43,17	997	43,35
2 Feminino	357	62,09	92	60,93	392	51,51	462	56,83	1303	56,65
Total	575	100	151	100	761	100	813	100	2.300	100

02 - Faixa etária

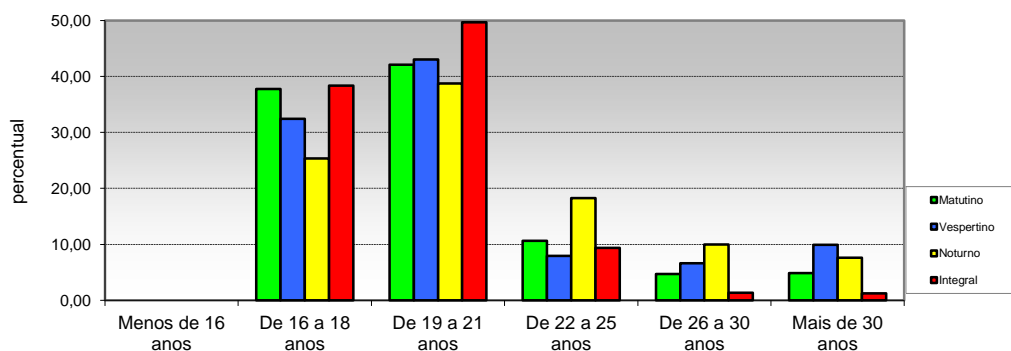

Opção / Área	Matutino		Vespertino		Noturno		Integral		Total	
	Cand.	%	Cand.	%	Cand.	%	Cand.	%	Cand.	%
1 Menos de 16 anos	0	0,00	0	0,00	0	0,00	0	0,00	0	0,00
2 De 16 a 18 anos	217	37,74	49	32,45	193	25,36	312	38,38	771	33,52
3 De 19 a 21 anos	242	42,09	65	43,05	295	38,76	404	49,69	1006	43,74
4 De 22 a 25 anos	61	10,61	12	7,95	139	18,27	76	9,35	288	12,52
5 De 26 a 30 anos	27	4,70	10	6,62	76	9,99	11	1,35	124	5,39
6 Mais de 30 anos	28	4,87	15	9,93	58	7,62	10	1,23	111	4,83
Total	575	100	151	100	761	100	813	100	2.300	100

Pró-Reitoria de Planejamento
Diretoria De Avaliação e Acompanhamento Institucional

PERFIL DO INGRESSANTE - VESTIBULAR 2018
POR TURNO

I - CARACTERÍSTICAS SÓCIO-CULTURAIS

03 - Tipo de cota

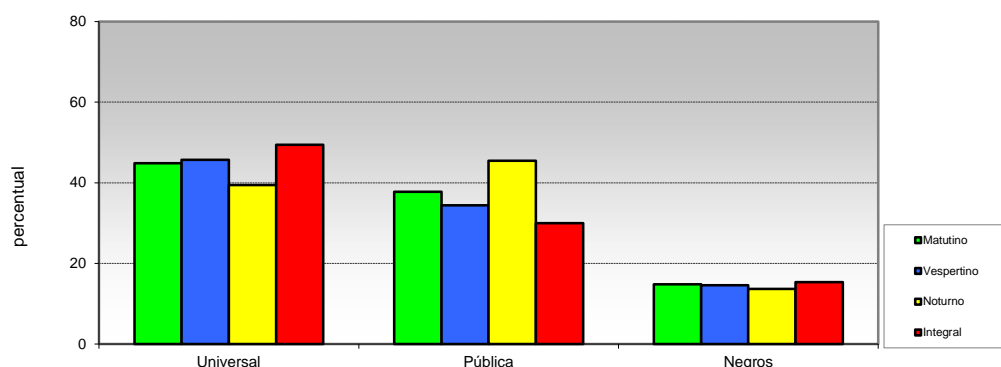

Opção / Área	Matutino		Vespertino		Noturno		Integral		Total	
	Cand.	%	Cand.	%	Cand.	%	Cand.	%	Cand.	%
1 Universal	258	44,87	69	45,70	300	39,42	402	49,45	1029	44,74
2 Pública	217	37,73	52	34,44	346	45,46	244	30,01	859	37,35
3 Negros	85	14,78	22	14,57	104	13,66	125	15,38	336	14,61
4 Negros independentes do percurso	15	2,6087	8	5,30	11	1,4455	42	5,17	76	3,30
Total	575	100	151	100	761	100	813	100	2.300	100

04 - Estado civil

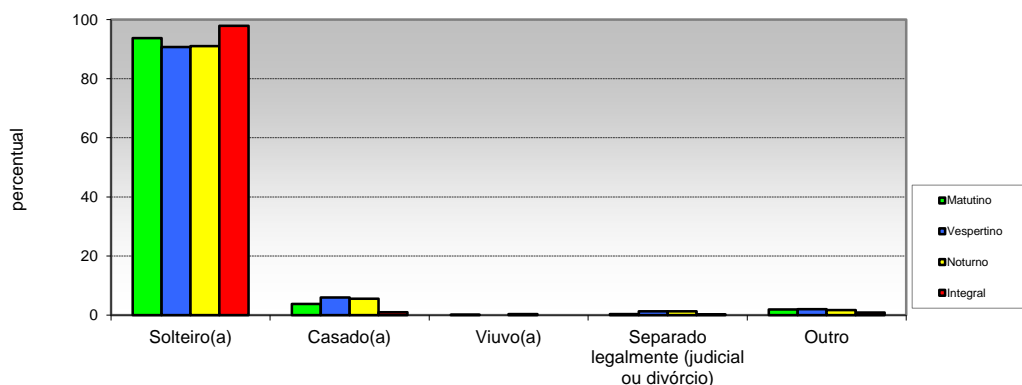

Opção / Área	Matutino		Vespertino		Noturno		Integral		Total	
	Cand.	%	Cand.	%	Cand.	%	Cand.	%	Cand.	%
1 Solteiro(a)	539	93,73	137	90,73	693	91,06	796	97,90	2165	94,13
2 Casado(a)	22	3,8261	9	5,96	42	5,5191	8	0,984	81	3,5217
3 Viuvo(a)	1	0,1739	0	0,00	3	0,3942	0	0	4	0,1739
4 Separado legalmente (judicial ou divórcio)	2	0,3478	2	1,32	10	1,3141	2	0,246	16	0,6957
5 Outro	11	1,913	3	1,99	13	1,7083	7	0,861	34	1,4783
Total	575	100	151	100	761	100	813	100	2.300	100

Pró-Reitoria de Planejamento
Diretoria De Avaliação e Acompanhamento Institucional

PERFIL DO INGRESSANTE - VESTIBULAR 2018
POR TURNO

I - CARACTERÍSTICAS SÓCIO-CULTURAIS

05 - Filhos menores de 6 anos

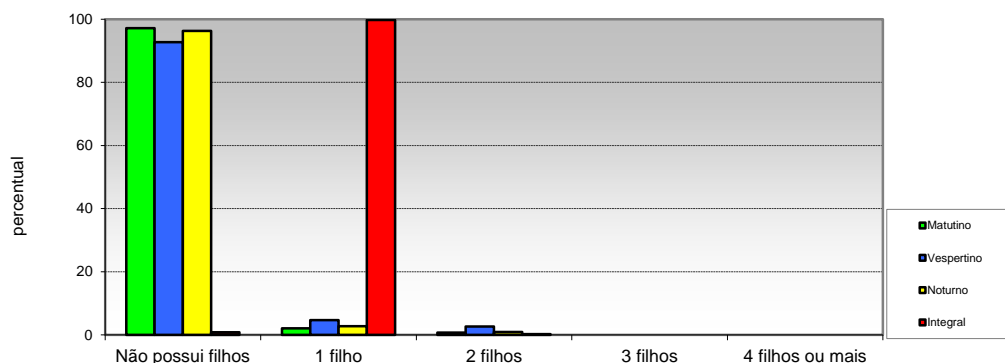

Opção / Área	Matutino		Vespertino		Noturno		Integral		Total	
	Cand.	%	Cand.	%	Cand.	%	Cand.	%	Cand.	%
1 Não possui filhos	559	97,217	140	92,72	733	96,321	7	0,86	34	1,48
2 1 filho	12	2,087	7	4,64	21	2,7595	811	99,75	2243	97,52
3 2 filhos	4	0,6957	4	2,65	7	0,9198	2	0,25	42	1,83
4 3 filhos	0	0	0	0,00	0	0	0	0,00	15	0,65
5 4 filhos ou mais	0	0	0	0,00	0	0	0	0,00	0	0,00
Total	575	100	151	100	761	100	820	100,86	2.334	101,48

06 - Estado em que nasceu

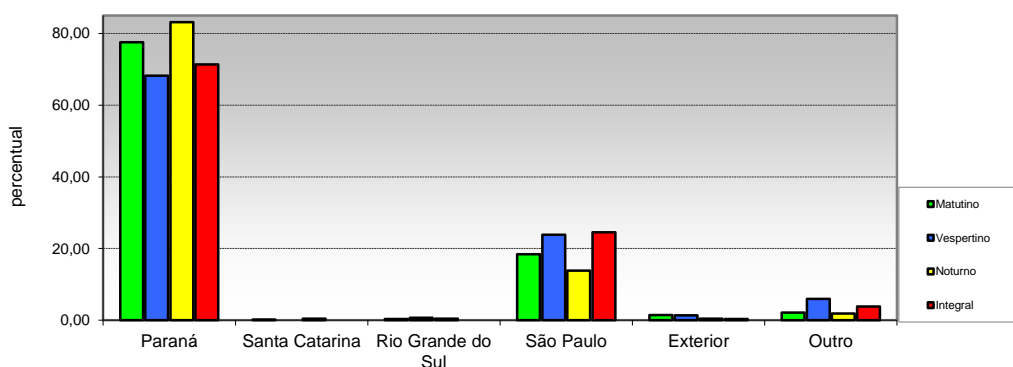

Opção / Área	Matutino		Vespertino		Noturno		Integral		Total	
	Cand.	%	Cand.	%	Cand.	%	Cand.	%	Cand.	%
1 Paraná	446	77,57	103	68,21	633	83,18	580	71,34	1762	76,61
2 Santa Catarina	1	0,17	0	0,00	3	0,39	0	0,00	4	0,17
3 Rio Grande do Sul	2	0,35	1	0,66	3	0,39	0	0,00	6	0,26
4 São Paulo	106	18,43	36	23,84	105	13,80	199	24,48	446	19,39
5 Exterior	8	1,39	2	1,32	3	0,39	3	0,37	16	0,70
6 Outro	12	2,09	9	5,96	14	1,84	31	3,81	66	2,87
Total	575	100	151	100	761	100	813	100	2.300	100

Pró-Reitoria de Planejamento
Diretoria De Avaliação e Acompanhamento Institucional

PERFIL DO INGRESSANTE - VESTIBULAR 2018
POR TURNO

I - CARACTERÍSTICAS SÓCIO-CULTURAIS

07 - Cidade em que mora

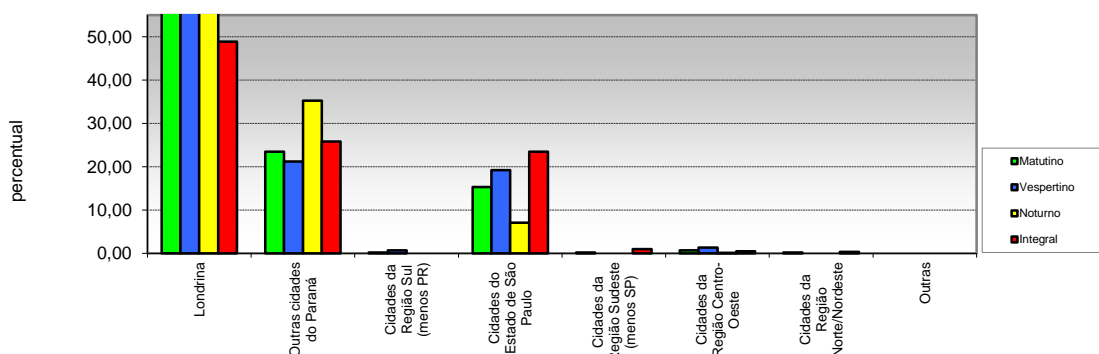

Opção / Área	Matutino		Vespertino		Noturno		Integral		Total	
	Cand.	%	Cand.	%	Cand.	%	Cand.	%	Cand.	%
1 Londrina	345	60,00	87	57,62	438	57,56	397	48,83	1267	55,09
2 Outras cidades do Paraná	135	23,48	32	21,19	268	35,22	210	25,83	645	28,04
3 Cidades da Região Sul (menos PR)	1	0,17	1	0,66	0	0,00	0	0,00	2	0,09
4 Cidades do Estado de São Paulo	88	15,30	29	19,21	54	7,10	191	23,49	362	15,74
5 Cidades da Região Sudeste (menos SP)	1	0,17	0	0,00	0	0,00	8	0,98	9	0,39
6 Cidades da Região Centro-Oeste	4	0,70	2	1,32	1	0,13	4	0,49	11	0,48
7 Cidades da Região Norte/Nordeste	1	0,17	0	0,00	0	0,00	3	0,37	4	0,17
8 Outras	0	0,00	0	0,00	0	0,00	0	0,00	0	0,00
Total	575	100	151	100	761	100	813	100	2.300	100

08 - Atividade praticada para ocupação da maior parte do tempo livre

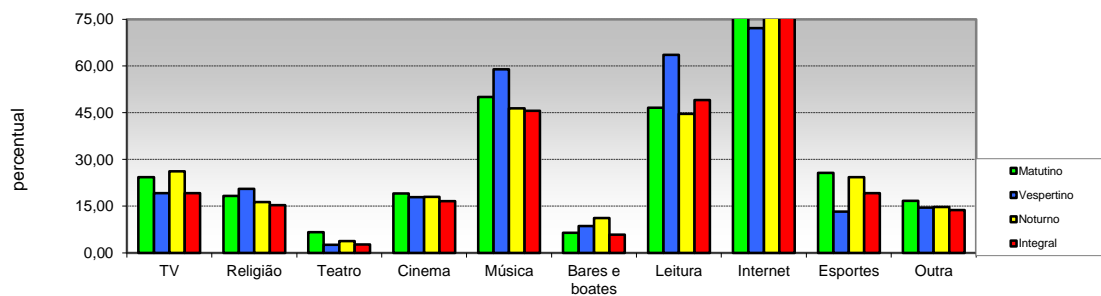

Opção / Área	Matutino		Vespertino		Noturno		Integral		Total	
	Cand.	%	Cand.	%	Cand.	%	Cand.	%	Cand.	%
1 TV	140	24,35	29	19,21	199	26,15	156	19,19	524	22,78
2 Religião	105	18,26	31	20,53	124	16,29	125	15,38	385	16,74
3 Teatro	38	6,61	4	2,65	29	3,81	22	2,71	93	4,04
4 Cinema	110	19,13	27	17,88	137	18,00	135	16,61	409	17,78
5 Música	288	50,09	89	58,94	353	46,39	371	45,63	1101	47,87
6 Bares e boates	37	6,43	13	8,61	85	11,17	48	5,90	183	7,96
7 Leitura	268	46,61	96	63,58	340	44,68	399	49,08	1103	47,96
8 Internet	455	79,13	109	72,19	591	77,66	639	78,60	1794	78,00
9 Esportes	148	25,74	20	13,25	185	24,31	156	19,19	509	22,13
10 Outra	96	16,70	22	14,57	112	14,72	112	13,78	342	14,87
Total	1.685	293	440	291	2.155	283	2.163	266	6.443	280

(múltipla-escola)

Pró-Reitoria de Planejamento
Diretoria De Avaliação e Acompanhamento Institucional

PERFIL DO INGRESSANTE - VESTIBULAR 2018
POR TURNO

I - CARACTERÍSTICAS SÓCIO-CULTURAIS

09 - Atividade praticada para ocupação da maior parte do tempo livre

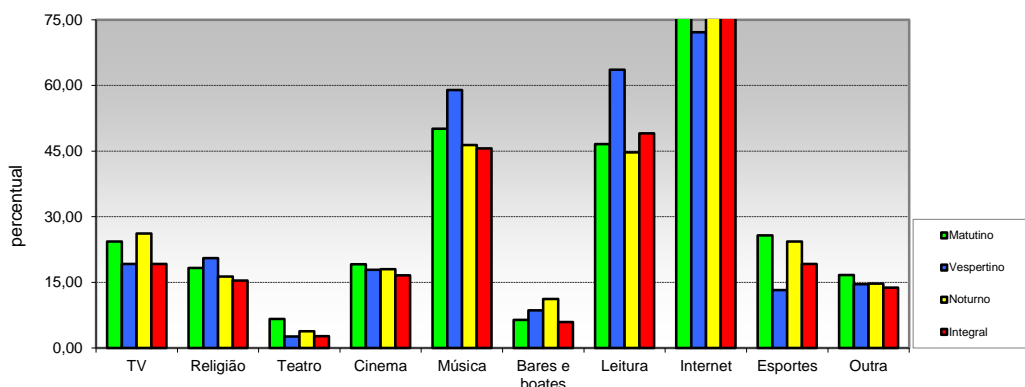

Opção / Área	Matutino		Vespertino		Noturno		Integral		Total	
	Cand.	%	Cand.	%	Cand.	%	Cand.	%	Cand.	%
1 TV	140	24,35	29	19,21	199	26,15	156	19,19	524	22,78
2 Religião	105	18,26	31	20,53	124	16,29	125	15,38	385	16,74
3 Teatro	38	6,61	4	2,65	29	3,81	22	2,71	93	4,04
4 Cinema	110	19,13	27	17,88	137	18,00	135	16,61	409	17,78
5 Música	288	50,09	89	58,94	353	46,39	371	45,63	1101	47,87
6 Bares e boates	37	6,43	13	8,61	85	11,17	48	5,90	183	7,96
7 Leitura	268	46,61	96	63,58	340	44,68	399	49,08	1103	47,96
8 Internet	455	79,13	109	72,19	591	77,66	639	78,60	1794	78,00
9 Esportes	148	25,74	20	13,25	185	24,31	156	19,19	509	22,13
10 Outra	96	16,70	22	14,57	112	14,72	112	13,78	342	14,87
Total	1.685	293,04	440	291,39	2.155	283,18	2.163	266,05	6.443	280,13043

(múltipla-escola)

**Pró-Reitoria de Planejamento
Diretoria De Avaliação e Acompanhamento Institucional**

**PERFIL DO INGRESSANTE - VESTIBULAR 2018
POR TURNO**

II - CARACTERÍSTICAS SÓCIO-EDUCACIONAIS

10 - Nível de instrução do pai

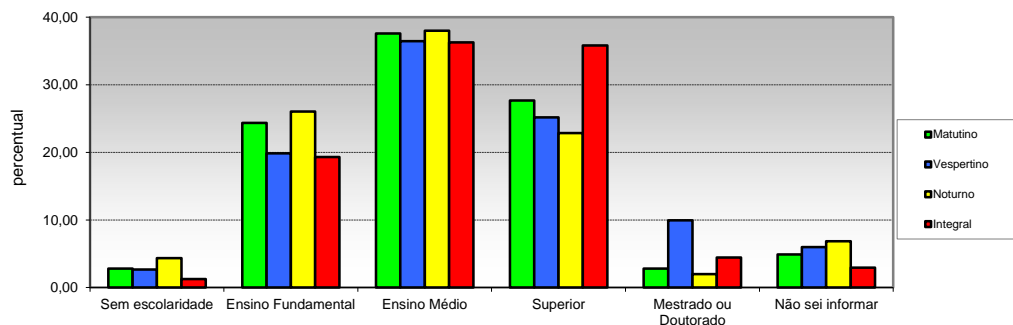

Opção / Área	Matutino		Vespertino		Noturno		Integral		Total	
	Cand.	%	Cand.	%	Cand.	%	Cand.	%	Cand.	%
1 Sem escolaridade	16	2,78	4	2,65	33	4,34	10	1,23	63	2,74
2 Ensino Fundamental	140	24,35	30	19,87	198	26,02	157	19,31	525	22,83
3 Ensino Médio	216	37,57	55	36,42	289	37,98	295	36,29	855	37,17
4 Superior	159	27,65	38	25,17	174	22,86	291	35,79	662	28,78
5 Mestrado ou Doutorado	16	2,78	15	9,93	15	1,97	36	4,43	82	3,57
6 Não sei informar	28	4,87	9	5,96	52	6,83	24	2,95	113	4,91
Total	575	100	151	100	761	100	813	100	2.300	100

11 - Nível de instrução da mãe

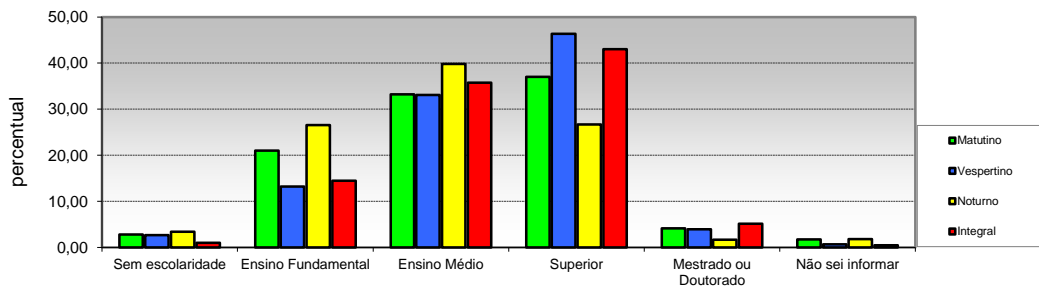

Opção / Área	Matutino		Vespertino		Noturno		Integral		Total	
	Cand.	%	Cand.	%	Cand.	%	Cand.	%	Cand.	%
1 Sem escolaridade	16	2,78	4	2,65	26	3,42	8	0,98	54	2,35
2 Ensino Fundamental	121	21,04	20	13,25	202	26,54	118	14,51	461	20,04
3 Ensino Médio	191	33,22	50	33,11	303	39,82	291	35,79	835	36,30
4 Superior	213	37,04	70	46,36	203	26,68	350	43,05	836	36,35
5 Mestrado ou Doutorado	24	4,17	6	3,97	13	1,71	42	5,17	85	3,70
6 Não sei informar	10	1,74	1	0,66	14	1,84	4	0,49	29	1,26
Total	575	100	151	100	761	100	813	100	2.300	100

Pró-Reitoria de Planejamento
Diretoria De Avaliação e Acompanhamento Institucional

PERFIL DO INGRESSANTE - VESTIBULAR 2018
POR TURNO

II - CARACTERÍSTICAS SÓCIO-EDUCACIONAIS

12 - Frequência ao Ensino Fundamental

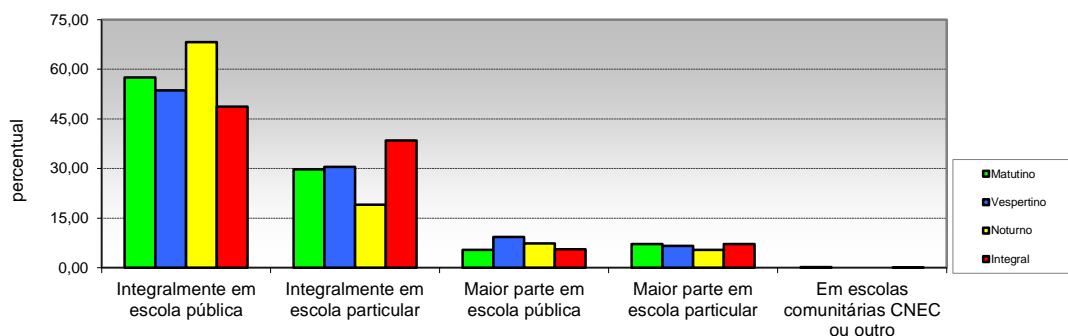

Opção / Área	Matutino		Vespertino		Noturno		Integral		Total	
	Cand.	%	Cand.	%	Cand.	%	Cand.	%	Cand.	%
1 Integralmente em escola pública	331	57,57	81	53,64	519	68,20	396	48,71	1327	57,70
2 Integralmente em escola particular	171	29,74	46	30,46	145	19,05	313	38,50	675	29,35
3 Maior parte em escola pública	31	5,39	14	9,27	56	7,36	45	5,54	146	6,35
4 Maior parte em escola particular	41	7,13	10	6,62	41	5,39	58	7,13	150	6,52
5 Em escolas comunitárias CNEC ou outro	1	0,17	0	0,00	0	0,00	1	0,12	2	0,09
Total	575	100	151	100	761	100	813	100	2.300	100

13 - Forma de conclusão do ensino Fundamental

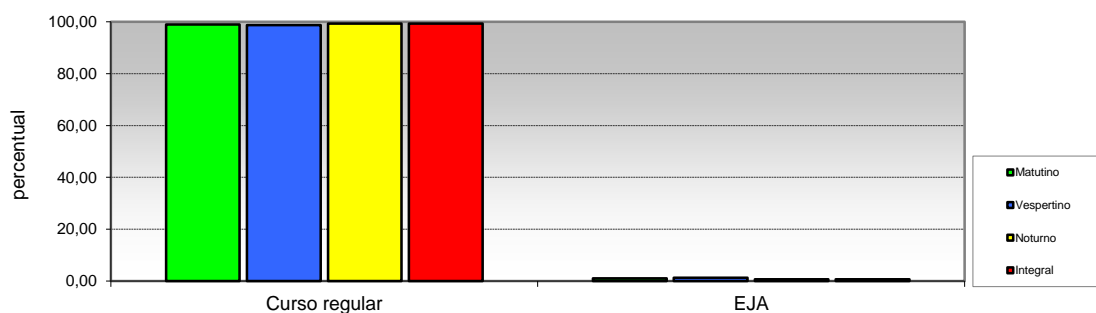

Opção / Área	Matutino		Vespertino		Noturno		Integral		Total	
	Cand.	%	Cand.	%	Cand.	%	Cand.	%	Cand.	%
1 Curso regular	569	98,96	149	98,68	756	99,34	807	99,26	2281	99,17
2 EJA	6	1,04	2	1,32	5	0,66	6	0,74	19	0,83
Total	575	100	151	100	761	100	813	100	2.300	100

**Pró-Reitoria de Planejamento
Diretoria De Avaliação e Acompanhamento Institucional**

**PERFIL DO INGRESSANTE - VESTIBULAR 2018
POR TURNO**

II - CARACTERÍSTICAS SÓCIO-EDUCACIONAIS

14 - Frequência ao Ensino Médio

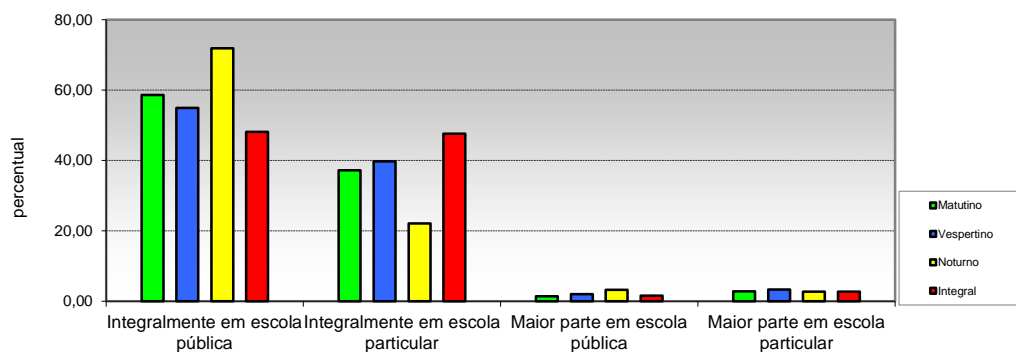

Opção / Área	Matutino		Vespertino		Noturno		Integral		Total	
	Cand.	%	Cand.	%	Cand.	%	Cand.	%	Cand.	%
1 Integralmente em escola pública	337	58,61	83	54,97	547	71,88	391	48,09	1358	59,04
2 Integralmente em escola particular	214	37,22	60	39,74	168	22,08	387	47,60	829	36,04
3 Maior parte em escola pública	8	1,39	3	1,99	25	3,29	13	1,60	49	2,13
4 Maior parte em escola particular	16	2,78	5	3,31	21	2,76	22	2,71	64	2,78
Total	575	100	151	100	761	100	813	100	2.300	100

15 - Forma de conclusão do Ensino Médio

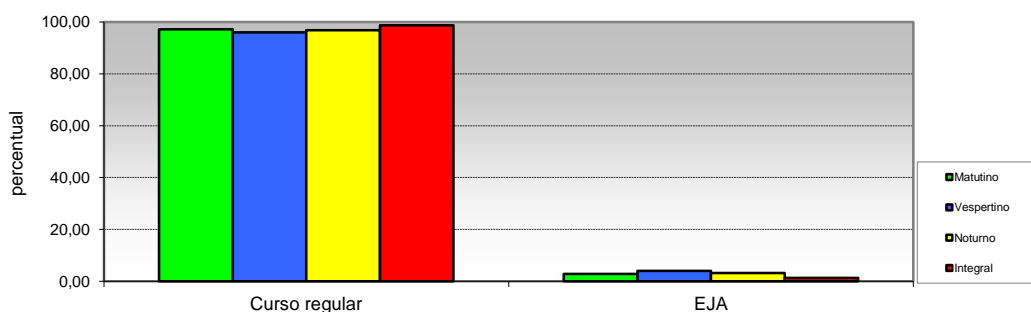

Opção / Área	Matutino		Vespertino		Noturno		Integral		Total	
	Cand.	%	Cand.	%	Cand.	%	Cand.	%	Cand.	%
1 Curso regular	559	97,22	145	96,03	737	96,85	803	98,77	2244	97,57
2 EJA	16	2,78	6	3,97	24	3,15	10	1,23	56	2,43
Total	575	100	151	100	761	100	813	100	2.300	100

Pró-Reitoria de Planejamento
Diretoria De Avaliação e Acompanhamento Institucional

PERFIL DO INGRESSANTE - VESTIBULAR 2018
POR TURNO

II - CARACTERÍSTICAS SÓCIO-EDUCACIONAIS

16 - Ano de conclusão do Ensino Médio

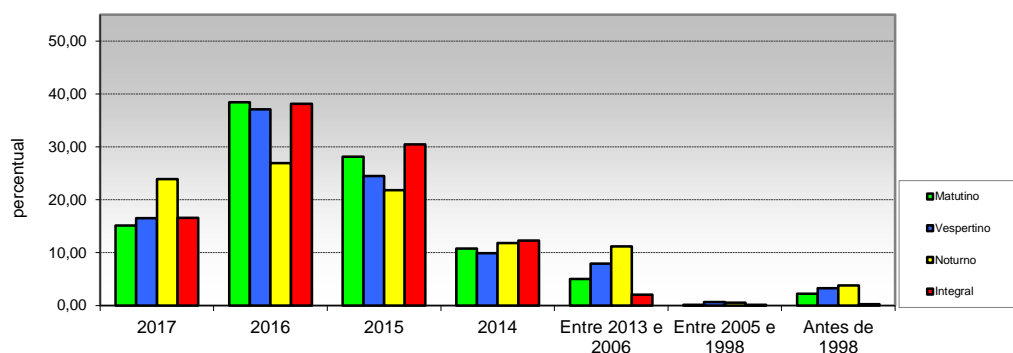

Opção / Área	Matutino		Vespertino		Noturno		Integral		Total	
	Cand.	%	Cand.	%	Cand.	%	Cand.	%	Cand.	%
1 2017	87	15,13	25	16,56	182	23,92	135	16,61	429	18,65
2 2016	221	38,43	56	37,09	205	26,94	310	38,13	792	34,43
3 2015	162	28,17	37	24,50	166	21,81	248	30,50	613	26,65
4 2014	62	10,78	15	9,93	90	11,83	100	12,30	267	11,61
5 Entre 2013 e 2006	29	5,04	12	7,95	85	11,17	17	2,09	143	6,22
6 Entre 2005 e 1998	1	0,17	1	0,66	4	0,53	1	0,12	7	0,30
7 Antes de 1998	13	2,26	5	3,31	29	3,81	2	0,25	49	2,13
Total	575	100	151	100	761	100	813	100	2.300	100

17 - Frequência em cursinho preparatório (Pré-Vestibular)

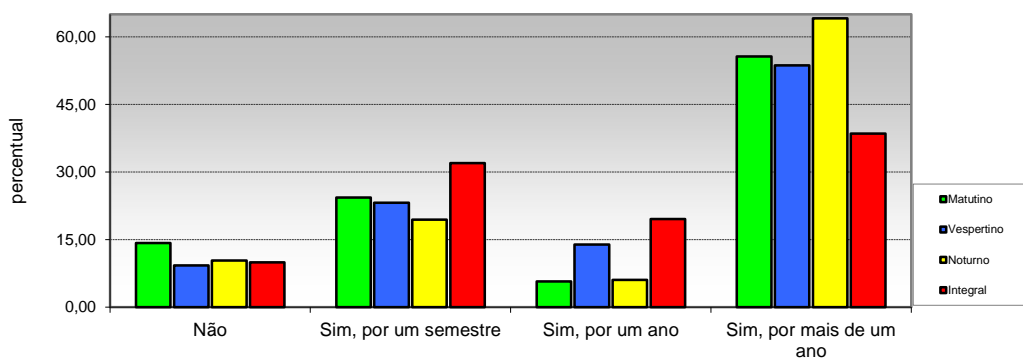

Opção / Área	Matutino		Vespertino		Noturno		Integral		Total	
	Cand.	%	Cand.	%	Cand.	%	Cand.	%	Cand.	%
1 Não	82	14,26	14	9,27	79	10,38	81	9,96	256	11,13
2 Sim, por um semestre	140	24,35	35	23,18	148	19,45	260	31,98	583	25,35
3 Sim, por um ano	33	5,74	21	13,91	46	6,04	159	19,56	259	11,26
4 Sim, por mais de um ano	320	55,65	81	53,64	488	64,13	313	38,50	1202	52,26
Total	575	100	151	100	761	100	813	100	2.300	100

Pró-Reitoria de Planejamento
Diretoria De Avaliação e Acompanhamento Institucional

PERFIL DO INGRESSANTE - VESTIBULAR 2018
POR TURNO

II - CARACTERÍSTICAS SÓCIO-EDUCACIONAIS

18 - Número de vestibulares prestados

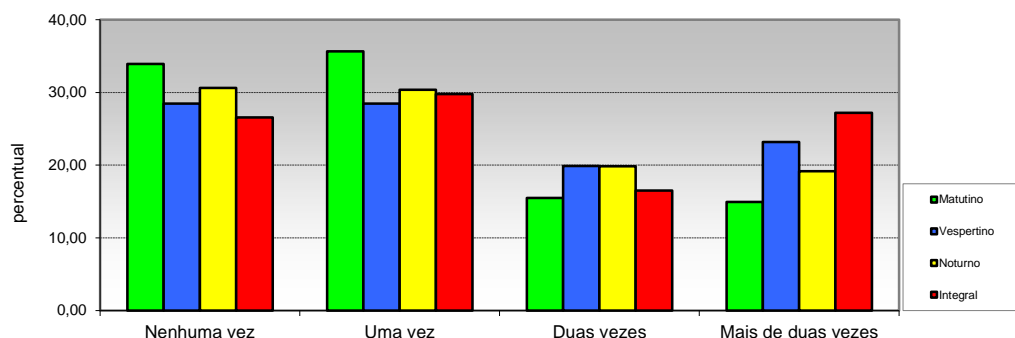

Opção / Área	Matutino		Vespertino		Noturno		Integral		Total	
	Cand.	%	Cand.	%	Cand.	%	Cand.	%	Cand.	%
1 Nenhuma vez	195	33,91	43	28,48	233	30,62	216	26,57	687	29,87
2 Uma vez	205	35,65	43	28,48	231	30,35	242	29,77	721	31,35
3 Duas vezes	89	15,48	30	19,87	151	19,84	134	16,48	404	17,57
4 Mais de duas vezes	86	14,96	35	23,18	146	19,19	221	27,18	488	21,22
Total	575	100	151	100	761	100	813	100	2.300	100

19 - Pretensão em prestar vestibular em outra instituição

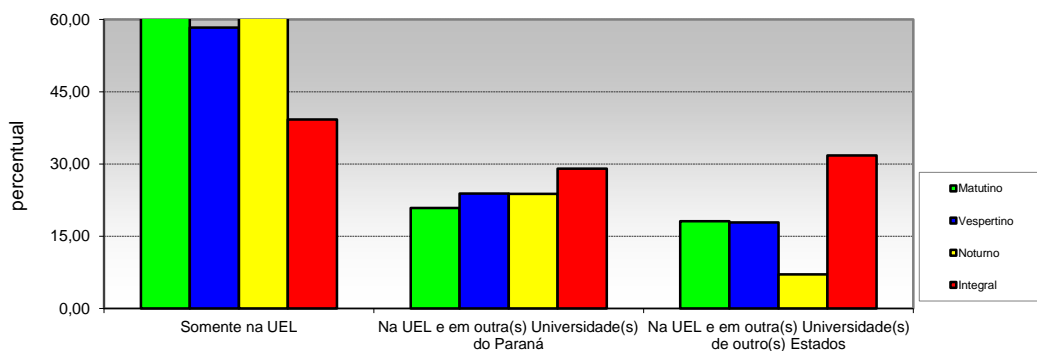

Opção / Área	Matutino		Vespertino		Noturno		Integral		Total	
	Cand.	%	Cand.	%	Cand.	%	Cand.	%	Cand.	%
1 Somente na UEL	351	61,04	88	58,28	526	69,12	319	39,24	1284	55,83
2 Na UEL e em outra(s) Universidade(s) do Paraná	120	20,87	36	23,84	181	23,78	236	29,03	573	24,91
3 Na UEL e em outra(s) Universidade(s) de outro(s) Estados	104	18,09	27	17,88	54	7,10	258	31,73	443	19,26
Total	575	100	151	100	761	100	813	100	2.300	100

Pró-Reitoria de Planejamento
Diretoria De Avaliação e Acompanhamento Institucional

PERFIL DO INGRESSANTE - VESTIBULAR 2018
POR TURNO

II - CARACTERÍSTICAS SÓCIO-EDUCACIONAIS

20 - Ingresso em algum curso superior

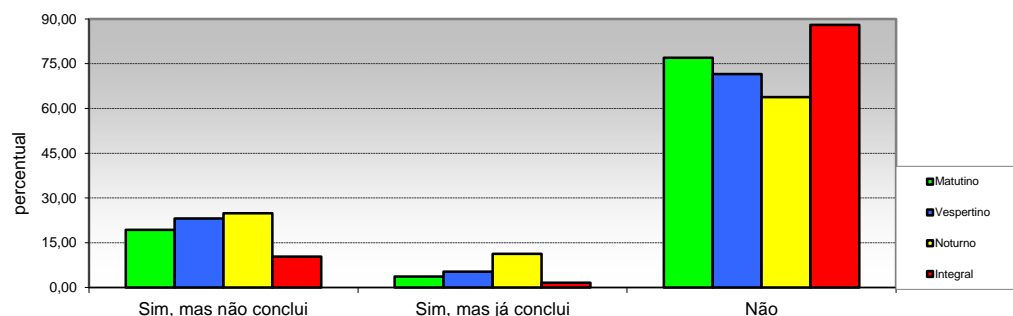

Opção / Área	Matutino		Vespertino		Noturno		Integral		Total	
	Cand.	%	Cand.	%	Cand.	%	Cand.	%	Cand.	%
1 Sim, mas não conclui	111	19,30	35	23,18	189	24,84	84	10,33	419	18,22
2 Sim, mas já conclui	21	3,65	8	5,30	86	11,30	13	1,60	128	5,57
3 Não	443	77,04	108	71,52	486	63,86	716	88,07	1753	76,22
Total	575	100	151	100	761	100	813	100	2.300	100

21 - Motivo que levou a escolher o curso

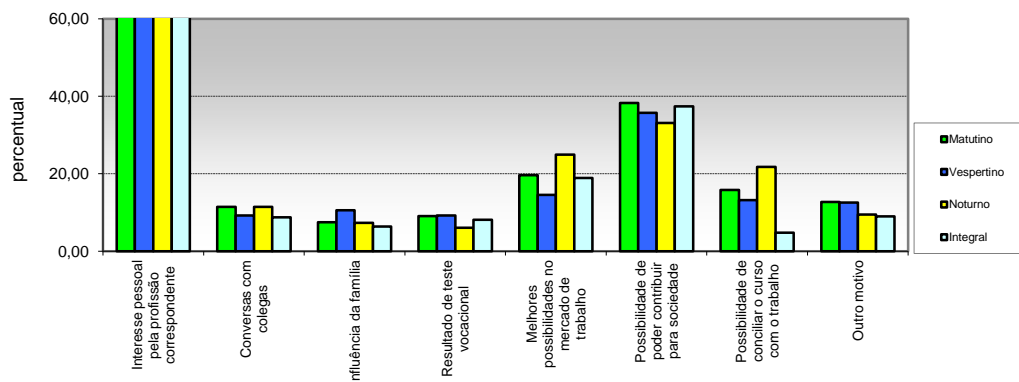

Opção / Área	Matutino		Vespertino		Noturno		Integral		Total	
	Cand.	%	Cand.	%	Cand.	%	Cand.	%	Cand.	%
1 Interesse pessoal pela profissão correspondente	486	84,52	118	78,15	605	79,50	725	89,18	1934	84,09
2 Conversas com colegas	66	11,48	14	9,27	87	11,43	71	8,73	238	10,35
3 Influência da família	43	7,48	16	10,60	56	7,36	52	6,40	167	7,26
4 Resultado de teste vocacional	52	9,04	14	9,27	46	6,04	66	8,12	178	7,74
5 Melhores possibilidades no mercado de trabalho	113	19,65	22	14,57	190	24,97	154	18,94	479	20,83
6 Possibilidade de poder contribuir para sociedade	220	38,26	54	35,76	252	33,11	304	37,39	830	36,09
7 Possibilidade de conciliar o curso com o trabalho	91	15,83	20	13,25	166	21,81	39	4,80	316	13,74
8 Outro motivo	73	12,70	19	12,58	72	9,46	73	8,98	237	10,30
Total	1.144	199	277	183	1.474	194	1.484	183	4.379	190

(MULTIPLA-ESCOLHA)

Pró-Reitoria de Planejamento
Diretoria De Avaliação e Acompanhamento Institucional

PERFIL DO INGRESSANTE - VESTIBULAR 2018
POR TURNO

II - CARACTERÍSTICAS SÓCIO-EDUCACIONAIS

22 - Expectativa em relação ao curso universitário

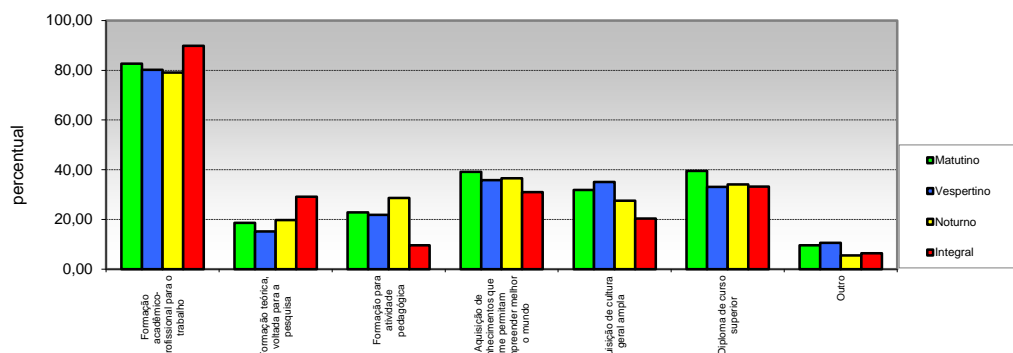

Opção / Área	Matutino		Vespertino		Noturno		Integral		Total	
	Cand.	%	Cand.	%	Cand.	%	Cand.	%	Cand.	%
1 para o trabalho	475	82,61	121	80,13	602	79,11	730	89,79	1928	83,83
2 pesquisa	107	18,61	23	15,23	150	19,71	237	29,15	517	22,48
3 Formação para atividade pedagógica	131	22,78	33	21,85	218	28,65	78	9,59	460	20,00
4 permitam compreender melhor o mundo	225	39,13	54	35,76	278	36,53	252	31,00	809	35,17
5 Aquisição de cultura geral ampla	183	31,83	53	35,10	210	27,60	166	20,42	612	26,61
6 Diploma de curso superior	227	39,48	50	33,11	259	34,03	270	33,21	806	35,04
7 Outro	55	9,57	16	10,60	42	5,52	52	6,40	165	7,17
Total	1.403	244	350	232	1.759	231,14	1.785	220	5.297	230

(MULTIPLA-ESCOLHA)

23 - Frequência em curso específico de língua estrangeira

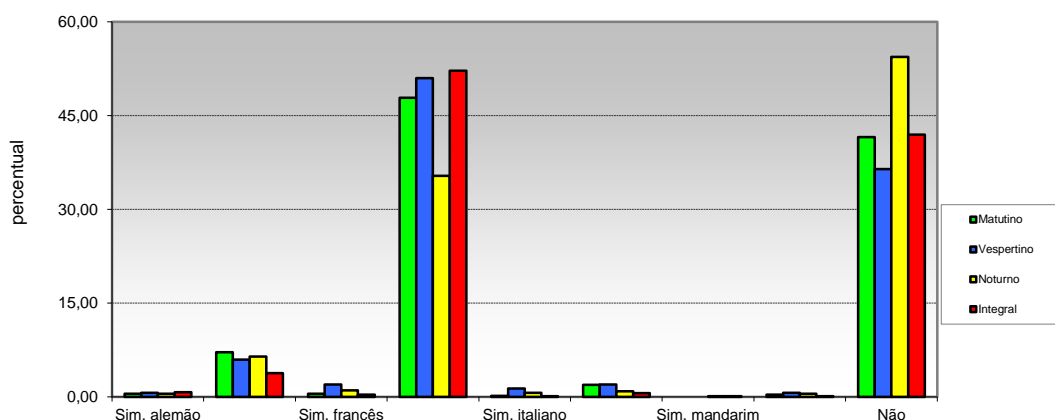

Opção / Área	Matutino		Vespertino		Noturno		Integral		Total	
	Cand.	%	Cand.	%	Cand.	%	Cand.	%	Cand.	%
1 Sim, alemão	3	0,52	1	0,66	4	0,53	6	0,74	14	0,61
2 Sim, espanhol	41	7,13	9	5,96	49	6,44	31	3,81	130	5,65
3 Sim, francês	3	0,52	3	1,99	8	1,05	3	0,37	17	0,74
4 Sim, inglês	275	47,83	77	50,99	269	35,35	424	52,15	1045	45,43
5 Sim, italiano	1	0,17	2	1,32	5	0,66	1	0,12	9	0,39
6 Sim, japonês	11	1,91	3	1,99	7	0,92	5	0,62	26	1,13
7 Sim, mandarim	0	0,00	0	0,00	1	0,13	1	0,12	2	0,09
8 Outra	2	0,35	1	0,66	4	0,53	1	0,12	8	0,35
9 Não	239	41,57	55	36,42	414	54,40	341	41,94	1049	45,61
Total	575	100	151	100	761	100	813	100	2.300	100

Pró-Reitoria de Planejamento
Diretoria De Avaliação e Acompanhamento Institucional

PERFIL DO INGRESSANTE - VESTIBULAR 2018
POR TURNO

II - CARACTERÍSTICAS SÓCIO-EDUCACIONAIS

24 - Interesse em aprender uma língua estrangeira

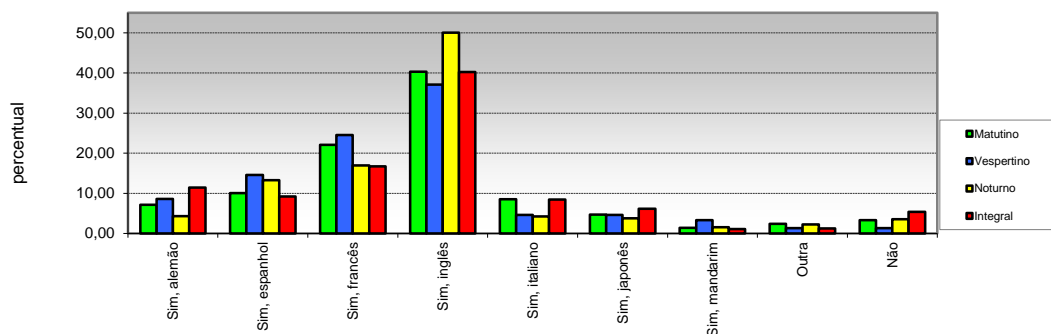

Opção / Área	Matutino		Vespertino		Noturno		Integral		Total	
	Cand.	%	Cand.	%	Cand.	%	Cand.	%	Cand.	%
1 Sim, alemão	41	7,13	13	8,61	33	4,34	93	11,44	180	7,83
2 Sim, espanhol	58	10,09	22	14,57	101	13,27	75	9,23	256	11,13
3 Sim, francês	127	22,09	37	24,50	129	16,95	136	16,73	429	18,65
4 Sim, inglês	232	40,35	56	37,09	381	50,07	327	40,22	996	43,30
5 Sim, italiano	49	8,52	7	4,64	32	4,20	69	8,49	157	6,83
6 Sim, japonês	27	4,70	7	4,64	29	3,81	50	6,15	113	4,91
7 Sim, mandarim	8	1,39	5	3,31	12	1,58	9	1,11	34	1,48
8 Outra	14	2,43	2	1,32	17	2,23	10	1,23	43	1,87
9 Não	19	3,30	2	1,32	27	3,55	44	5,41	92	4,00
Total	575	100	151	100	761	100	813	100	2.300	100

25 - Necessidades educacionais especiais:

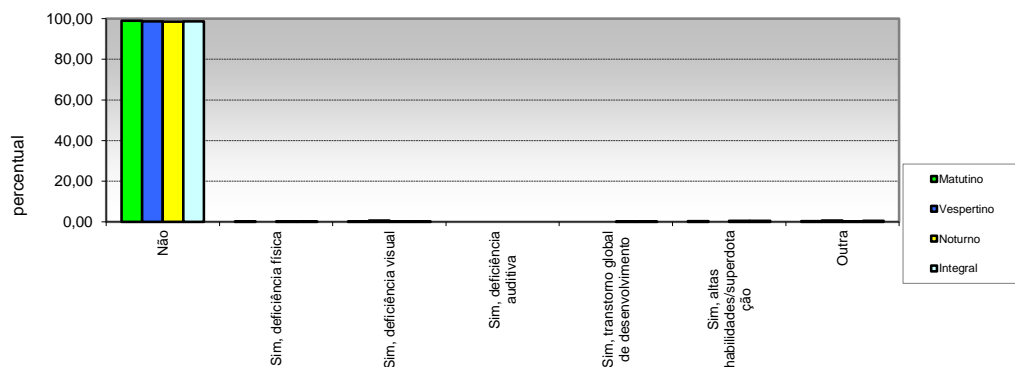

Opção / Área	Matutino		Vespertino		Noturno		Integral		Total	
	Cand.	%	Cand.	%	Cand.	%	Cand.	%	Cand.	%
1 Não	569	98,96	149	98,68	750	98,55	802	98,65	2270	98,70
2 Sim, deficiência física	1	0,17	0	0,00	2	0,26	1	0,12	4	0,17
3 Sim, deficiência visual	1	0,17	1	0,66	2	0,26	1	0,12	5	0,22
4 Sim, deficiência auditiva	0	0,00	0	0,00	0	0,00	0	0,00	0	0,00
5 desenvolvimento	0	0,00	0	0,00	1	0,13	1	0,12	2	0,09
6 Sim, altas habilidades/superdotação	2	0,35	0	0,00	4	0,53	4	0,49	10	0,43
7 Outra	2	0,35	1	0,66	2	0,26	4	0,49	9	0,39
Total	575	100	151	100	761	100	813	100	2.300	100

**Pró-Reitoria de Planejamento
Diretoria De Avaliação e Acompanhamento Institucional**

**PERFIL DO INGRESSANTE - VESTIBULAR 2018
POR TURNO**

II - CARACTERÍSTICAS SÓCIO-EDUCACIONAIS

26 - Renda familiar mensal

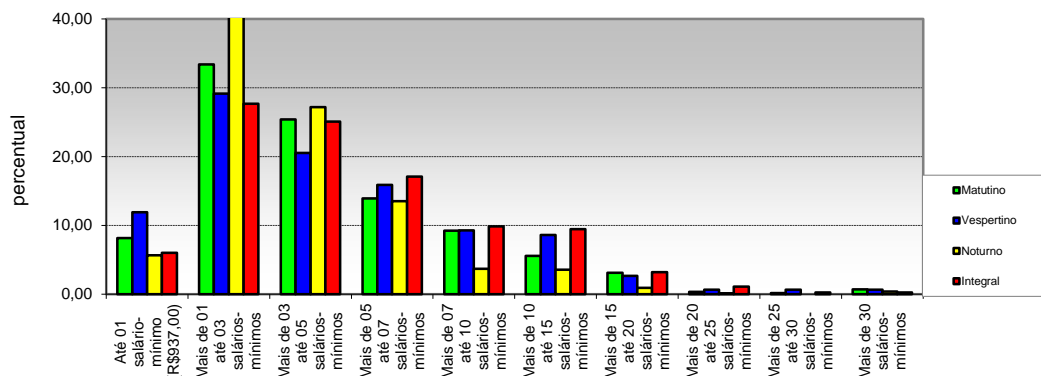

Opção / Área	Matutino		Vespertino		Noturno		Integral		Total	
	Cand.	%	Cand.	%	Cand.	%	Cand.	%	Cand.	%
1 Até 01 salário-mínimo (R\$937,00)	47	8,17	18	11,92	43	5,65	49	6,03	157	6,83
2 Mais de 01 até 03 salários-mínimos	192	33,39	44	29,14	342	44,94	225	27,68	803	34,91
3 Mais de 03 até 05 salários-mínimos	146	25,39	31	20,53	207	27,20	204	25,09	588	25,57
4 Mais de 05 até 07 salários-mínimos	80	13,91	24	15,89	103	13,53	139	17,10	346	15,04
5 Mais de 07 até 10 salários-mínimos	53	9,22	14	9,27	28	3,68	80	9,84	175	7,61
6 Mais de 10 até 15 salários-mínimos	32	5,57	13	8,61	27	3,55	77	9,47	149	6,48
7 Mais de 15 até 20 salários-mínimos	18	3,13	4	2,65	7	0,92	26	3,20	55	2,39
8 Mais de 20 até 25 salários-mínimos	2	0,35	1	0,66	1	0,13	9	1,11	13	0,57
9 Mais de 25 até 30 salários-mínimos	1	0,17	1	0,66	0	0,00	2	0,25	4	0,17
10 Mais de 30 salários-mínimos	4	0,70	1	0,66	3	0,39	2	0,25	10	0,43
Total	575	100	151	100	761	100	813	100	2.300	100

27 - Número de pessoas que contribuem com a renda familiar

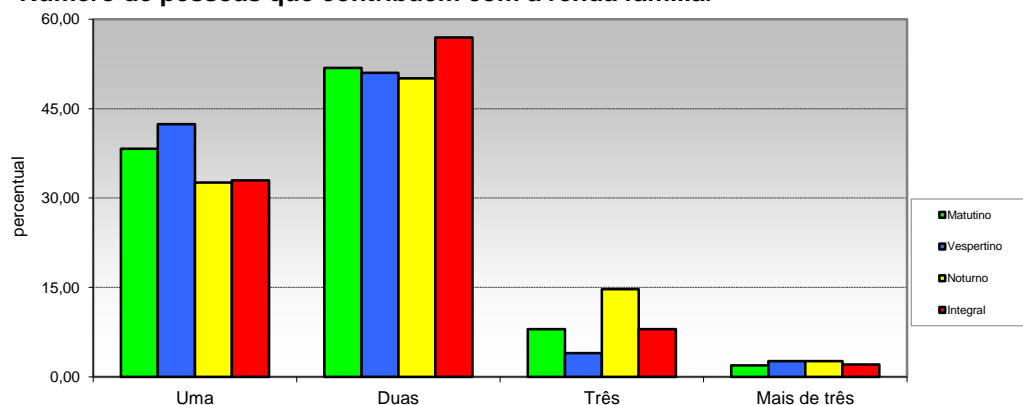

Opção / Área	Matutino		Vespertino		Noturno		Integral		Total	
	Cand.	%	Cand.	%	Cand.	%	Cand.	%	Cand.	%
1 Uma	220	38,26	64	42,38	248	32,59	268	32,96	800	34,78
2 Duas	298	51,83	77	50,99	381	50,07	463	56,95	1219	53,00
3 Três	46	8,00	6	3,97	112	14,72	65	8,00	229	9,96
4 Mais de três	11	1,91	4	2,65	20	2,63	17	2,09	52	2,26
Total	575	100	151	100	761	100	813	100	2.300	100

Pró-Reitoria de Planejamento
Diretoria De Avaliação e Acompanhamento Institucional

PERFIL DO INGRESSANTE - VESTIBULAR 2018
POR TURNO

III - CARACTERÍSTICAS SÓCIO-ECONÔMICAS

28 - Renda mensal do candidato

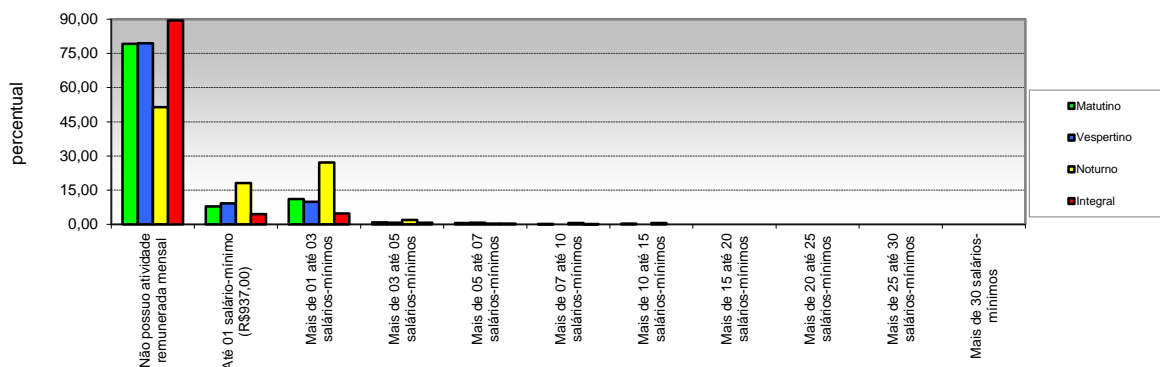

Opção / Área	Matutino		Vespertino		Noturno		Integral		Total	
	Cand.	%	Cand.	%	Cand.	%	Cand.	%	Cand.	%
1 Não possui atividade remunerada mensal	455	79,13	120	79,47	0	51,38	727	89,42	1693	73,61
2 Até 01 salário-mínimo (R\$937,00)	45	7,83	14	9,27	0	18,13	37	4,55	234	10,17
3 Mais de 01 até 03 salários-mínimos	64	11,13	15	9,93	0	27,20	39	4,80	325	14,13
4 Mais de 03 até 05 salários-mínimos	5	0,87	1	0,66	0	1,97	6	0,74	27	1,17
5 Mais de 05 até 07 salários-mínimos	3	0,52	1	0,66	0	0,26	3	0,37	9	0,39
6 Mais de 07 até 10 salários-mínimos	1	0,17	0	0,00	0	0,53	1	0,12	6	0,26
7 Mais de 10 até 15 salários-mínimos	2	0,35	0	0,00	0	0,53	0	0,00	6	0,26
8 Mais de 15 até 20 salários-mínimos	0	0,00	0	0,00	0	0,00	0	0,00	0	0,00
9 Mais de 20 até 25 salários-mínimos	0	0,00	0	0,00	0	0,00	0	0,00	0	0,00
10 Mais de 25 até 30 salários-mínimos	0	0,00	0	0,00	0	0,00	0	0,00	0	0,00
11 Mais de 30 salários-mínimos	0	0,00	0	0,00	0	0,00	0	0,00	0	0,00
Total	575	100	151	100	0	100	813	100	2.300	100

29 - Participação do candidato na renda familiar

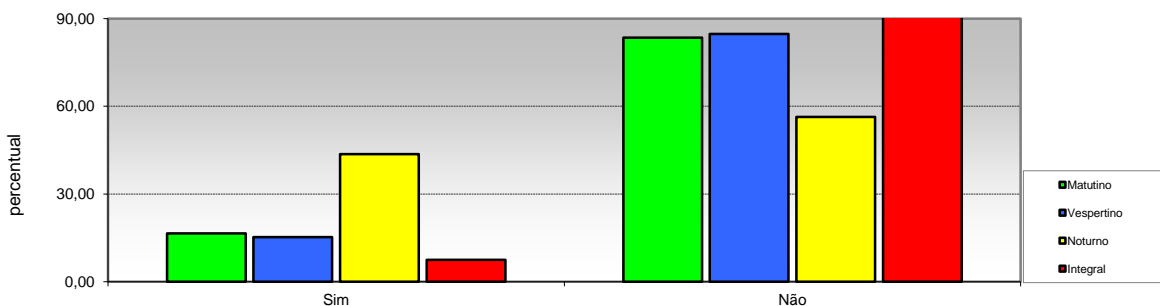

Opção / Área	Matutino		Vespertino		Noturno		Integral		Total	
	Cand.	%	Cand.	%	Cand.	%	Cand.	%	Cand.	%
1 Sim	95	16,52	23	15,23	332	43,63	61	7,50	511	22,22
2 Não	480	83,48	128	84,77	429	56,37	752	92,50	1789	77,78
Total	575	100	151	100	761	100	813	100	2.300	100

Pró-Reitoria de Planejamento
Diretoria De Avaliação e Acompanhamento Institucional

PERFIL DO INGRESSANTE - VESTIBULAR 2018
POR TURNO

III - CARACTERÍSTICAS SÓCIO-ECONÔMICAS

30 - Número de pessoas sustentadas com a renda familiar

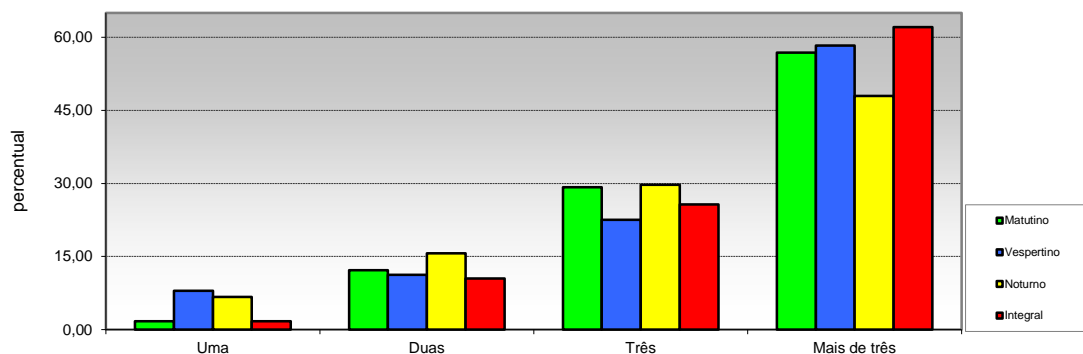

Opção / Área	Matutino		Vespertino		Noturno		Integral		Total	
	Cand.	%	Cand.	%	Cand.	%	Cand.	%	Cand.	%
1 Uma	10	1,74	12	7,95	51	6,70	14	1,72	87	3,78
2 Duas	70	12,17	17	11,26	119	15,64	85	10,46	291	12,65
3 Três	168	29,22	34	22,52	226	29,70	209	25,71	637	27,70
4 Mais de três	327	56,87	88	58,28	365	47,96	505	62,12	1285	55,87
Total	575	100	151	100	761	100	813	100	2.300	100

31 - Propriedade da moradia

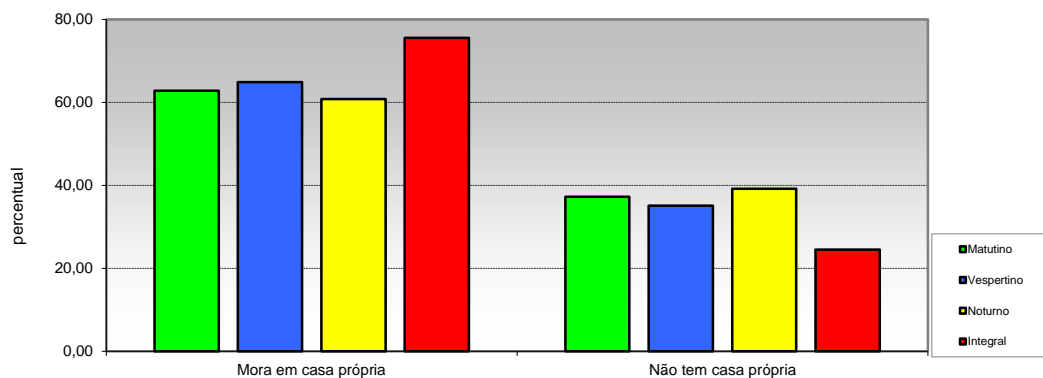

Opção / Área	Matutino		Vespertino		Noturno		Integral		Total	
	Cand.	%	Cand.	%	Cand.	%	Cand.	%	Cand.	%
1 Mora em casa própria	361	62,78	98	64,90	463	60,84	614	75,52	1536	66,78
2 Não tem casa própria	214	37,22	53	35,10	298	39,16	199	24,48	764	33,22
Total	575	100	151	100	761	100	813	100	2.300	100

Pró-Reitoria de Planejamento
Diretoria De Avaliação e Acompanhamento Institucional

PERFIL DO INGRESSANTE - VESTIBULAR 2018
POR TURNO

III - CARACTERÍSTICAS SÓCIO-ECONÔMICAS

32 - Propriedade de veículos na residência

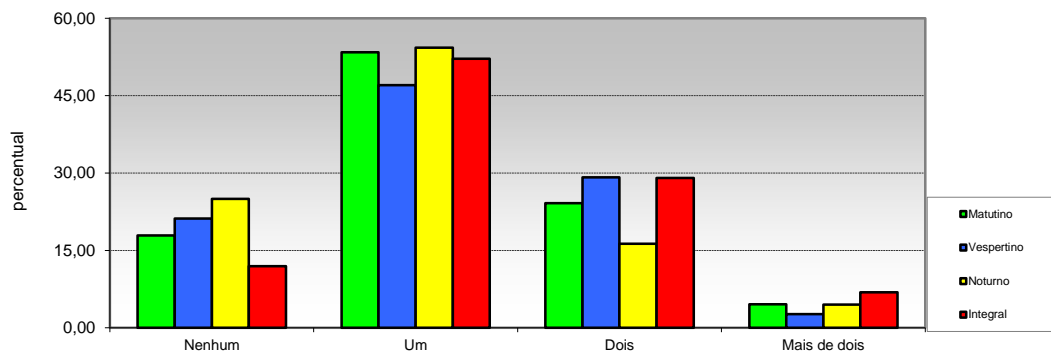

Opção / Área	Matutino		Vespertino		Noturno		Integral		Total	
	Cand.	%	Cand.	%	Cand.	%	Cand.	%	Cand.	%
1 Nenhum	103	17,91	32	21,19	190	24,97	97	11,93	422	18,35
2 Um	307	53,39	71	47,02	413	54,27	424	52,15	1215	52,83
3 Dois	139	24,17	44	29,14	124	16,29	236	29,03	543	23,61
4 Mais de dois	26	4,52	4	2,65	34	4,47	56	6,89	120	5,22
Total	575	100	151	100	761	100	813	100	2.300	100

33 - Acesso a Internet

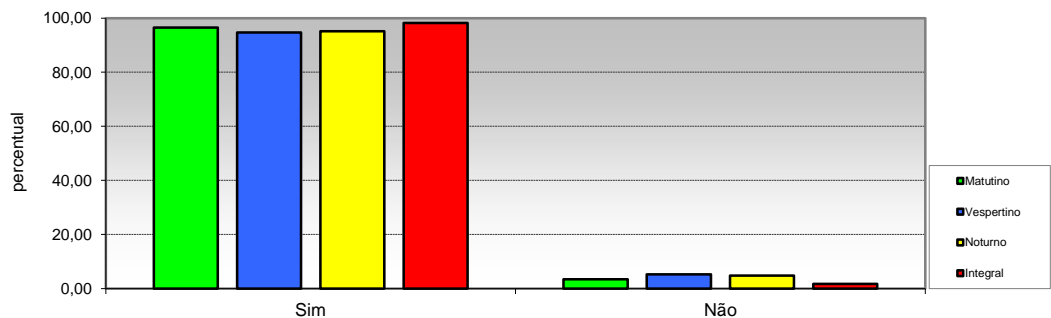

Opção / Área	Matutino		Vespertino		Noturno		Integral		Total	
	Cand.	%	Cand.	%	Cand.	%	Cand.	%	Cand.	%
1 Sim	555	96,52	143	94,70	724	95,14	799	98,28	2221	96,57
2 Não	20	3,48	8	5,30	37	4,86	14	1,72	79	3,43
Total	575	100	151	100	761	100	813	100	2.300	100