

**Pró-Reitoria de Planejamento**  
**Diretoria De Avaliação e Acompanhamento Institucional**

**PERFIL DO CANDIDATO - VESTIBULAR 2018**  
**POR TURNO**

**I - CARACTERÍSTICAS SÓCIO-CULTURAIS**

**01 - Sexo:**

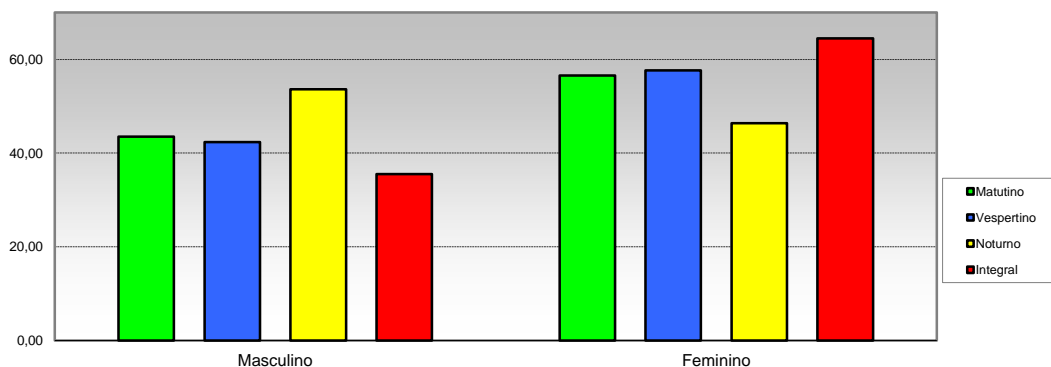

Opção / Área	Matutino		Vespertino		Noturno		Integral		Total	
	Cand.	%	Cand.	%	Cand.	%	Cand.	%	Cand.	%
1 Masculino	1489	43,47	326	42,34	1827	53,59	4711	35,51	8353	40,02
2 Feminino	1936	56,53	444	57,66	1582	46,41	8557	64,49	12519	59,98
<b>Total</b>	<b>3.425</b>	<b>100</b>	<b>770</b>	<b>100</b>	<b>3.409</b>	<b>100</b>	<b>13.268</b>	<b>100</b>	<b>20.872</b>	<b>100</b>

**02 - Faixa etária**

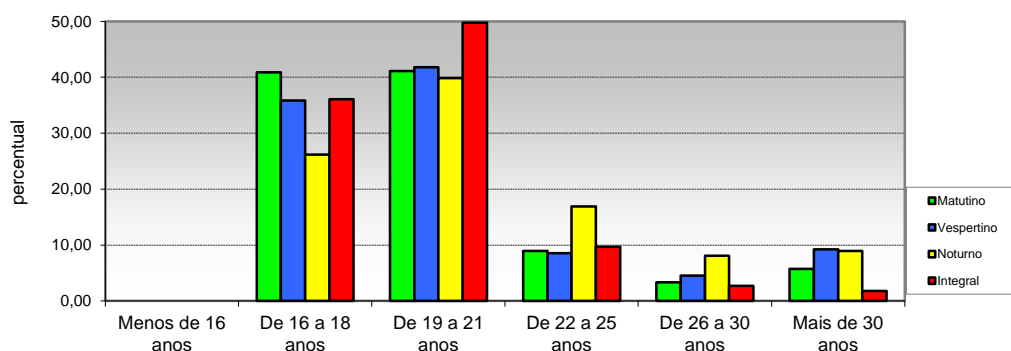

Opção / Área	Matutino		Vespertino		Noturno		Integral		Total	
	Cand.	%	Cand.	%	Cand.	%	Cand.	%	Cand.	%
1 Menos de 16 anos	0	0,00	0	0,00	0	0,00	1	0,01	1	0,00
2 De 16 a 18 anos	1400	40,88	276	35,84	892	26,17	4788	36,09	7356	35,24
3 De 19 a 21 anos	1408	41,11	322	41,82	1359	39,87	6597	49,72	9686	46,41
4 De 22 a 25 anos	306	8,93	66	8,57	577	16,93	1285	9,68	2234	10,70
5 De 26 a 30 anos	115	3,36	35	4,55	276	8,10	359	2,71	785	3,76
6 Mais de 30 anos	196	5,72	71	9,22	305	8,95	238	1,79	810	3,88
<b>Total</b>	<b>3.425</b>	<b>100</b>	<b>770</b>	<b>100</b>	<b>3.409</b>	<b>100</b>	<b>13.268</b>	<b>100</b>	<b>20.872</b>	<b>100</b>

Pró-Reitoria de Planejamento  
Diretoria De Avaliação e Acompanhamento Institucional

PERFIL DO CANDIDATO- VESTIBULAR 2018  
POR TURNO

I - CARACTERÍSTICAS SÓCIO-CULTURAIS

03 - Tipo de cota

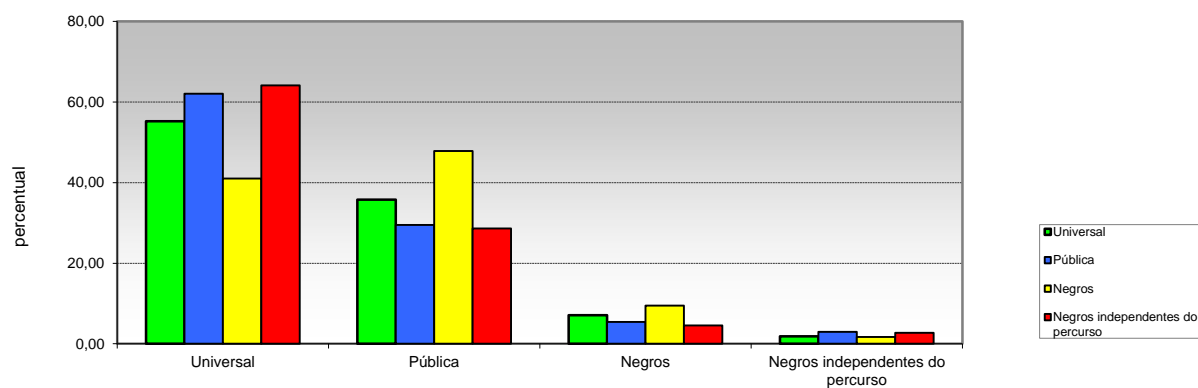

Opção / Área	Matutino		Vespertino		Noturno		Integral		Total	
	Cand.	%	Cand.	%	Cand.	%	Cand.	%	Cand.	%
1 Universal	1892	55,24	478	62,08	1397	40,98	8507	64,12	12274	58,81
2 Pública	1225	35,77	227	29,48	1631	47,84	3799	28,63	6882	32,97
3 Negros	244	7,12	42	5,45	323	9,47	604	4,55	1213	5,81
4 Negros independentes do percurso	64	1,87	23	2,99	58	1,70	358	2,70	503	2,41
Total	3.425	100	770	100	3.409	100	13.268	100	20.872	100

04 - Estado civil

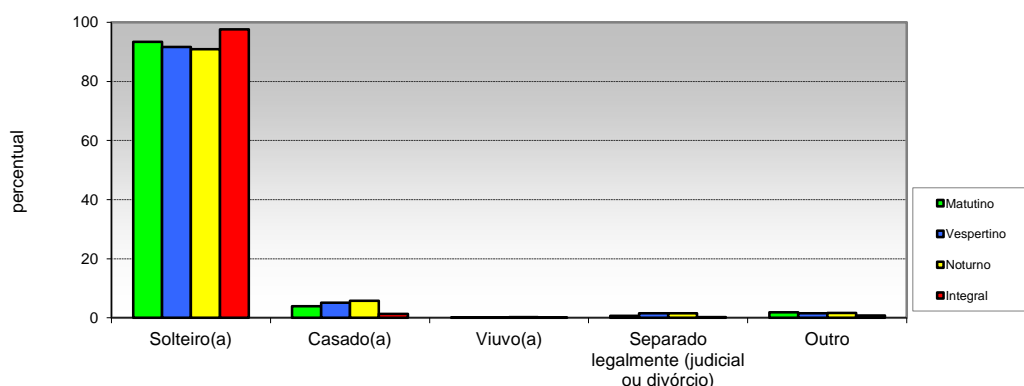

Opção / Área	Matutino		Vespertino		Noturno		Integral		Total	
	Cand.	%	Cand.	%	Cand.	%	Cand.	%	Cand.	%
1 Solteiro(a)	3200	93,431	706	91,688	3099	90,906	12957	97,656	19962	95,64
2 Casado(a)	134	3,9124	39	5,0649	196	5,7495	179	1,3491	548	2,6255
3 Viuvo(a)	6	0,1752	1	0,1299	7	0,2053	5	0,0377	19	0,091
4 Separado legalmente (judicial ou divórcio)	22	0,6423	12	1,5584	51	1,496	27	0,2035	112	0,5366
5 Outro	63	1,8394	12	1,5584	56	1,6427	100	0,7537	231	1,1067
Total	3.425	100	770	100	3.409	100	13.268	100	20.872	100

**Pró-Reitoria de Planejamento**  
**Diretoria De Avaliação e Acompanhamento Institucional**

**PERFIL DOS CANDIDATO - VESTIBULAR 2018**  
**POR TURNO**

**I - CARACTERÍSTICAS SÓCIO-CULTURAIS**

**05 - Filhos menores de 6 anos**

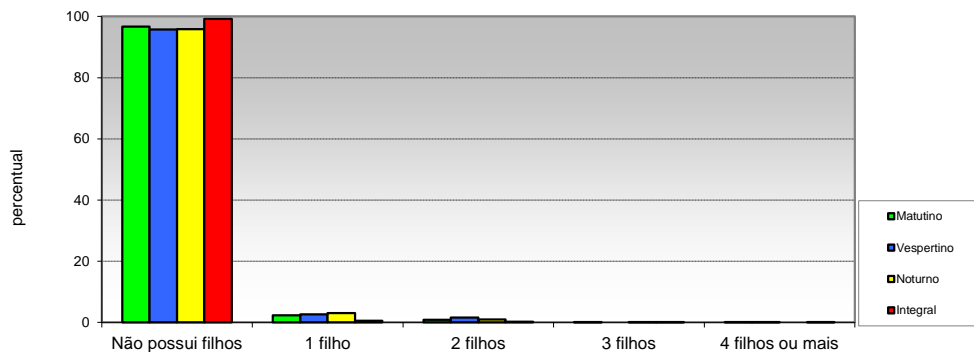

Opção / Área	Matutino		Vespertino		Noturno		Integral		Total	
	Cand.	%	Cand.	%	Cand.	%	Cand.	%	Cand.	%
1 Não possui filhos	3312	96,701	737	95,714	3268	95,864	13161	99,194	20478	98,112
2 1 filho	79	2,3066	20	2,5974	105	3,0801	75	0,5653	279	1,3367
3 2 filhos	29	0,8467	12	1,5584	31	0,9094	22	0,1658	94	0,4504
4 3 filhos	4	0,1168	0	0	5	0,1467	6	0,0452	15	0,0719
5 4 filhos ou mais	1	0,0292	1	0,1299	0	0	4	0,0301	6	0,0287
<b>Total</b>	<b>3.425</b>	<b>100</b>	<b>770</b>	<b>100</b>	<b>3.409</b>	<b>100</b>	<b>13.268</b>	<b>100</b>	<b>20.872</b>	<b>100</b>

**06 - Estado em que nasceu**

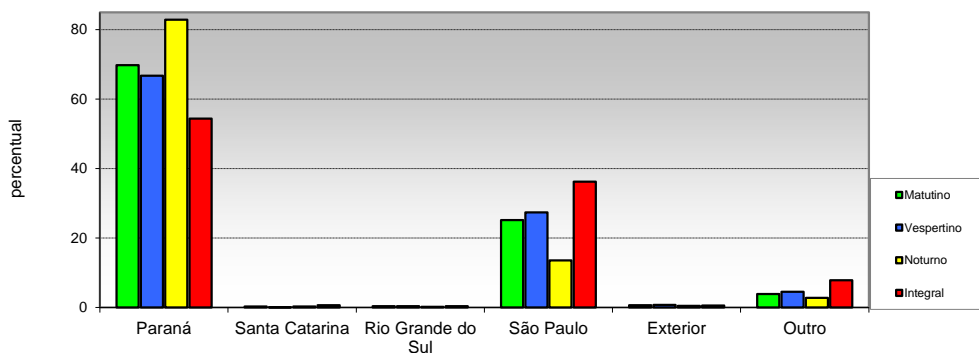

Opção / Área	Matutino		Vespertino		Noturno		Integral		Total	
	Cand.	%	Cand.	%	Cand.	%	Cand.	%	Cand.	%
1 Paraná	2389	69,752	514	66,753	2823	82,81	7210	54,341	12936	61,978
2 Santa Catarina	9	0,2628	1	0,1299	9	0,264	91	0,6859	110	0,527
3 Rio Grande do Sul	11	0,3212	3	0,3896	7	0,2053	46	0,3467	67	0,321
4 São Paulo	861	25,139	211	27,403	462	13,552	4806	36,222	6340	30,376
5 Exterior	23	0,6715	6	0,7792	15	0,44	76	0,5728	120	0,5749
6 Outro	132	3,854	35	4,5455	93	2,7281	1039	7,8309	1299	6,2236
<b>Total</b>	<b>3.425</b>	<b>100</b>	<b>770</b>	<b>100</b>	<b>3.409</b>	<b>100</b>	<b>13.268</b>	<b>100</b>	<b>20.872</b>	<b>100</b>

Pró-Reitoria de Planejamento  
Diretoria De Avaliação e Acompanhamento Institucional

PERFIL DO CANDIDATO - VESTIBULAR 2018  
POR TURNO

I - CARACTERÍSTICAS SÓCIO-CULTURAIS

07 - Cidade em que mora

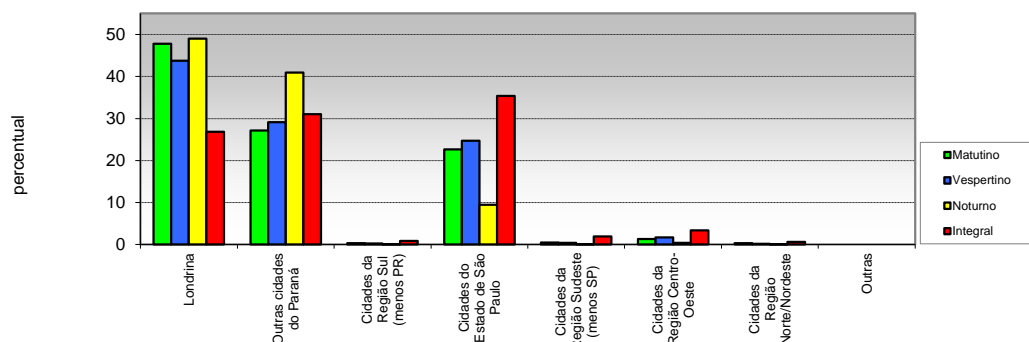

Opção / Área	Matutino		Vespertino		Noturno		Integral		Total	
	Cand.	%	Cand.	%	Cand.	%	Cand.	%	Cand.	%
1 Londrina	1637	47,796	337	43,766	1670	48,988	3557	26,809	7201	34,501
2 Outras cidades do Paraná	930	27,153	224	29,091	1395	40,921	4122	31,067	6671	31,961
3 Cidades da Região Sul (menos PR)	12	0,3504	2	0,2597	2	0,0587	116	0,8743	132	0,6324
4 Cidades do Estado de São Paulo	776	22,657	190	24,675	323	9,4749	4691	35,356	5980	28,651
5 Cidades da Região Sudeste (menos SP)	15	0,438	3	0,3896	3	0,088	255	1,9219	276	1,3223
6 Cidades da Região Centro-Oeste	45	1,3139	13	1,6883	14	0,4107	447	3,369	519	2,4866
7 Cidades da Região Norte/Nordeste	10	0,292	1	0,1299	2	0,0587	80	0,603	93	0,4456
8 Outras	0	0	0	0	0	0	0	0	0	0
<b>Total</b>	<b>3.425</b>	<b>100</b>	<b>770</b>	<b>100</b>	<b>3.409</b>	<b>100</b>	<b>13.268</b>	<b>100</b>	<b>20.872</b>	<b>100</b>

08 - Atividade praticada para ocupação da maior parte do tempo livre

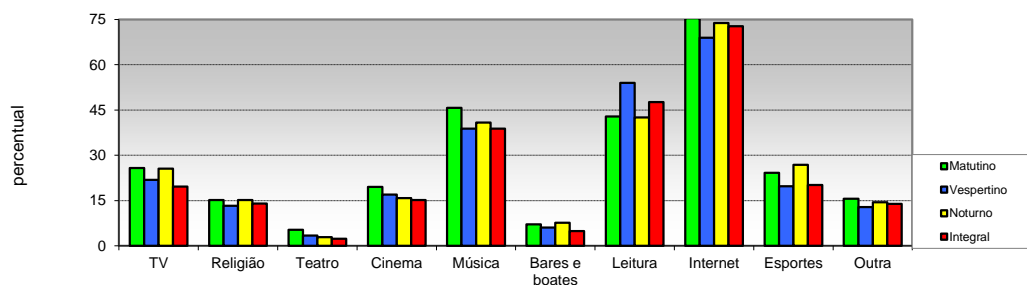

Opção / Área	Matutino		Vespertino		Noturno		Integral		Total	
	Cand.	%	Cand.	%	Cand.	%	Cand.	%	Cand.	%
1 TV	884	25,81	168	21,818	872	25,579	2604	19,626	4528	21,694
2 Religião	519	15,153	102	13,247	518	15,195	1863	14,041	3002	14,383
3 Teatro	184	5,3723	26	3,3766	99	2,9041	319	2,4043	628	3,0088
4 Cinema	668	19,504	131	17,013	539	15,811	2012	15,164	3350	16,05
5 Música	1567	45,752	299	38,831	1391	40,804	5154	38,845	8411	40,298
6 Bares e boates	245	7,1533	47	6,1039	262	7,6855	654	4,9292	1208	5,7877
7 Leitura	1468	42,861	416	54,026	1448	42,476	6312	47,573	9644	46,205
8 Internet	2582	75,387	531	68,961	2516	73,805	9652	72,746	15281	73,213
9 Esportes	827	24,146	152	19,74	916	26,87	2674	20,154	4569	21,891
10 Outra	533	15,562	99	12,857	491	14,403	1840	13,868	2963	14,196
<b>Total</b>	<b>9.477</b>	<b>276,7</b>	<b>1.971</b>	<b>255,97</b>	<b>9.052</b>	<b>265,53</b>	<b>33.084</b>	<b>249,35</b>	<b>53.584</b>	<b>256,73</b>

(multiplica-escola)

**Pró-Reitoria de Planejamento**  
**Diretoria De Avaliação e Acompanhamento Institucional**

**PERFIL DO CANDIDATO - VESTIBULAR 2018**  
**POR TURNO**

**I - CARACTERÍSTICAS SÓCIO-CULTURAIS**

**09 - Meio que utiliza para manter-se informado**

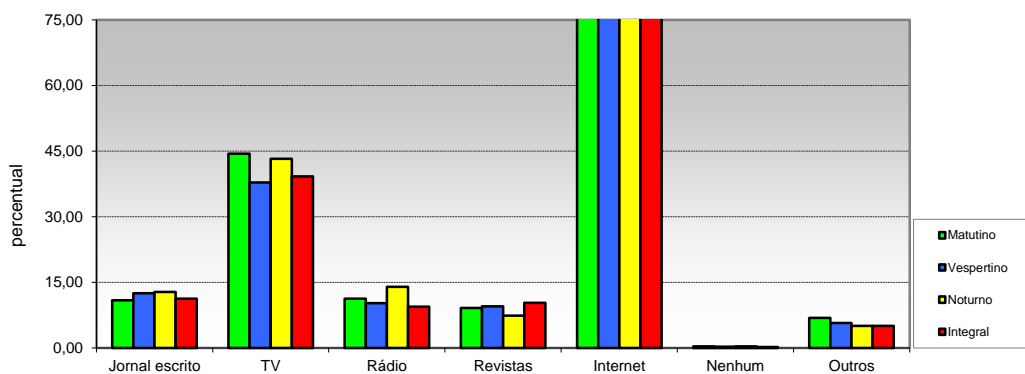

Opção / Área	Matutino		Vespertino		Noturno		Integral		Total	
	Cand.	%	Cand.	%	Cand.	%	Cand.	%	Cand.	%
1 Jornal escrito	372	10,86	96	12,47	437	12,82	1488	11,21	2393	11,47
2 TV	1521	44,41	291	37,79	1474	43,24	5203	39,21	8489	40,67
3 Rádio	386	11,27	79	10,26	477	13,99	1251	9,43	2193	10,51
4 Revistas	312	9,11	73	9,48	252	7,39	1363	10,27	2000	9,58
5 Internet	3195	93,28	710	92,21	3224	94,57	12614	95,07	19743	94,59
6 Nenhum	13	0,38	2	0,26	11	0,32	30	0,23	56	0,27
7 Outros	234	6,83	44	5,71	172	5,05	667	5,03	1117	5,35
<b>Total</b>	<b>6.033</b>	<b>176,15</b>	<b>1.295</b>	<b>168,18</b>	<b>6.047</b>	<b>177,38</b>	<b>22.616</b>	<b>170,46</b>	<b>35.991</b>	<b>172,44</b>

**(múltipla-escola)**

**Pró-Reitoria de Planejamento**  
**Diretoria De Avaliação e Acompanhamento Institucional**

**PERFIL DO CANDIDATO - VESTIBULAR 2018**  
**POR TURNO**

**II - CARACTERÍSTICAS SÓCIO-EDUCACIONAIS**

**10 - Nível de instrução do pai**

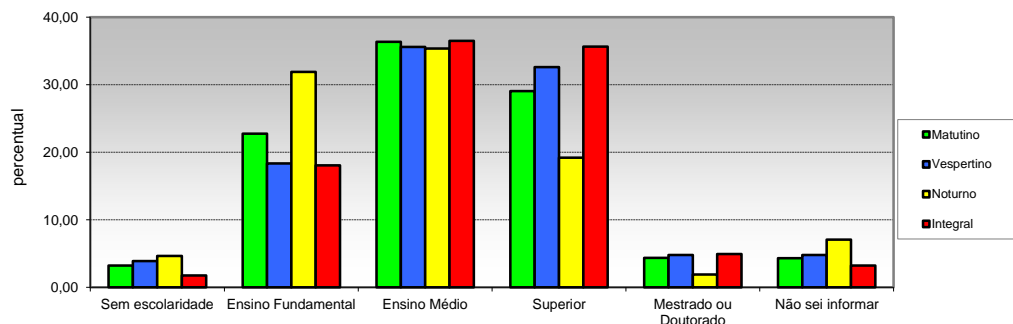

Opção / Área	Matutino		Vespertino		Noturno		Integral		Total	
	Cand.	%	Cand.	%	Cand.	%	Cand.	%	Cand.	%
1 Sem escolaridade	110	3,21	30	3,90	158	4,63	230	1,73	528	2,53
2 Ensino Fundamental	779	22,74	141	18,31	1087	31,89	2393	18,04	4400	21,08
3 Ensino Médio	1245	36,35	274	35,58	1204	35,32	4837	36,46	7560	36,22
4 Superior	994	29,02	251	32,60	654	19,18	4727	35,63	6626	31,75
5 Mestrado ou Doutorado	150	4,38	37	4,81	65	1,91	655	4,94	907	4,35
6 Não sei informar	147	4,29	37	4,81	241	7,07	426	3,21	851	4,08
<b>Total</b>	<b>3.425</b>	<b>100</b>	<b>770</b>	<b>100</b>	<b>3.409</b>	<b>100</b>	<b>13.268</b>	<b>100</b>	<b>20.872</b>	<b>100</b>

**11 - Nível de instrução da mãe**

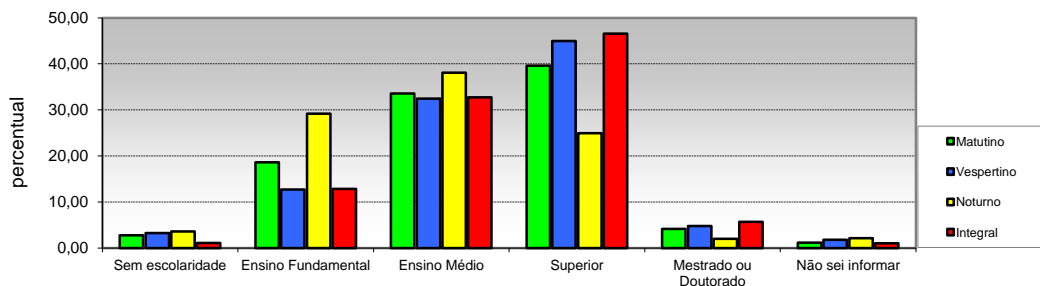

Opção / Área	Matutino		Vespertino		Noturno		Integral		Total	
	Cand.	%	Cand.	%	Cand.	%	Cand.	%	Cand.	%
1 Sem escolaridade	95	2,77	25	3,25	123	3,61	151	1,14	394	1,89
2 Ensino Fundamental	639	18,66	98	12,73	996	29,22	1708	12,87	3441	16,49
3 Ensino Médio	1150	33,58	250	32,47	1299	38,11	4341	32,72	7040	33,73
4 Superior	1357	39,62	346	44,94	850	24,93	6176	46,55	8729	41,82
5 Mestrado ou Doutorado	144	4,20	37	4,81	68	1,99	755	5,69	1004	4,81
6 Não sei informar	40	1,17	14	1,82	73	2,14	137	1,03	264	1,26
<b>Total</b>	<b>3.425</b>	<b>100</b>	<b>770</b>	<b>100</b>	<b>3.409</b>	<b>100</b>	<b>13.268</b>	<b>100</b>	<b>20.872</b>	<b>100</b>

**Pró-Reitoria de Planejamento**  
**Diretoria De Avaliação e Acompanhamento Institucional**

**PERFIL DO CANDIDATO - VESTIBULAR 2018**  
**POR TURNO**

**II - CARACTERÍSTICAS SÓCIO-EDUCACIONAIS**

**12 - Frequência ao Ensino Fundamental**

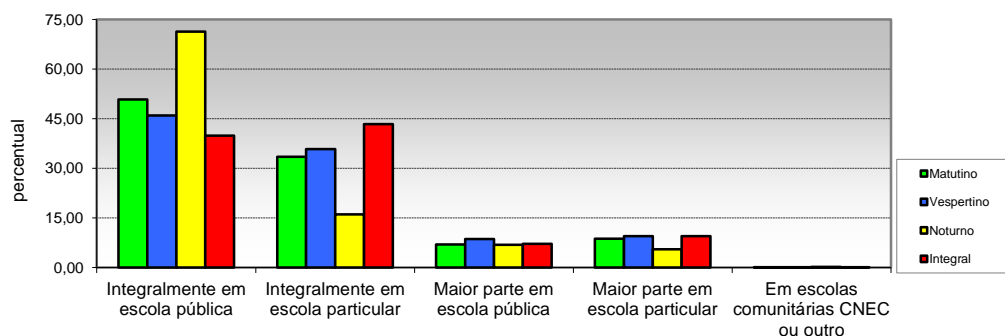

Opção / Área	Matutino		Vespertino		Noturno		Integral		Total	
	Cand.	%	Cand.	%	Cand.	%	Cand.	%	Cand.	%
1 Integralmente em escola pública	1741	50,83	354	45,97	2433	71,37	5293	39,893	9821	47,05
2 Integralmente em escola particular	1146	33,46	276	35,84	547	16,05	5751	43,345	7720	36,99
3 Maior parte em escola pública	237	6,92	66	8,57	234	6,86	951	7,1676	1488	7,13
4 Maior parte em escola particular	298	8,70	73	9,48	189	5,54	1263	9,5191	1823	8,73
5 outro	3	0,09	1	0,13	6	0,18	10	0,0754	20	0,10
<b>Total</b>	<b>3.425</b>	<b>100</b>	<b>770</b>	<b>100</b>	<b>3.409</b>	<b>100</b>	<b>13.268</b>	<b>100</b>	<b>20.872</b>	<b>100</b>

**13 - Forma de conclusão do ensino Fundamental**

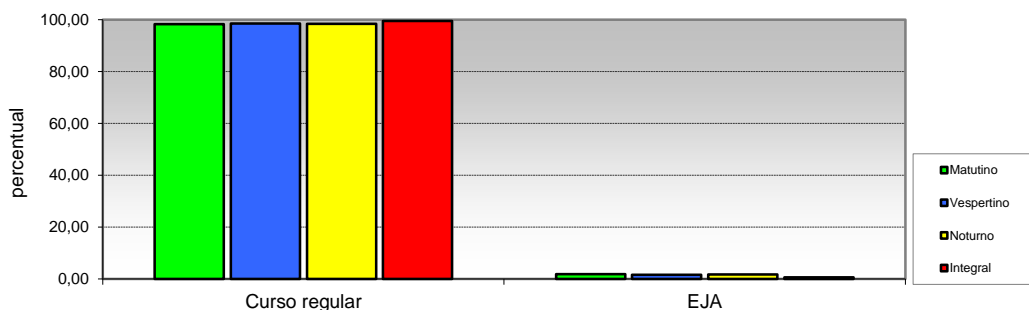

Opção / Área	Matutino		Vespertino		Noturno		Integral		Total	
	Cand.	%	Cand.	%	Cand.	%	Cand.	%	Cand.	%
1 Curso regular	3364	98,22	758	98,44	3353	98,36	13192	99,43	20667	99,02
2 EJA	61	1,78	12	1,56	56	1,64	76	0,57	205	0,98
<b>Total</b>	<b>3.425</b>	<b>100</b>	<b>770</b>	<b>100</b>	<b>3.409</b>	<b>100</b>	<b>13.268</b>	<b>100</b>	<b>20.872</b>	<b>100</b>

**Pró-Reitoria de Planejamento  
Diretoria De Avaliação e Acompanhamento Institucional**

**PERFIL DO CANDIDATO - VESTIBULAR 2018  
POR TURNO**

**II - CARACTERÍSTICAS SÓCIO-EDUCACIONAIS**

**14 Frequência ao Ensino Médio**

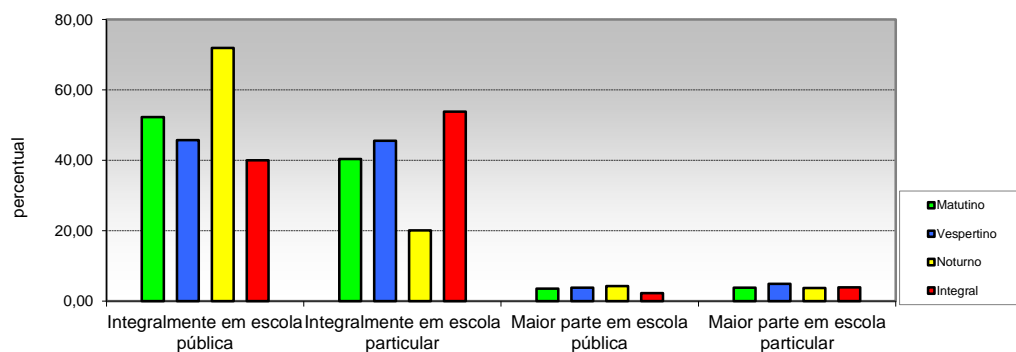

Opção / Área	Matutino		Vespertino		Noturno		Integral		Total	
	Cand.	%	Cand.	%	Cand.	%	Cand.	%	Cand.	%
1 Integralmente em escola pública	1790	52,26	352	45,71	2452	71,93	5302	39,96	9896	47,413
2 Integralmente em escola particular	1382	40,35	351	45,58	686	20,12	7143	53,84	9562	45,813
3 Maior parte em escola pública	122	3,56	29	3,77	146	4,28	304	2,29	601	2,8795
4 Maior parte em escola particular	131	3,82	38	4,94	125	3,67	519	3,91	813	3,8952
<b>Total</b>	<b>3.425</b>	<b>100</b>	<b>770</b>	<b>100</b>	<b>3.409</b>	<b>100</b>	<b>13.268</b>	<b>100</b>	<b>20.872</b>	<b>100</b>

**15 - Forma de conclusão do Ensino Médio**

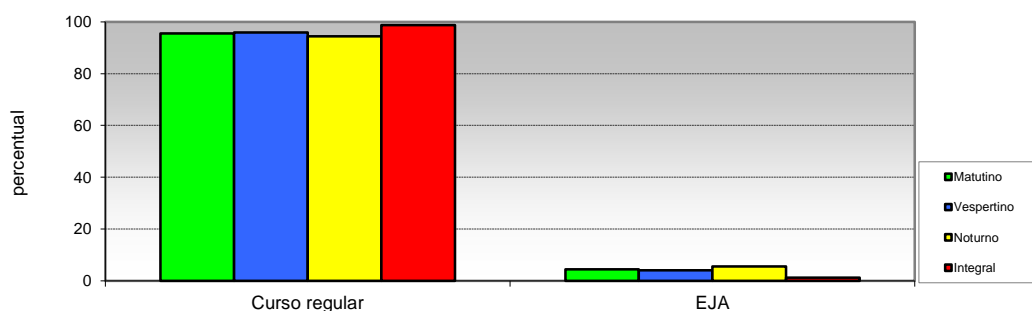

Opção / Área	Matutino		Vespertino		Noturno		Integral		Total	
	Cand.	%	Cand.	%	Cand.	%	Cand.	%	Cand.	%
1 Curso regular	3270	95,474	738	95,844	3216	94,339	13093	98,681	20317	97,341
2 EJA	155	4,5255	32	4,1558	193	5,6615	175	1,319	555	2,6591
<b>Total</b>	<b>3.425</b>	<b>100</b>	<b>770</b>	<b>100</b>	<b>3.409</b>	<b>100</b>	<b>13.268</b>	<b>100</b>	<b>20.872</b>	<b>100</b>

Fonte: Base UEL/COPS 2017



Pró-Reitoria de Planejamento  
Diretoria De Avaliação e Acompanhamento Institucional

PERFIL DO CANDIDATO - VESTIBULAR 2018  
POR TURNO

II - CARACTERÍSTICAS SÓCIO-EDUCACIONAIS

16 - Ano de conclusão do Ensino Médio

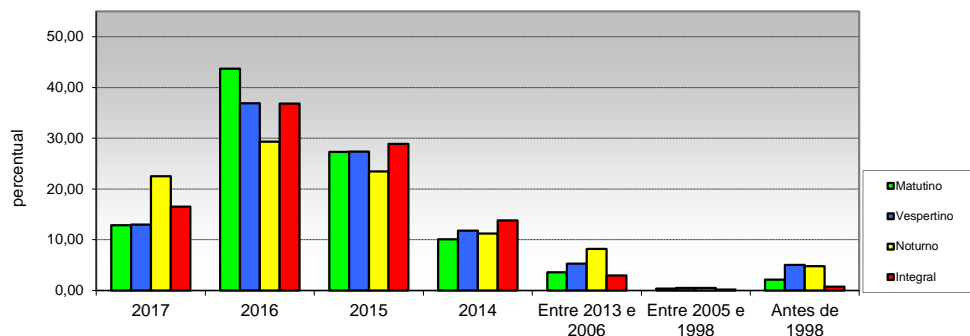

Opção / Área	Matutino		Vespertino		Noturno		Integral		Total	
	Cand.	%	Cand.	%	Cand.	%	Cand.	%	Cand.	%
1 2017	440	12,85	100	12,99	768	22,53	2194	16,54	3502	16,78
2 2016	1497	43,71	284	36,88	999	29,30	4890	36,86	7670	36,75
3 2015	935	27,30	211	27,40	800	23,47	3833	28,89	5779	27,69
4 2014	346	10,10	91	11,82	382	11,21	1836	13,84	2655	12,72
5 Entre 2013 e 2006	122	3,56	41	5,32	280	8,21	392	2,95	835	4,00
6 Entre 2005 e 1998	12	0,35	4	0,52	17	0,50	24	0,18	57	0,27
7 Antes de 1998	73	2,13	39	5,06	163	4,78	99	0,75	374	1,79
<b>Total</b>	<b>3.425</b>	<b>100</b>	<b>770</b>	<b>100</b>	<b>3.409</b>	<b>100</b>	<b>13.268</b>	<b>100</b>	<b>20.872</b>	<b>100</b>

17 - Frequência em cursinho preparatório (Pré-Vestibular)

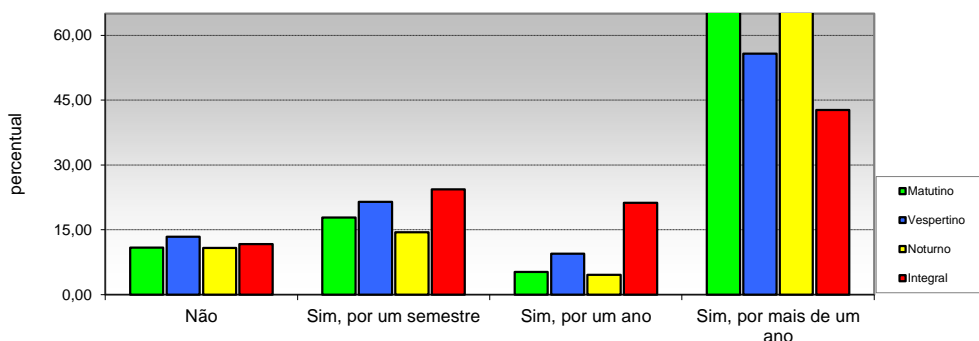

Opção / Área	Matutino		Vespertino		Noturno		Integral		Total	
	Cand.	%	Cand.	%	Cand.	%	Cand.	%	Cand.	%
1 Não	373	10,89	103	13,38	369	10,82	1554	11,71	2399	11,49
2 Sim, por um semestre	610	17,81	165	21,43	491	14,40	3231	24,35	4497	21,55
3 Sim, por um ano	179	5,23	73	9,48	156	4,58	2819	21,25	3227	15,46
4 Sim, por mais de um ano	2263	66,07	429	55,71	2393	70,20	5664	42,69	10749	51,50
<b>Total</b>	<b>3.425</b>	<b>100</b>	<b>770</b>	<b>100</b>	<b>3.409</b>	<b>100</b>	<b>13.268</b>	<b>100</b>	<b>20.872</b>	<b>100</b>

**Pró-Reitoria de Planejamento**  
**Diretoria De Avaliação e Acompanhamento Institucional**

**PERFIL DO CANDIDATO - VESTIBULAR 2018**  
**POR TURNO**

**II - CARACTERÍSTICAS SÓCIO-EDUCACIONAIS**

**18 - Número de vestibulares prestados**

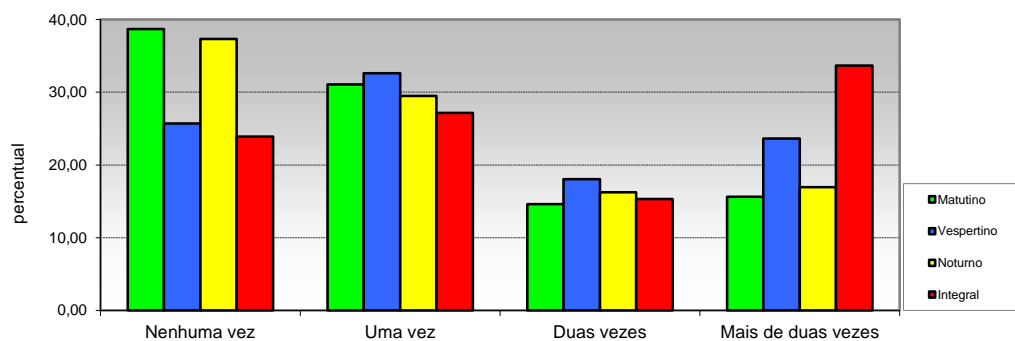

Opção / Área	Matutino		Vespertino		Noturno		Integral		Total	
	Cand.	%	Cand.	%	Cand.	%	Cand.	%	Cand.	%
1 Nenhuma vez	1325	38,69	198	25,71	1272	37,31	3171	23,90	5966	28,58
2 Uma vez	1064	31,07	251	32,60	1006	29,51	3601	27,14	5922	28,37
3 Duas vezes	501	14,63	139	18,05	554	16,25	2030	15,30	3224	15,45
4 Mais de duas vezes	535	15,62	182	23,64	577	16,93	4466	33,66	5760	27,60
<b>Total</b>	<b>3.425</b>	<b>100</b>	<b>770</b>	<b>100</b>	<b>3.409</b>	<b>100</b>	<b>13.268</b>	<b>100</b>	<b>20.872</b>	<b>100</b>

**19 - Pretensão em prestar vestibular em outra instituição**

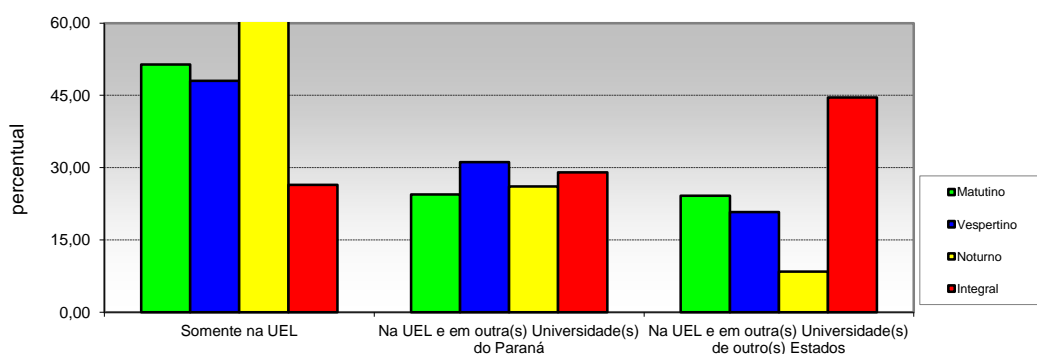

Opção / Área	Matutino		Vespertino		Noturno		Integral		Total	
	Cand.	%	Cand.	%	Cand.	%	Cand.	%	Cand.	%
1 Somente na UEL	1760	51,39	370	48,05	2233	65,50	3506	26,42	7869	37,70
2 Na UEL e em outra(s) Universidade(s) do Paraná	837	24,44	240	31,17	890	26,11	3848	29,00	5815	27,86
3 Na UEL e em outra(s) Universidade(s) de outro(s) Estados	828	24,18	160	20,78	286	8,39	5914	44,57	7188	34,44
<b>Total</b>	<b>3.425</b>	<b>100</b>	<b>770</b>	<b>100</b>	<b>3.409</b>	<b>100</b>	<b>13.268</b>	<b>100</b>	<b>20.872</b>	<b>100</b>

**Pró-Reitoria de Planejamento**  
**Diretoria De Avaliação e Acompanhamento Institucional**

**PERFIL DO CANDIDATO - VESTIBULAR 2018**  
**POR TURNO**

**II - CARACTERÍSTICAS SÓCIO-EDUCACIONAIS**

**20 - Ingresso em algum curso superior**

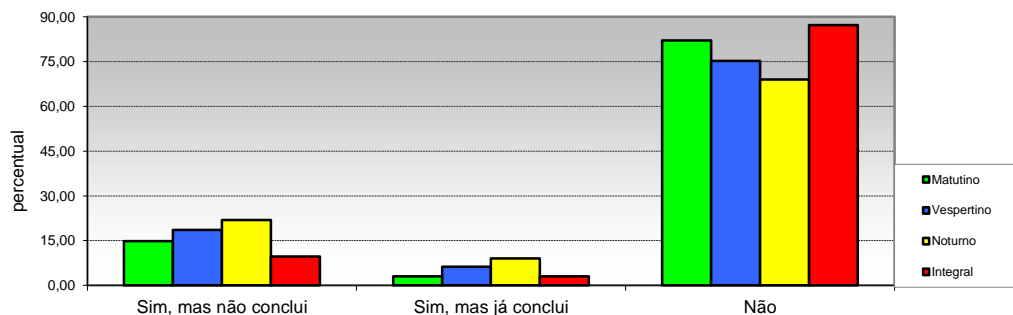

Opção / Área	Matutino		Vespertino		Noturno		Integral		Total	
	Cand.	%	Cand.	%	Cand.	%	Cand.	%	Cand.	%
1 Sim, mas não conclui	507	14,80	143	18,57	746	21,88	1288	9,71	2684	12,86
2 Sim, mas já conclui	105	3,07	48	6,23	309	9,06	398	3,00	860	4,12
3 Não	2813	82,13	579	75,19	2354	69,05	11582	87,29	17328	83,02
<b>Total</b>	<b>3.425</b>	<b>100</b>	<b>770</b>	<b>100</b>	<b>3.409</b>	<b>100</b>	<b>13.268</b>	<b>100</b>	<b>20.872</b>	<b>100</b>

**21 - Motivo que levou a escolher o curso**

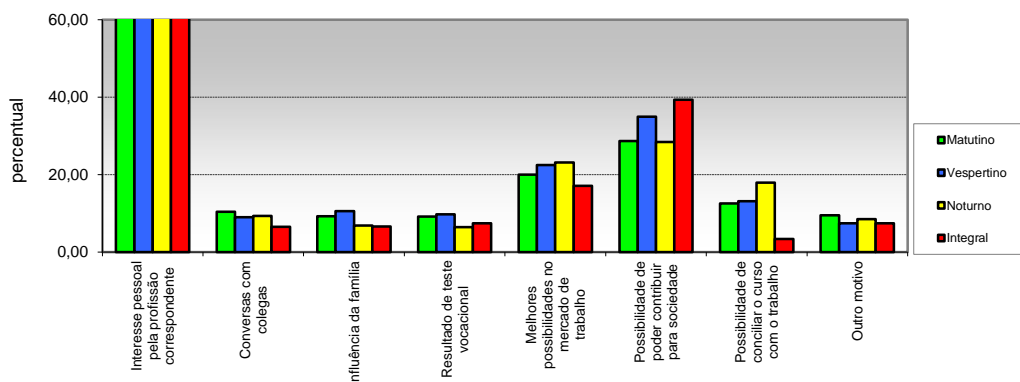

Opção / Área	Matutino		Vespertino		Noturno		Integral		Total	
	Cand.	%	Cand.	%	Cand.	%	Cand.	%	Cand.	%
1 Interesse pessoal pela profissão correspondente	2775	81,02	602	78,18	2659	78,00	10791	81,33	16827	80,62
2 Conversas com colegas	357	10,42	69	8,96	318	9,33	868	6,54	1612	7,72
3 Influência da família	317	9,26	81	10,52	232	6,81	874	6,59	1504	7,21
4 Resultado de teste vocacional	314	9,17	75	9,74	219	6,42	979	7,38	1587	7,60
5 Melhores possibilidades no mercado de trabalho	684	19,97	173	22,47	788	23,12	2265	17,07	3910	18,73
6 Possibilidade de poder contribuir para sociedade	980	28,61	269	34,94	968	28,40	5215	39,31	7432	35,61
7 Possibilidade de conciliar o curso com o trabalho	430	12,55	101	13,12	610	17,89	449	3,38	1590	7,62
8 Outro motivo	325	9,49	57	7,40	288	8,45	985	7,42	1655	7,93
<b>Total</b>	<b>6.182</b>	<b>180</b>	<b>1.427</b>	<b>185</b>	<b>6.082</b>	<b>178</b>	<b>22.426</b>	<b>169</b>	<b>36.117</b>	<b>173</b>

Pró-Reitoria de Planejamento  
Diretoria De Avaliação e Acompanhamento Institucional

PERFIL DO CANDIDATO - VESTIBULAR 2018  
POR TURNO

II - CARACTERÍSTICAS SÓCIO-EDUCACIONAIS

22 - Expectativa em relação ao curso universitário

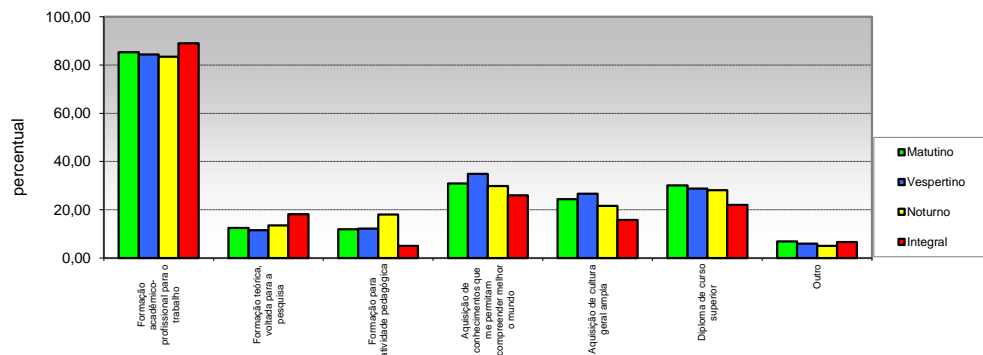

Opção / Área	Matutino		Vespertino		Noturno		Integral		Total	
	Cand.	%	Cand.	%	Cand.	%	Cand.	%	Cand.	%
1 para o trabalho	2921	85,28	650	84,42	2847	83,51	11819	89,08	18237	87,38
2 pesquisa	425	12,41	88	11,43	459	13,46	2410	18,16	3382	16,20
3 Formação para atividade pedagógica	406	11,85	94	12,21	615	18,04	655	4,94	1770	8,48
4 permitam compreender melhor o	1059	30,92	268	34,81	1016	29,80	3437	25,90	5780	27,69
5 Aquisição de cultura geral ampla	834	24,35	205	26,62	738	21,65	2095	15,79	3872	18,55
6 Diploma de curso superior	1028	30,01	221	28,70	956	28,04	2920	22,01	5125	24,55
7 Outro	233	6,80	46	5,97	172	5,05	877	6,61	1328	6,36
<b>Total</b>	<b>6.906</b>	<b>202</b>	<b>1.572</b>	<b>204</b>	<b>6.803</b>	<b>199,56</b>	<b>24.213</b>	<b>182</b>	<b>39.494</b>	<b>189</b>

(MULTIPLA-ESCOLHA)

23 - Frequência em curso específico de língua estrangeira

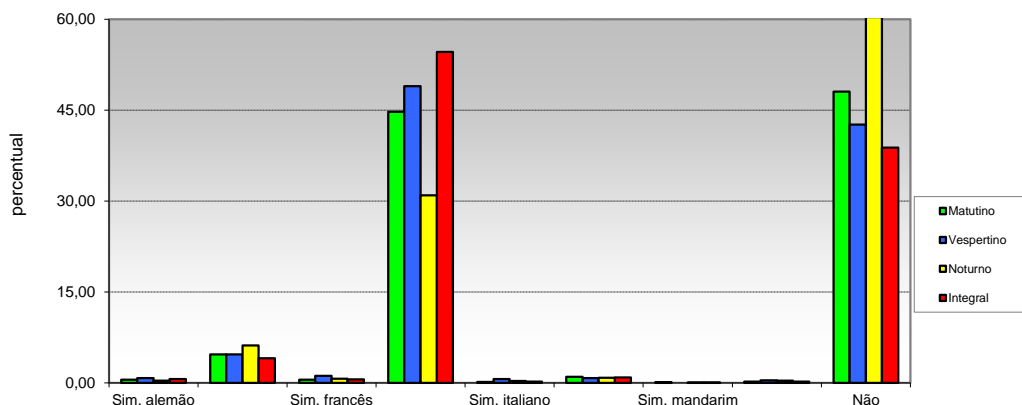

Opção / Área	Matutino		Vespertino		Noturno		Integral		Total	
	Cand.	%	Cand.	%	Cand.	%	Cand.	%	Cand.	%
1 Sim, alemão	18	0,53	6	0,78	12	0,35	80	0,60	116	0,56
2 Sim, espanhol	160	4,67	36	4,68	210	6,16	539	4,06	945	4,53
3 Sim, francês	18	0,53	9	1,17	23	0,67	78	0,59	128	0,61
4 Sim, inglês	1532	44,73	377	48,96	1055	30,95	7246	54,61	10210	48,92
5 Sim, italiano	6	0,18	5	0,65	10	0,29	25	0,19	46	0,22
6 Sim, japonês	35	1,02	6	0,78	29	0,85	119	0,90	189	0,91
7 Sim, mandarim	3	0,09	0	0,00	1	0,03	9	0,07	13	0,06
8 Outra	7	0,20	3	0,39	12	0,35	25	0,19	47	0,23
9 Não	1646	48,06	328	42,60	2057	60,34	5147	38,79	9178	43,97
<b>Total</b>	<b>3.425</b>	<b>100</b>	<b>770</b>	<b>100</b>	<b>3.409</b>	<b>100</b>	<b>13.268</b>	<b>100</b>	<b>20.872</b>	<b>100</b>

**Pró-Reitoria de Planejamento**  
**Diretoria De Avaliação e Acompanhamento Institucional**

**PERFIL DO CANDIDATO - VESTIBULAR 2018**  
**POR TURNO**

**II - CARACTERÍSTICAS SÓCIO-EDUCACIONAIS**

**24 - Interesse em aprender uma língua estrangeira**

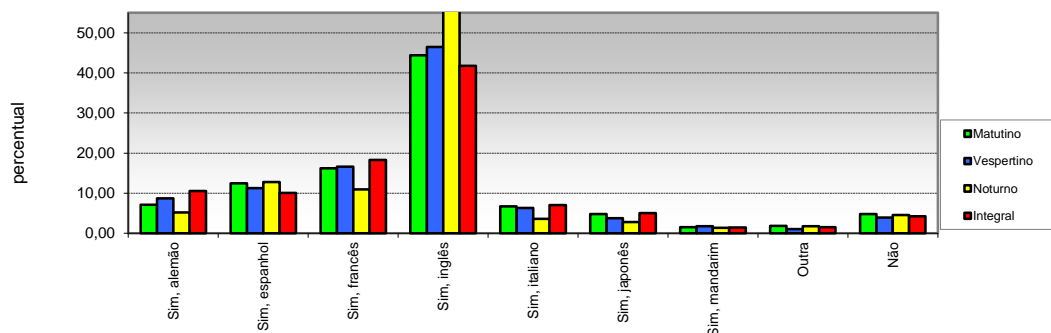

Opção / Área	Matutino		Vespertino		Noturno		Integral		Total	
	Cand.	%	Cand.	%	Cand.	%	Cand.	%	Cand.	%
1 Sim, alemão	245	7,15	67	8,70	177	5,19	1404	10,58	1893	9,07
2 Sim, espanhol	426	12,44	87	11,30	437	12,82	1332	10,04	2282	10,93
3 Sim, francês	555	16,20	128	16,62	373	10,94	2427	18,29	3483	16,69
4 Sim, inglês	1521	44,41	358	46,49	1938	56,85	5539	41,75	9356	44,83
5 Sim, italiano	230	6,72	49	6,36	122	3,58	937	7,06	1338	6,41
6 Sim, japonês	166	4,85	29	3,77	96	2,82	668	5,03	959	4,59
7 Sim, mandarim	54	1,58	14	1,82	47	1,38	196	1,48	311	1,49
8 Outra	64	1,87	8	1,04	62	1,82	202	1,52	336	1,61
9 Não	164	4,79	30	3,90	157	4,61	563	4,24	914	4,38
<b>Total</b>	<b>3.425</b>	<b>100</b>	<b>770</b>	<b>100</b>	<b>3.409</b>	<b>100</b>	<b>13.268</b>	<b>100</b>	<b>20.872</b>	<b>100</b>

**25 - Necessidades educacionais especiais:**

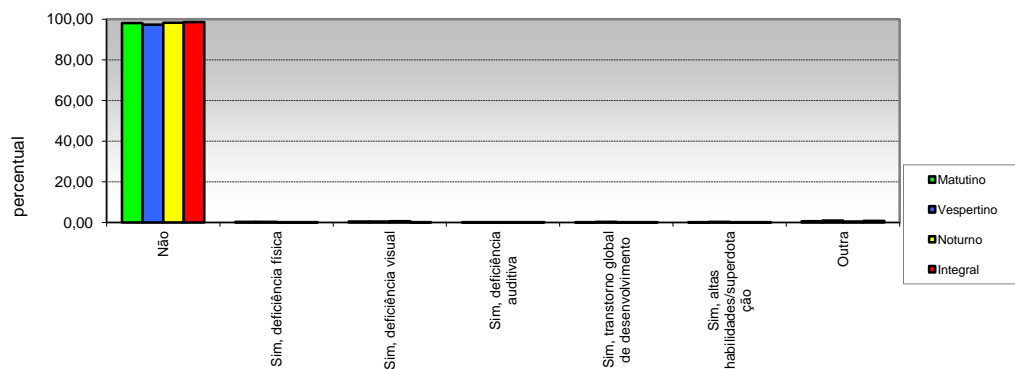

Opção / Área	Matutino		Vespertino		Noturno		Integral		Total	
	Cand.	%	Cand.	%	Cand.	%	Cand.	%	Cand.	%
1 Não	3362	98,16	750	97,40	3353	98,36	13088	98,64	20553	98,47
2 Sim, deficiência física	9	0,26	2	0,26	5	0,15	12	0,09	28	0,13
3 Sim, deficiência visual	15	0,44	4	0,52	21	0,62	21	0,16	61	0,29
4 Sim, deficiência auditiva	3	0,09	1	0,13	1	0,03	7	0,05	12	0,06
5 desenvolvimento	7	0,20	2	0,26	3	0,09	17	0,13	29	0,14
6 Sim, altas habilidades/superdotação	5	0,15	3	0,39	8	0,23	24	0,18	40	0,19
7 Outra	24	0,70	8	1,04	18	0,53	99	0,75	149	0,71
<b>Total</b>	<b>3.425</b>	<b>100</b>	<b>770</b>	<b>100</b>	<b>3.409</b>	<b>100</b>	<b>13.268</b>	<b>100</b>	<b>20.872</b>	<b>100</b>

Pró-Reitoria de Planejamento  
Diretoria De Avaliação e Acompanhamento Institucional

PERFIL DO CANDIDATO - VESTIBULAR 2018  
POR TURNO

II - CARACTERÍSTICAS SÓCIO-EDUCACIONAIS

26 - Renda familiar mensal

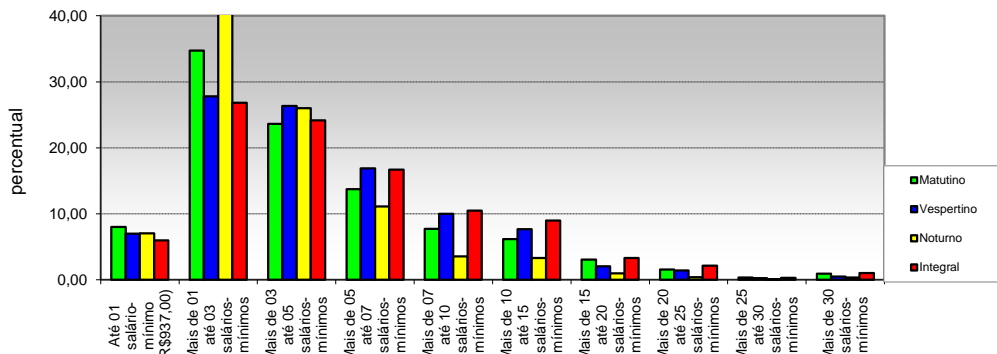

Opção / Área	Matutino		Vespertino		Noturno		Integral		Total	
	Cand.	%	Cand.	%	Cand.	%	Cand.	%	Cand.	%
1 Até 01 salário-mínimo (R\$937,00)	275	8,03	54	7,01	240	7,04	793	5,98	1362	6,53
2 Mais de 01 até 03 salários-mínimos	1190	34,74	214	27,79	1606	47,11	3561	26,84	6571	31,48
3 Mais de 03 até 05 salários-mínimos	809	23,62	203	26,36	887	26,02	3206	24,16	5105	24,46
4 Mais de 05 até 07 salários-mínimos	470	13,72	130	16,88	379	11,12	2217	16,71	3196	15,31
5 Mais de 07 até 10 salários-mínimos	265	7,74	77	10,00	121	3,55	1390	10,48	1853	8,88
6 Mais de 10 até 15 salários-mínimos	211	6,16	59	7,66	113	3,31	1194	9,00	1577	7,56
7 Mais de 15 até 20 salários-mínimos	106	3,09	16	2,08	33	0,97	441	3,32	596	2,86
8 Mais de 20 até 25 salários-mínimos	54	1,58	11	1,43	14	0,41	284	2,14	363	1,74
9 Mais de 25 até 30 salários-mínimos	12	0,35	2	0,26	3	0,09	42	0,32	59	0,28
10 Mais de 30 salários-mínimos	33	0,96	4	0,52	13	0,38	140	1,06	190	0,91
<b>Total</b>	<b>3.425</b>	<b>100</b>	<b>770</b>	<b>100</b>	<b>3.409</b>	<b>100</b>	<b>13.268</b>	<b>100</b>	<b>20.872</b>	<b>100</b>

27 - Número de pessoas que contribuem com a renda familiar

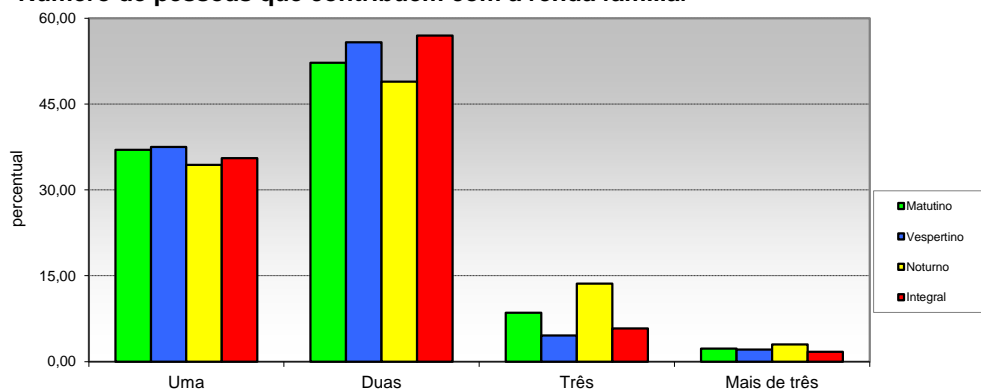

Opção / Área	Matutino		Vespertino		Noturno		Integral		Total	
	Cand.	%	Cand.	%	Cand.	%	Cand.	%	Cand.	%
1 Uma	1267	36,99	289	37,53	1173	34,41	4719	35,57	7448	35,68
2 Duas	1789	52,23	430	55,84	1668	48,93	7559	56,97	11446	54,84
3 Três	292	8,53	35	4,55	465	13,64	765	5,77	1557	7,46
4 Mais de três	77	2,25	16	2,08	103	3,02	225	1,70	421	2,02
<b>Total</b>	<b>3.425</b>	<b>100</b>	<b>770</b>	<b>100</b>	<b>3.409</b>	<b>100</b>	<b>13.268</b>	<b>100</b>	<b>20.872</b>	<b>100</b>

Pró-Reitoria de Planejamento  
Diretoria De Avaliação e Acompanhamento Institucional

PERFIL DO CANDIDATO- VESTIBULAR 2018  
POR TURNO

III - CARACTERÍSTICAS SÓCIO-ECONÔMICAS

28 - Renda mensal do candidato

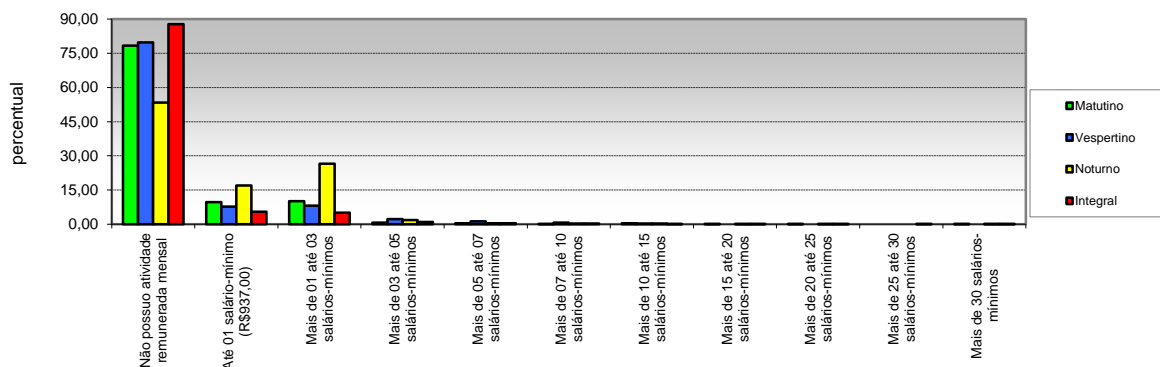

Opção / Área	Matutino		Vespertino		Noturno		Integral		Total	
	Cand.	%	Cand.	%	Cand.	%	Cand.	%	Cand.	%
1 Não possui atividade remunerada mensal	2686	78,42	614	79,74	1821	53,42	11640	87,73	16761	80,30
2 Até 01 salário-mínimo (R\$937,00)	330	9,64	59	7,66	578	16,96	717	5,40	1684	8,07
3 Mais de 01 até 03 salários-mínimos	348	10,16	63	8,18	906	26,58	665	5,01	1982	9,50
4 Mais de 03 até 05 salários-mínimos	25	0,73	17	2,21	64	1,88	126	0,95	232	1,11
5 Mais de 05 até 07 salários-mínimos	12	0,35	10	1,30	14	0,41	46	0,35	82	0,39
6 Mais de 07 até 10 salários-mínimos	4	0,12	5	0,65	10	0,29	29	0,22	48	0,23
7 Mais de 10 até 15 salários-mínimos	12	0,35	2	0,26	10	0,29	20	0,15	44	0,21
8 Mais de 15 até 20 salários-mínimos	3	0,09	0	0,00	1	0,03	9	0,07	13	0,06
9 Mais de 20 até 25 salários-mínimos	1	0,03	0	0,00	1	0,03	6	0,05	8	0,04
10 Mais de 25 até 30 salários-mínimos	0	0,00	0	0,00	0	0,00	1	0,01	1	0,00
11 Mais de 30 salários-mínimos	4	0,12	0	0,00	4	0,12	9	0,07	17	0,08
<b>Total</b>	<b>3.425</b>	<b>100</b>	<b>770</b>	<b>100</b>	<b>3.409</b>	<b>100</b>	<b>13.268</b>	<b>100</b>	<b>20.872</b>	<b>100</b>

29 - Participação do candidato na renda familiar

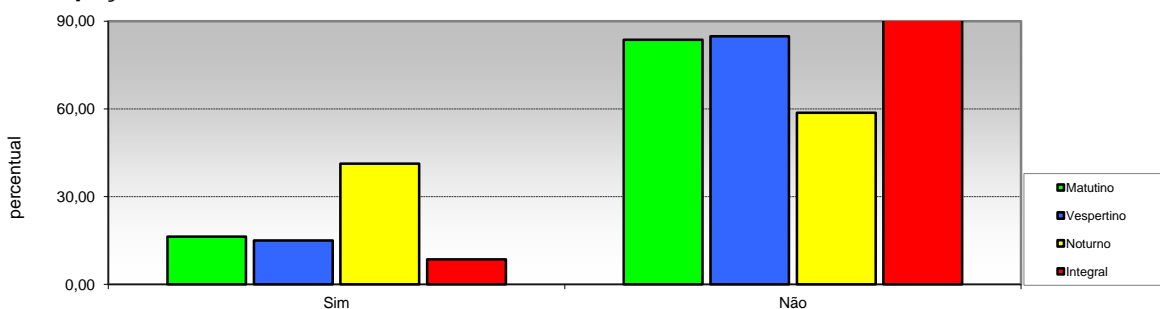

Opção / Área	Matutino		Vespertino		Noturno		Integral		Total	
	Cand.	%	Cand.	%	Cand.	%	Cand.	%	Cand.	%
1 Sim	559	16,32	116	15,06	1407	41,27	1135	8,55	3217	15,41
2 Não	2866	83,68	654	84,94	2002	58,73	12133	91,45	17655	84,59
<b>Total</b>	<b>3.425</b>	<b>100</b>	<b>770</b>	<b>100</b>	<b>3.409</b>	<b>100</b>	<b>13.268</b>	<b>100</b>	<b>20.872</b>	<b>100</b>

**Pró-Reitoria de Planejamento  
Diretoria De Avaliação e Acompanhamento Institucional**

**PERFIL DO CANDIDATO VESTIBULAR 2018  
POR TURNO**

**III - CARACTERÍSTICAS SÓCIO-ECONÔMICAS**

**30 - Número de pessoas sustentadas com a renda familiar**

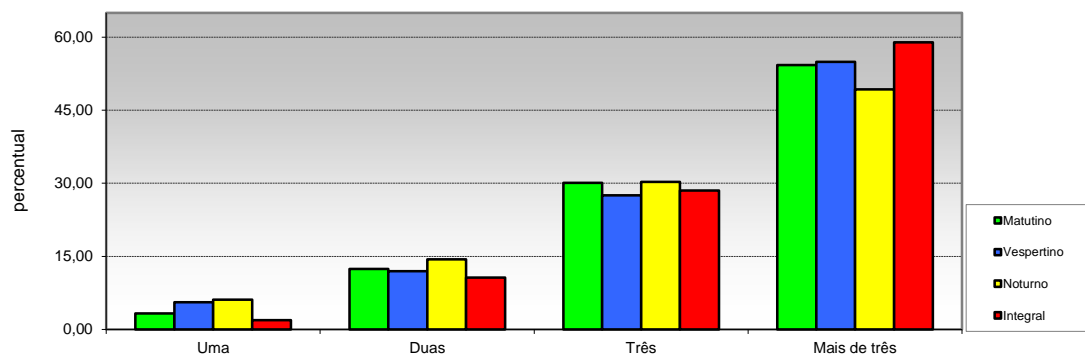

Opção / Área	Matutino		Vespertino		Noturno		Integral		Total	
	Cand.	%	Cand.	%	Cand.	%	Cand.	%	Cand.	%
1 Uma	112	3,27	43	5,58	207	6,07	253	1,91	615	2,95
2 Duas	425	12,41	92	11,95	490	14,37	1410	10,63	2417	11,58
3 Três	1030	30,07	212	27,53	1033	30,30	3786	28,53	6061	29,04
4 Mais de três	1858	54,25	423	54,94	1679	49,25	7819	58,93	11779	56,43
<b>Total</b>	<b>3.425</b>	<b>100</b>	<b>770</b>	<b>100</b>	<b>3.409</b>	<b>100</b>	<b>13.268</b>	<b>100</b>	<b>20.872</b>	<b>100</b>

**31 - Propriedade da moradia**

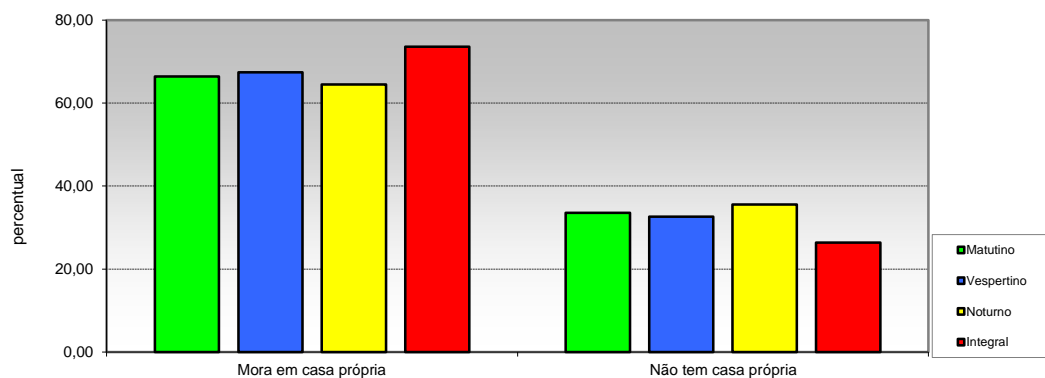

Opção / Área	Matutino		Vespertino		Noturno		Integral		Total	
	Cand.	%	Cand.	%	Cand.	%	Cand.	%	Cand.	%
1 Mora em casa própria	2276	66,45	519	67,40	2198	64,48	9769	73,63	14762	70,73
2 Não tem casa própria	1149	33,55	251	32,60	1211	35,52	3499	26,37	6110	29,27
<b>Total</b>	<b>3.425</b>	<b>100</b>	<b>770</b>	<b>100</b>	<b>3.409</b>	<b>100</b>	<b>13.268</b>	<b>100</b>	<b>20.872</b>	<b>100</b>



Pró-Reitoria de Planejamento  
Diretoria De Avaliação e Acompanhamento Institucional

PERFIL DO CANDIDATO - VESTIBULAR 2018  
POR TURNO

III - CARACTERÍSTICAS SÓCIO-ECONÔMICAS

32 - Propriedade de veículos na residência

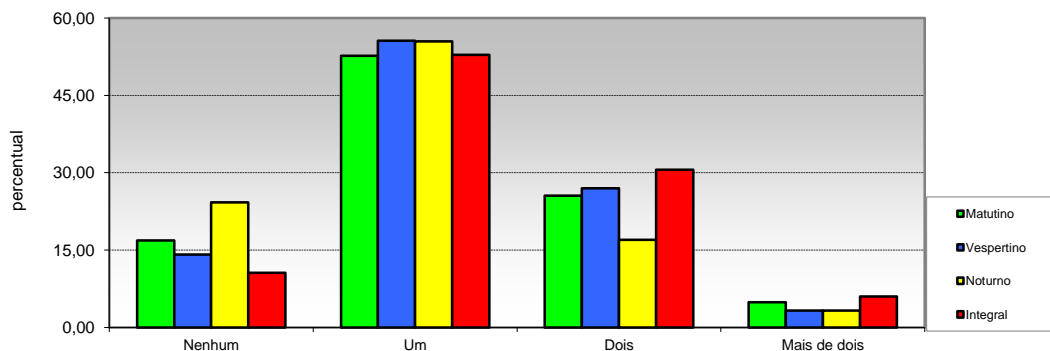

Opção / Área	Matutino		Vespertino		Noturno		Integral		Total	
	Cand.	%	Cand.	%	Cand.	%	Cand.	%	Cand.	%
1 Nenhum	578	16,88	109	14,16	826	24,23	1409	10,62	2922	14,00
2 Um	1804	52,67	428	55,58	1892	55,50	7010	52,83	11134	53,34
3 Dois	876	25,58	208	27,01	580	17,01	4055	30,56	5719	27,40
4 Mais de dois	167	4,88	25	3,25	111	3,26	794	5,98	1097	5,26
Total	3.425	100	770	100	3.409	100	13.268	100	20.872	100

33 - Acesso a Internet

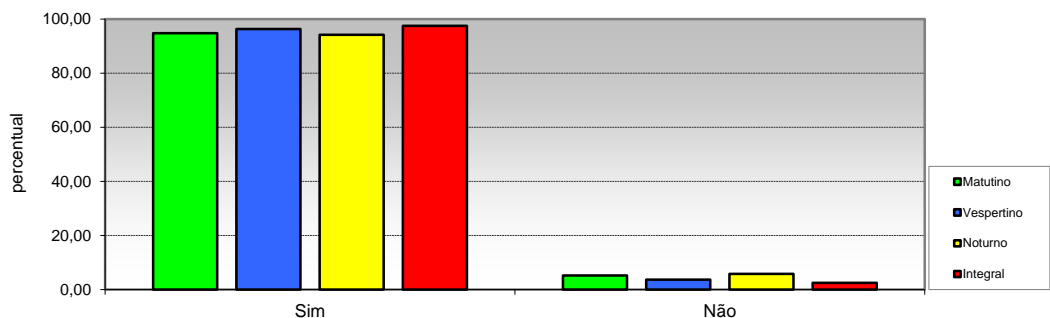

Opção / Área	Matutino		Vespertino		Noturno		Integral		Total	
	Cand.	%	Cand.	%	Cand.	%	Cand.	%	Cand.	%
1 Sim	3248	94,83	742	96,36	3213	94,25	12940	97,53	20143	96,51
2 Não	177	5,17	28	3,64	196	5,75	328	2,47	729	3,49
Total	3.425	100	770	100	3.409	100	13.268	100	20.872	100

Fonte: Base UEL/COPS 2017