

Pró-Reitoria de Planejamento
Diretoria De Avaliação e Acompanhamento Institucional

PERFIL DO INGRESSANTE - SISU 2018
POR TURNO

I - CARACTERÍSTICAS SÓCIO-CULTURAIS

01 - Sexo:

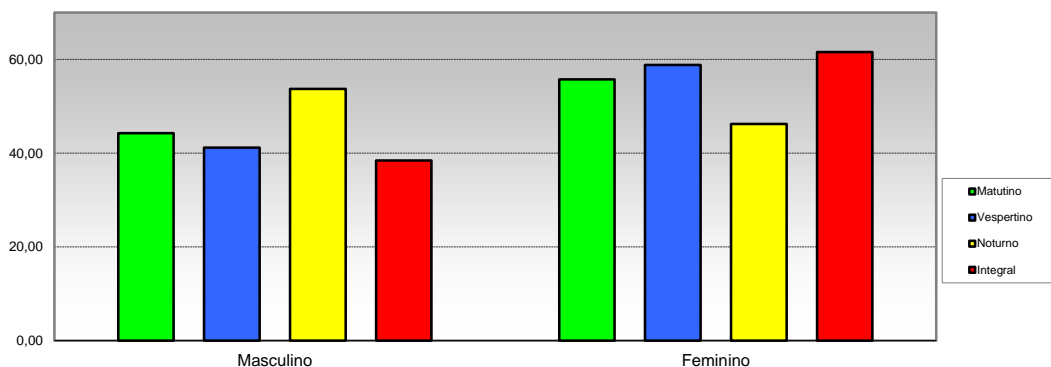

Opção / Área	Matutino		Vespertino		Noturno		Integral		Total	
	Cand.	%	Cand.	%	Cand.	%	Cand.	%	Cand.	%
1 Masculino	58	44,27	7	41,18	115	53,74	53	38,41	233	46,60
2 Feminino	73	55,73	10	58,82	99	46,26	85	61,59	267	53,40
Total	131	100	17	100	214	100	138	100	500	100

02 - Faixa etária

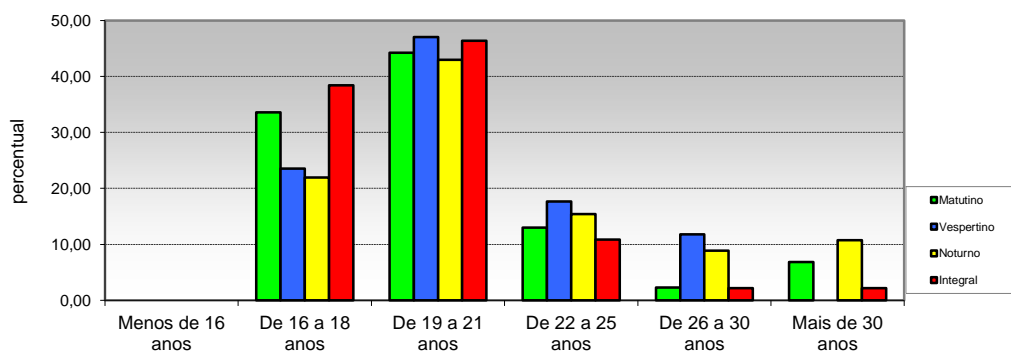

Opção / Área	Matutino		Vespertino		Noturno		Integral		Total	
	Cand.	%	Cand.	%	Cand.	%	Cand.	%	Cand.	%
1 Menos de 16 anos	0	0,00	0	0,00	0	0,00	0	0,00	0	0,00
2 De 16 a 18 anos	44	33,59	4	23,53	47	21,96	53	38,41	148	29,60
3 De 19 a 21 anos	58	44,27	8	47,06	92	42,99	64	46,38	222	44,40
4 De 22 a 25 anos	17	12,98	3	17,65	33	15,42	15	10,87	68	13,60
5 De 26 a 30 anos	3	2,29	2	11,76	19	8,88	3	2,17	27	5,40
6 Mais de 30 anos	9	6,87	0	0,00	23	10,75	3	2,17	35	7,00
Total	131	100	17	100	214	100	138	100	500	100

Pró-Reitoria de Planejamento
Diretoria De Avaliação e Acompanhamento Institucional

PERFIL DO INGRESSANTE - SISU 2018
POR TURNO

I - CARACTERÍSTICAS SÓCIO-CULTURAIS

03 - Tipo de cota

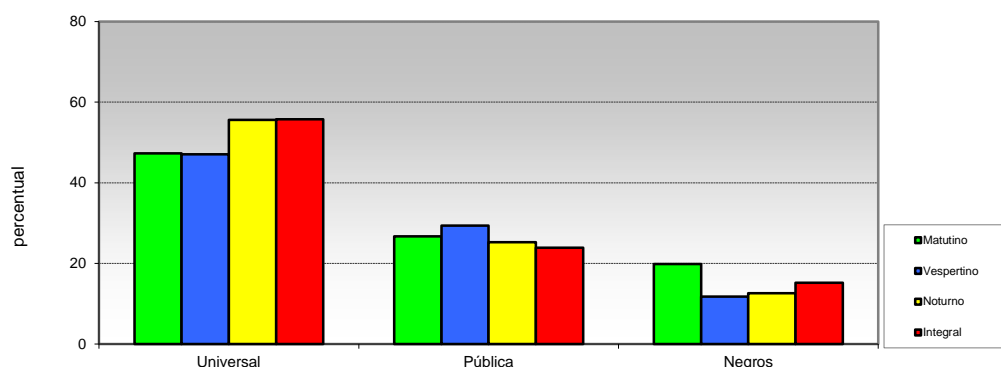

Opção / Área	Matutino		Vespertino		Noturno		Integral		Total	
	Cand.	%	Cand.	%	Cand.	%	Cand.	%	Cand.	%
1 Universal	62	47,328	8	47,06	119	55,607	77	55,80	266	53,20
2 Pública	35	26,718	5	29,41	54	25,234	33	23,91	127	25,40
3 Negros	26	19,847	2	11,76	27	12,617	21	15,22	76	15,20
4 Negros independentes do percurso	8	6,1069	2	11,76	14	6,5421	7	5,07	31	6,20
Total	131	100	17	100	214	100	138	100	500	100

04 - Estado civil

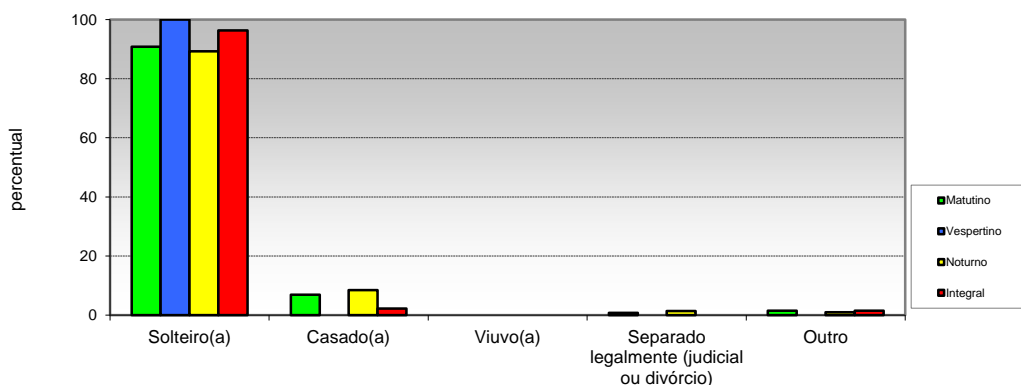

Opção / Área	Matutino		Vespertino		Noturno		Integral		Total	
	Cand.	%	Cand.	%	Cand.	%	Cand.	%	Cand.	%
1 Solteiro(a)	119	90,84	17	100,00	191	89,252	133	96,377	460	92
2 Casado(a)	9	6,8702	0	0,00	18	8,4112	3	2,1739	30	6
3 Viuvo(a)	0	0	0	0,00	0	0	0	0	0	0
4 Separado legalmente (judicial ou divórcio)	1	0,7634	0	0,00	3	1,4019	0	0	4	0,8
5 Outro	2	1,5267	0	0,00	2	0,9346	2	1,4493	6	1,2
Total	131	100	17	100	214	100	138	100	500	100

Pró-Reitoria de Planejamento
Diretoria De Avaliação e Acompanhamento Institucional

PERFIL DO INGRESSANTE - SISU 2018
POR TURNO

I - CARACTERÍSTICAS SÓCIO-CULTURAIS

05 - Filhos menores de 6 anos

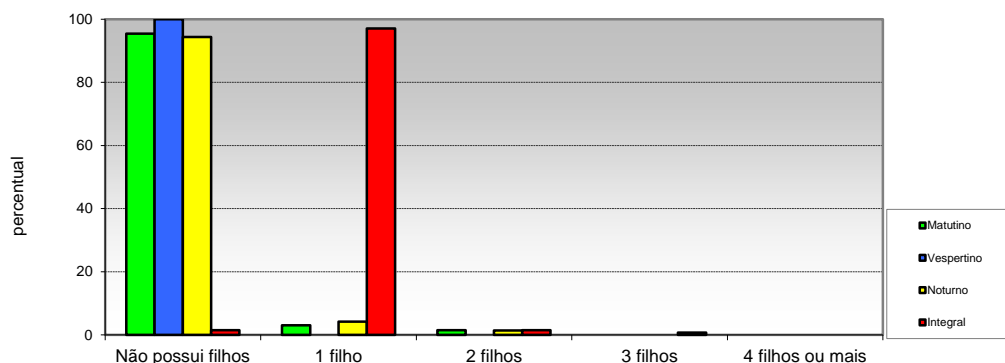

Opção / Área	Matutino		Vespertino		Noturno		Integral		Total	
	Cand.	%	Cand.	%	Cand.	%	Cand.	%	Cand.	%
1 Não possui filhos	125	95,42	17	100,00	202	94,393	2	1,45	6	1,20
2 1 filho	4	3,0534	0	0,00	9	4,2056	134	97,10	478	95,60
3 2 filhos	2	1,5267	0	0,00	3	1,4019	2	1,45	15	3,00
4 3 filhos	0	0	0	0,00	0	0	1	0,72	6	1,20
5 4 filhos ou mais	0	0	0	0,00	0	0	0	0,00	0	0,00
Total	131	100	17	100	214	100	139	100,72	505	101

06 - Estado em que nasceu

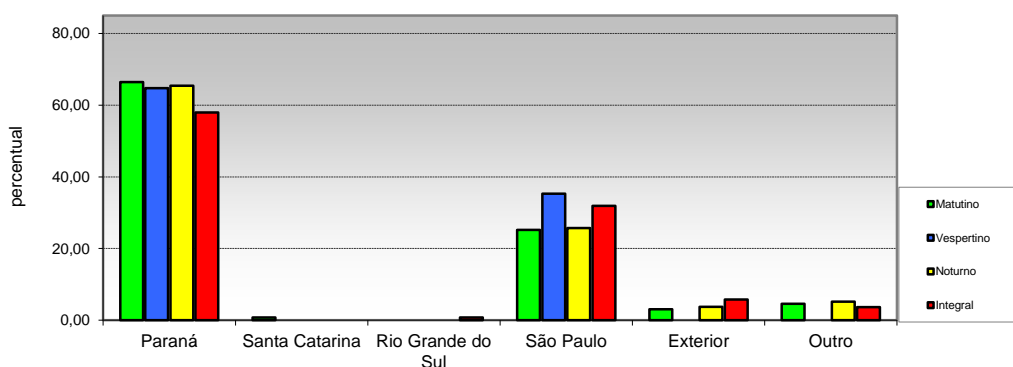

Opção / Área	Matutino		Vespertino		Noturno		Integral		Total	
	Cand.	%	Cand.	%	Cand.	%	Cand.	%	Cand.	%
1 Paraná	87	66,41	11	64,71	140	65,42	80	57,97	318	63,60
2 Santa Catarina	1	0,76	0	0,00	0	0,00	0	0,00	1	0,20
3 Rio Grande do Sul	0	0,00	0	0,00	0	0,00	1	0,72	1	0,20
4 São Paulo	33	25,19	6	35,29	55	25,70	44	31,88	138	27,60
5 Exterior	4	3,05	0	0,00	8	3,74	8	5,80	20	4,00
6 Outro	6	4,58	0	0,00	11	5,14	5	3,62	22	4,40
Total	131	100	17	100	214	100	138	100	500	100

Pró-Reitoria de Planejamento
Diretoria De Avaliação e Acompanhamento Institucional

PERFIL DO INGRESSANTE - SISU 2018
POR TURNO

I - CARACTERÍSTICAS SÓCIO-CULTURAIS

07 - Cidade em que mora

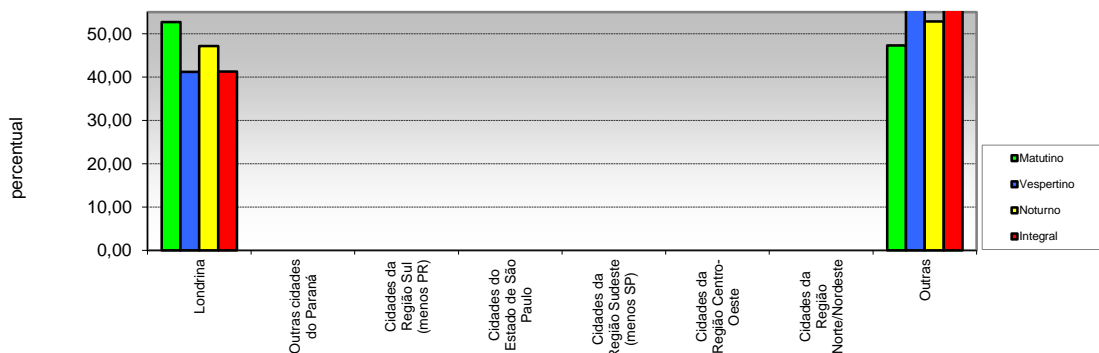

Opção / Área	Matutino		Vespertino		Noturno		Integral		Total	
	Cand.	%	Cand.	%	Cand.	%	Cand.	%	Cand.	%
1 Londrina	69	52,67	7	41,18	101	47,20	57	41,30	234	46,80
2 Outras cidades do Paraná	0	0,00	0	0,00	0	0,00	0	0,00	0	0,00
3 Cidades da Região Sul (menos PR)	0	0,00	0	0,00	0	0,00	0	0,00	0	0,00
4 Cidades do Estado de São Paulo	0	0,00	0	0,00	0	0,00	0	0,00	0	0,00
5 Cidades da Região Sudeste (menos SP)	0	0,00	0	0,00	0	0,00	0	0,00	0	0,00
6 Cidades da Região Centro-Oeste	0	0,00	0	0,00	0	0,00	0	0,00	0	0,00
7 Cidades da Região Norte/Nordeste	0	0,00	0	0,00	0	0,00	0	0,00	0	0,00
8 Outras	62	47,33	10	58,82	113	52,80	81	58,70	266	53,20
Total	131	100	17	100	214	100	138	100	500	100

08 - Atividade praticada para ocupação da maior parte do tempo livre

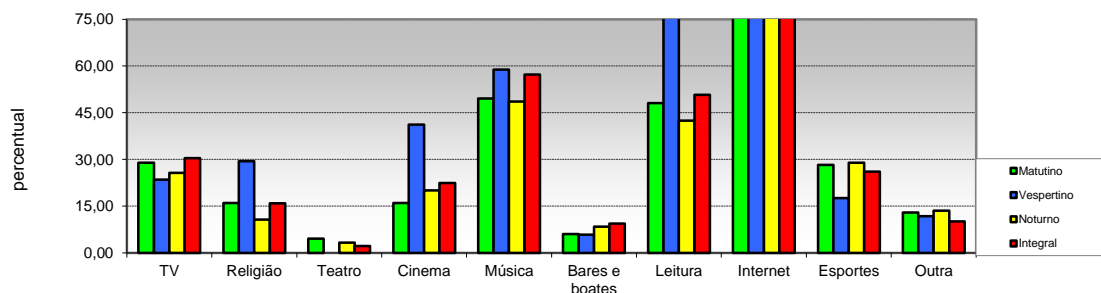

Opção / Área	Matutino		Vespertino		Noturno		Integral		Total	
	Cand.	%	Cand.	%	Cand.	%	Cand.	%	Cand.	%
1 TV	38	29,01	4	23,53	55	25,70	42	30,43	139	27,80
2 Religião	21	16,03	5	29,41	23	10,75	22	15,94	71	14,20
3 Teatro	6	4,58	0	0,00	7	3,27	3	2,17	16	3,20
4 Cinema	21	16,03	7	41,18	43	20,09	31	22,46	102	20,40
5 Música	65	49,62	10	58,82	104	48,60	79	57,25	258	51,60
6 Bares e boates	8	6,11	1	5,88	18	8,41	13	9,42	40	8,00
7 Leitura	63	48,09	13	76,47	91	42,52	70	50,72	237	47,40
8 Internet	113	86,26	15	88,24	170	79,44	123	89,13	421	84,20
9 Esportes	37	28,24	3	17,65	62	28,97	36	26,09	138	27,60
10 Outra	17	12,98	2	11,76	29	13,55	14	10,14	62	12,40
Total	389	297	60	353	602	281	433	314	1.484	297

(múltipla-escola)

Pró-Reitoria de Planejamento
Diretoria De Avaliação e Acompanhamento Institucional

PERFIL DO INGRESSANTE - SISU 2018
POR TURNO

I - CARACTERÍSTICAS SÓCIO-CULTURAIS

09 - Atividade praticada para ocupação da maior parte do tempo livre

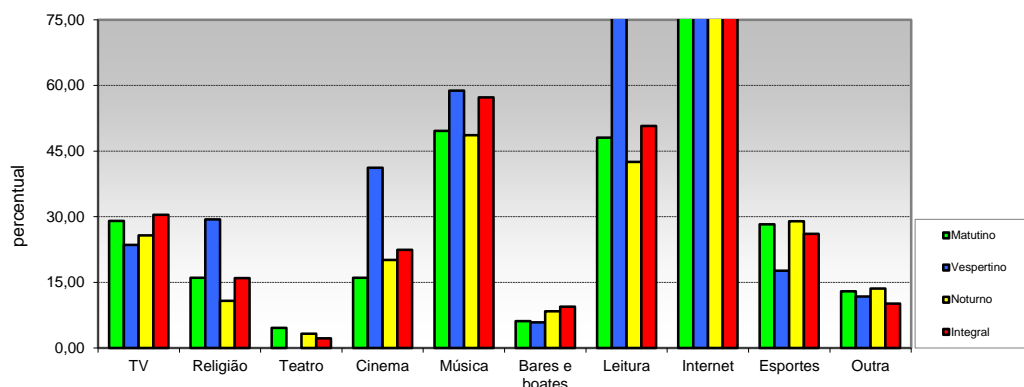

Opção / Área	Matutino		Vespertino		Noturno		Integral		Total	
	Cand.	%	Cand.	%	Cand.	%	Cand.	%	Cand.	%
1 TV	38	29,01	4	23,53	55	25,70	42	30,43	139	27,80
2 Religião	21	16,03	5	29,41	23	10,75	22	15,94	71	14,20
3 Teatro	6	4,58	0	0,00	7	3,27	3	2,17	16	3,20
4 Cinema	21	16,03	7	41,18	43	20,09	31	22,46	102	20,40
5 Música	65	49,62	10	58,82	104	48,60	79	57,25	258	51,60
6 Bares e boates	8	6,11	1	5,88	18	8,41	13	9,42	40	8,00
7 Leitura	63	48,09	13	76,47	91	42,52	70	50,72	237	47,40
8 Internet	113	86,26	15	88,24	170	79,44	123	89,13	421	84,20
9 Esportes	37	28,24	3	17,65	62	28,97	36	26,09	138	27,60
10 Outra	17	12,98	2	11,76	29	13,55	14	10,14	62	12,40
Total	389	296,95	60	352,94	602	281,31	433	313,77	1.484	296,8

(multipla-escola)

Pró-Reitoria de Planejamento
Diretoria De Avaliação e Acompanhamento Institucional

PERFIL DO INGRESSANTE - SISU 2018
POR TURNO

II - CARACTERÍSTICAS SÓCIO-EDUCACIONAIS

10 - Nível de instrução do pai

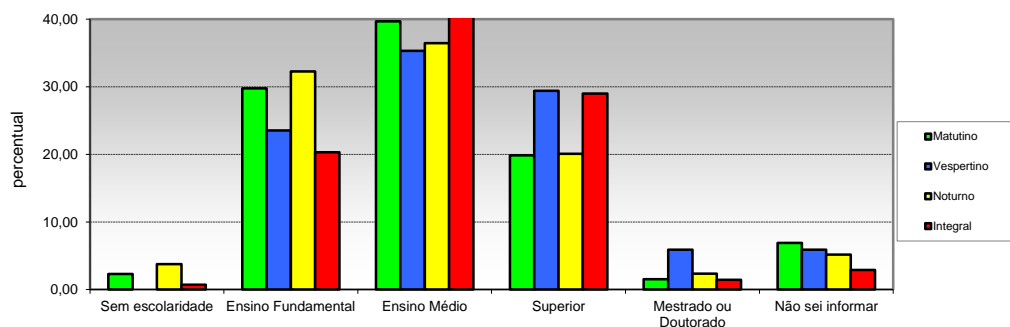

Opção / Área	Matutino		Vespertino		Noturno		Integral		Total	
	Cand.	%	Cand.	%	Cand.	%	Cand.	%	Cand.	%
1 Sem escolaridade	3	2,29	0	0,00	8	3,74	1	0,72	12	2,40
2 Ensino Fundamental	39	29,77	4	23,53	69	32,24	28	20,29	140	28,00
3 Ensino Médio	52	39,69	6	35,29	78	36,45	63	45,65	199	39,80
4 Superior	26	19,85	5	29,41	43	20,09	40	28,99	114	22,80
5 Mestrado ou Doutorado	2	1,53	1	5,88	5	2,34	2	1,45	10	2,00
6 Não sei informar	9	6,87	1	5,88	11	5,14	4	2,90	25	5,00
Total	131	100	17	100	214	100	138	100	500	100

11 - Nível de instrução da mãe

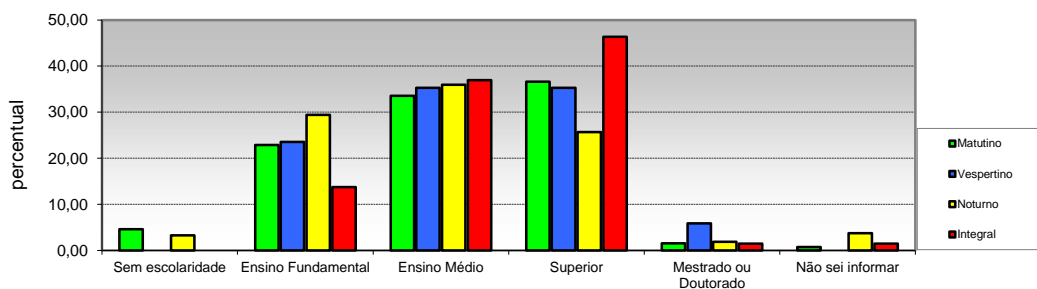

Opção / Área	Matutino		Vespertino		Noturno		Integral		Total	
	Cand.	%	Cand.	%	Cand.	%	Cand.	%	Cand.	%
1 Sem escolaridade	6	4,58	0	0,00	7	3,27	0	0,00	13	2,60
2 Ensino Fundamental	30	22,90	4	23,53	63	29,44	19	13,77	116	23,20
3 Ensino Médio	44	33,59	6	35,29	77	35,98	51	36,96	178	35,60
4 Superior	48	36,64	6	35,29	55	25,70	64	46,38	173	34,60
5 Mestrado ou Doutorado	2	1,53	1	5,88	4	1,87	2	1,45	9	1,80
6 Não sei informar	1	0,76	0	0,00	8	3,74	2	1,45	11	2,20
Total	131	100	17	100	214	100	138	100	500	100

**Pró-Reitoria de Planejamento
Diretoria De Avaliação e Acompanhamento Institucional**

**PERFIL DO INGRESSANTE - SISU 2018
POR TURNO**

II - CARACTERÍSTICAS SÓCIO-EDUCACIONAIS

12 - Frequência ao Ensino Fundamental

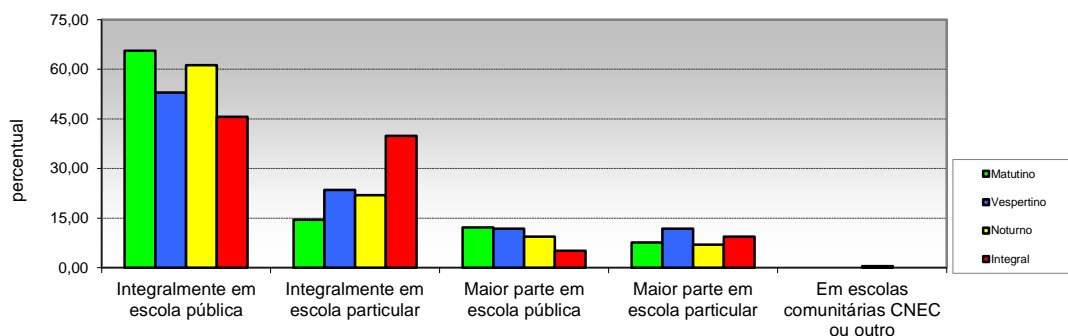

Opção / Área	Matutino		Vespertino		Noturno		Integral		Total	
	Cand.	%	Cand.	%	Cand.	%	Cand.	%	Cand.	%
1 Integralmente em escola pública	86	65,65	9	52,94	131	61,21	63	45,65	289	57,80
2 Integralmente em escola particular	19	14,50	4	23,53	47	21,96	55	39,86	125	25,00
3 Maior parte em escola pública	16	12,21	2	11,76	20	9,35	7	5,07	45	9,00
4 Maior parte em escola particular	10	7,63	2	11,76	15	7,01	13	9,42	40	8,00
5 Em escolas comunitárias CNEC ou outro	0	0,00	0	0,00	1	0,47	0	0,00	1	0,20
Total	131	100	17	100	214	100	138	100	500	100

13 - Forma de conclusão do ensino Fundamental

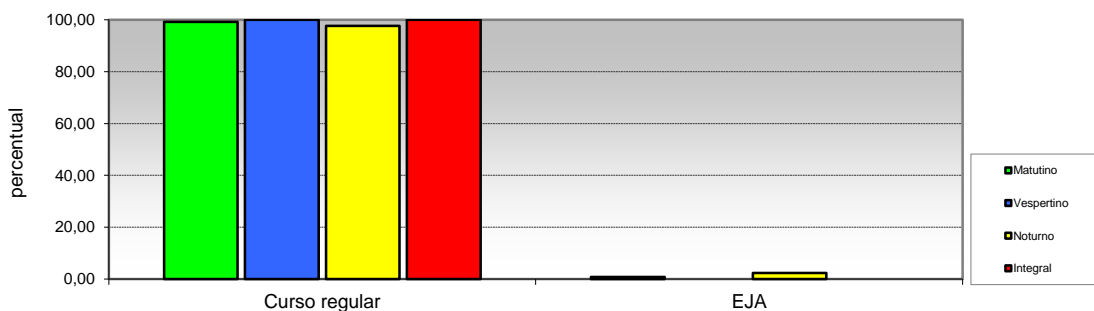

Opção / Área	Matutino		Vespertino		Noturno		Integral		Total	
	Cand.	%	Cand.	%	Cand.	%	Cand.	%	Cand.	%
1 Curso regular	130	99,24	17	100,00	209	97,66	138	100,00	494	98,80
2 EJA	1	0,76	0	0,00	5	2,34	0	0,00	6	1,20
Total	131	100	17	100	214	100	138	100	500	100

**Pró-Reitoria de Planejamento
Diretoria De Avaliação e Acompanhamento Institucional**

**PERFIL DO INGRESSANTE - SISU 2018
POR TURNO**

II - CARACTERÍSTICAS SÓCIO-EDUCACIONAIS

14 - Frequência ao Ensino Médio (2º grau)

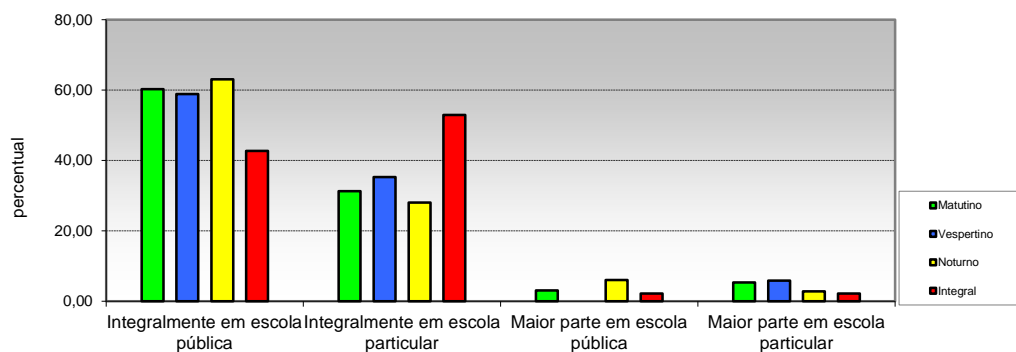

Opção / Área	Matutino		Vespertino		Noturno		Integral		Total	
	Cand.	%	Cand.	%	Cand.	%	Cand.	%	Cand.	%
1 Integralmente em escola pública	79	60,31	10	58,82	135	63,08	59	42,75	283	56,60
2 Integralmente em escola particular	41	31,30	6	35,29	60	28,04	73	52,90	180	36,00
3 Maior parte em escola pública	4	3,05	0	0,00	13	6,07	3	2,17	20	4,00
4 Maior parte em escola particular	7	5,34	1	5,88	6	2,80	3	2,17	17	3,40
Total	131	100	17	100	214	100	138	100	500	100

15 - Forma de conclusão do Ensino Médio

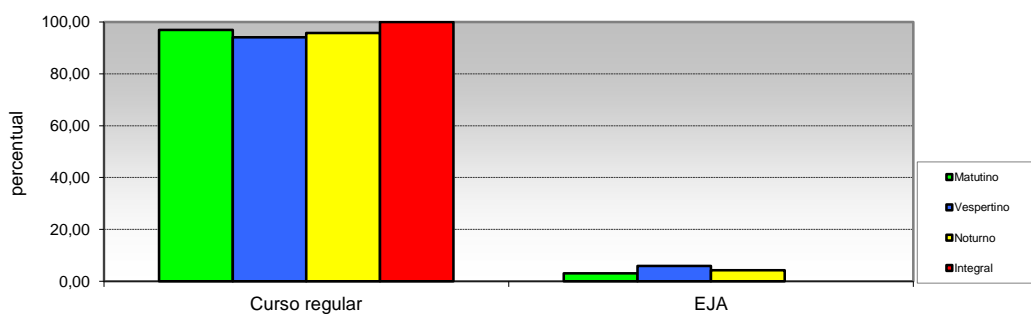

Opção / Área	Matutino		Vespertino		Noturno		Integral		Total	
	Cand.	%	Cand.	%	Cand.	%	Cand.	%	Cand.	%
1 Curso regular	127	96,95	16	94,12	205	95,79	138	100,00	486	97,20
2 EJA	4	3,05	1	5,88	9	4,21	0	0,00	14	2,80
Total	131	100	17	100	214	100	138	100	500	100

Pró-Reitoria de Planejamento
Diretoria De Avaliação e Acompanhamento Institucional

PERFIL DO INGRESSANTE - SISU 2018
POR TURNO

II - CARACTERÍSTICAS SÓCIO-EDUCACIONAIS

16 - Ano de conclusão do Ensino Médio

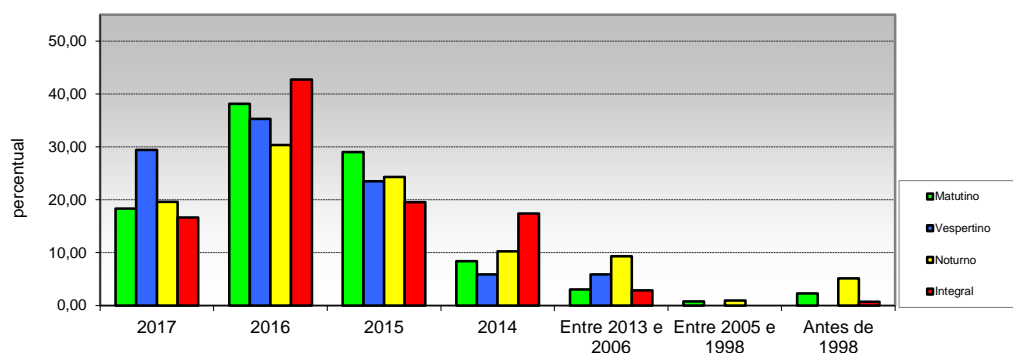

Opção / Área	Matutino		Vespertino		Noturno		Integral		Total	
	Cand.	%	Cand.	%	Cand.	%	Cand.	%	Cand.	%
1 2017	24	18,32	5	29,41	42	19,63	23	16,67	94	18,80
2 2016	50	38,17	6	35,29	65	30,37	59	42,75	180	36,00
3 2015	38	29,01	4	23,53	52	24,30	27	19,57	121	24,20
4 2014	11	8,40	1	5,88	22	10,28	24	17,39	58	11,60
5 Entre 2013 e 2006	4	3,05	1	5,88	20	9,35	4	2,90	29	5,80
6 Entre 2005 e 1998	1	0,76	0	0,00	2	0,93	0	0,00	3	0,60
7 Antes de 1998	3	2,29	0	0,00	11	5,14	1	0,72	15	3,00
Total	131	100	17	100	214	100	138	100	500	100

17 - Frequência em cursinho preparatório (Pré-Vestibular)

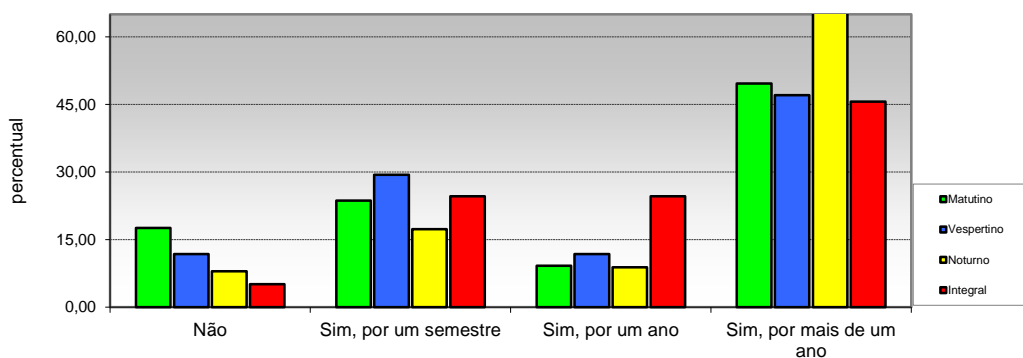

Opção / Área	Matutino		Vespertino		Noturno		Integral		Total	
	Cand.	%	Cand.	%	Cand.	%	Cand.	%	Cand.	%
1 Não	23	17,56	2	11,76	17	7,94	7	5,07	49	9,80
2 Sim, por um semestre	31	23,66	5	29,41	37	17,29	34	24,64	107	21,40
3 Sim, por um ano	12	9,16	2	11,76	19	8,88	34	24,64	67	13,40
4 Sim, por mais de um ano	65	49,62	8	47,06	141	65,89	63	45,65	277	55,40
Total	131	100	17	100	214	100	138	100	500	100

Pró-Reitoria de Planejamento
Diretoria De Avaliação e Acompanhamento Institucional

PERFIL DO INGRESSANTE - SISU 2018
POR TURNO

II - CARACTERÍSTICAS SÓCIO-EDUCACIONAIS

18 - Número de vestibulares prestados

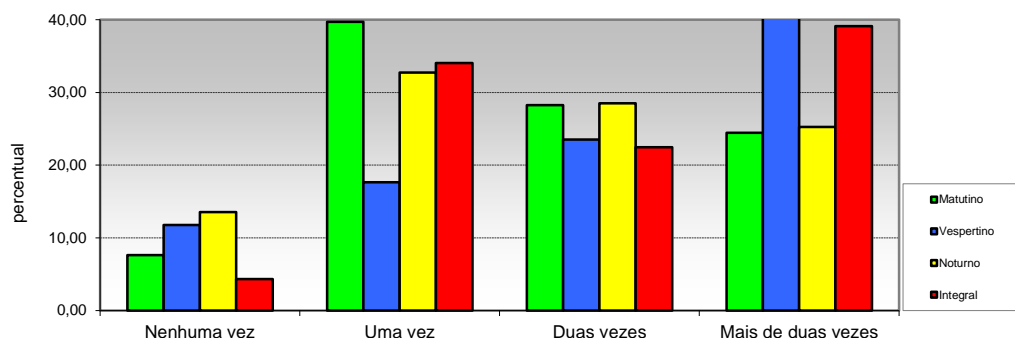

Opção / Área	Matutino		Vespertino		Noturno		Integral		Total	
	Cand.	%	Cand.	%	Cand.	%	Cand.	%	Cand.	%
1 Nenhuma vez	10	7,63	2	11,76	29	13,55	6	4,35	47	9,40
2 Uma vez	52	39,69	3	17,65	70	32,71	47	34,06	172	34,40
3 Duas vezes	37	28,24	4	23,53	61	28,50	31	22,46	133	26,60
4 Mais de duas vezes	32	24,43	8	47,06	54	25,23	54	39,13	148	29,60
Total	131	100	17	100	214	100	138	100	500	100

19 - Pretensão em prestar vestibular em outra instituição

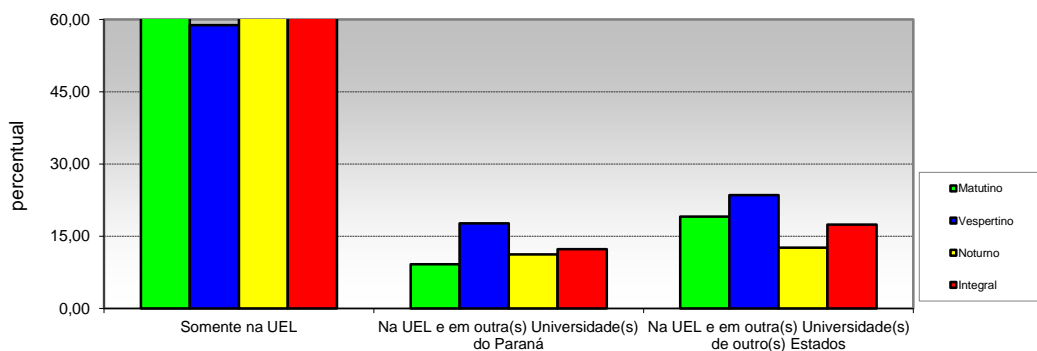

Opção / Área	Matutino		Vespertino		Noturno		Integral		Total	
	Cand.	%	Cand.	%	Cand.	%	Cand.	%	Cand.	%
1 Somente na UEL	94	71,76	10	58,82	163	76,17	97	70,29	364	72,80
2 Na UEL e em outra(s) Universidade(s) do Paraná	12	9,16	3	17,65	24	11,21	17	12,32	56	11,20
3 Na UEL e em outra(s) Universidade(s) de outro(s) Estados	25	19,08	4	23,53	27	12,62	24	17,39	80	16,00
Total	131	100	17	100	214	100	138	100	500	100

Pró-Reitoria de Planejamento
Diretoria De Avaliação e Acompanhamento Institucional

PERFIL DO INGRESSANTE - SISU 2018
POR TURNO

II - CARACTERÍSTICAS SÓCIO-EDUCACIONAIS

20 - Ingresso em algum curso superior

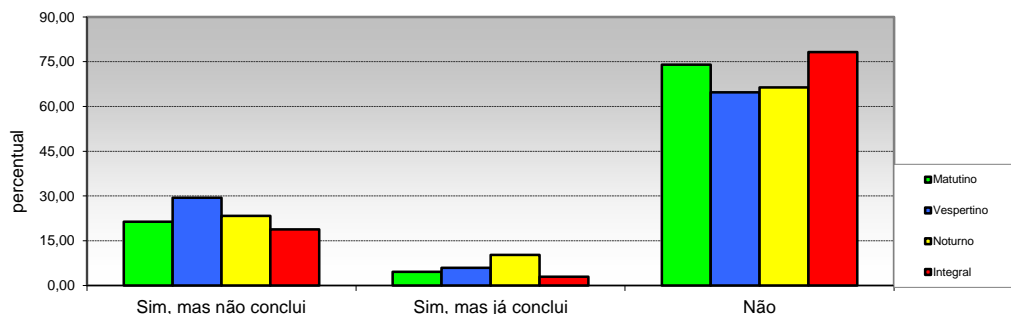

Opção / Área	Matutino		Vespertino		Noturno		Integral		Total	
	Cand.	%	Cand.	%	Cand.	%	Cand.	%	Cand.	%
1 Sim, mas não conclui	28	21,37	5	29,41	50	23,36	26	18,84	109	21,80
2 Sim, mas já conclui	6	4,58	1	5,88	22	10,28	4	2,90	33	6,60
3 Não	97	74,05	11	64,71	142	66,36	108	78,26	358	71,60
Total	131	100	17	100	214	100	138	100	500	100

21 - Motivo que levou a escolher o curso

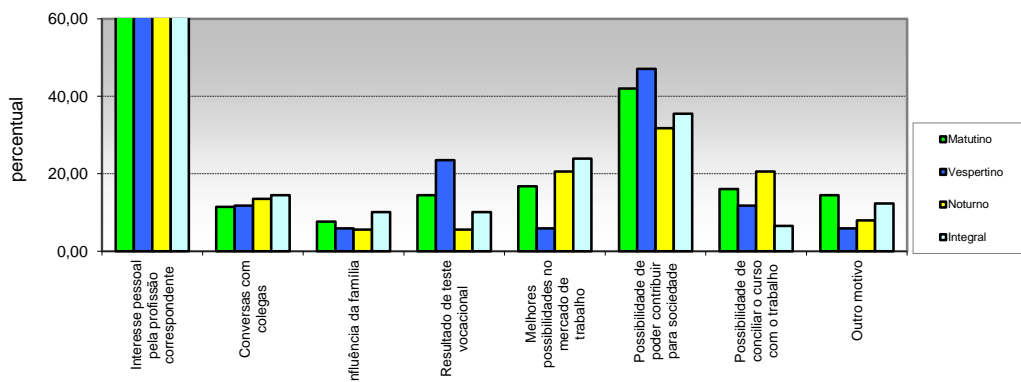

Opção / Área	Matutino		Vespertino		Noturno		Integral		Total	
	Cand.	%	Cand.	%	Cand.	%	Cand.	%	Cand.	%
1 Interesse pessoal pela profissão correspondente	108	82,44	15	88,24	171	79,91	121	87,68	415	83,00
2 Conversas com colegas	15	11,45	2	11,76	29	13,55	20	14,49	66	13,20
3 Influência da família	10	7,63	1	5,88	12	5,61	14	10,14	37	7,40
4 Resultado de teste vocacional	19	14,50	4	23,53	12	5,61	14	10,14	49	9,80
5 Melhores possibilidades no mercado de trabalho	22	16,79	1	5,88	44	20,56	33	23,91	100	20,00
6 Possibilidade de poder contribuir para sociedade	55	41,98	8	47,06	68	31,78	49	35,51	180	36,00
7 Possibilidade de conciliar o curso com o trabalho	21	16,03	2	11,76	44	20,56	9	6,52	76	15,20
8 Outro motivo	19	14,50	1	5,88	17	7,94	17	12,32	54	10,80
Total	269	205	34	200	397	186	277	201	977	195

(MULTIPLA-ESCOLHA)

Pró-Reitoria de Planejamento
Diretoria De Avaliação e Acompanhamento Institucional

PERFIL DO INGRESSANTE - SISU 2018
POR TURNO

II - CARACTERÍSTICAS SÓCIO-EDUCACIONAIS

22 - Expectativa em relação ao curso universitário

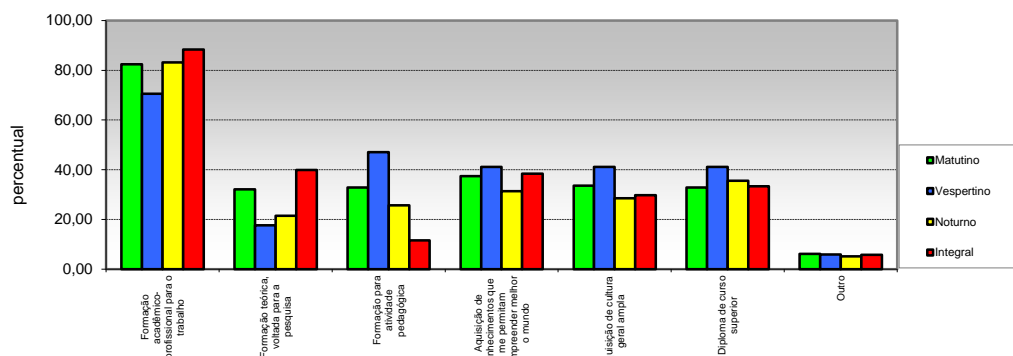

Opção / Área	Matutino		Vespertino		Noturno		Integral		Total	
	Cand.	%	Cand.	%	Cand.	%	Cand.	%	Cand.	%
1 para o trabalho	108	82,44	12	70,59	178	83,18	122	88,41	420	84,00
2 pesquisa	42	32,06	3	17,65	46	21,50	55	39,86	146	29,20
3 Formação para atividade pedagógica	43	32,82	8	47,06	55	25,70	16	11,59	122	24,40
4 permitam compreender melhor o	49	37,40	7	41,18	67	31,31	53	38,41	176	35,20
5 Aquisição de cultura geral ampla	44	33,59	7	41,18	61	28,50	41	29,71	153	30,60
6 Diploma de curso superior	43	32,82	7	41,18	76	35,51	46	33,33	172	34,40
7 Outro	8	6,11	1	5,88	11	5,14	8	5,80	28	5,60
Total	337	257	45	265	494	230,84	341	247	1.217	243

(MULTIPLA-ESCOLHA)

23 - Frequência em curso específico de língua estrangeira

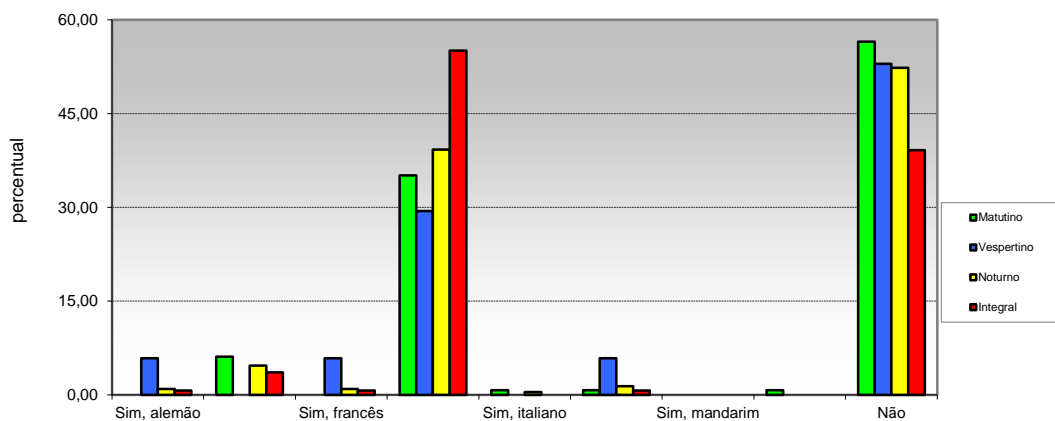

Opção / Área	Matutino		Vespertino		Noturno		Integral		Total	
	Cand.	%	Cand.	%	Cand.	%	Cand.	%	Cand.	%
1 Sim, alemão	0	0,00	1	5,88	2	0,93	1	0,72	4	0,80
2 Sim, espanhol	8	6,11	0	0,00	10	4,67	5	3,62	23	4,60
3 Sim, francês	0	0,00	1	5,88	2	0,93	1	0,72	4	0,80
4 Sim, inglês	46	35,11	5	29,41	84	39,25	76	55,07	211	42,20
5 Sim, italiano	1	0,76	0	0,00	1	0,47	0	0,00	2	0,40
6 Sim, japonês	1	0,76	1	5,88	3	1,40	1	0,72	6	1,20
7 Sim, mandarim	0	0,00	0	0,00	0	0,00	0	0,00	0	0,00
8 Outra	1	0,76	0	0,00	0	0,00	0	0,00	1	0,20
9 Não	74	56,49	9	52,94	112	52,34	54	39,13	249	49,80
Total	131	100	17	100	214	100	138	100	500	100

Pró-Reitoria de Planejamento
Diretoria De Avaliação e Acompanhamento Institucional

PERFIL DO INGRESSANTE - SISU 2018
POR TURNO

II - CARACTERÍSTICAS SÓCIO-EDUCACIONAIS

24 - Interesse em aprender uma língua estrangeira

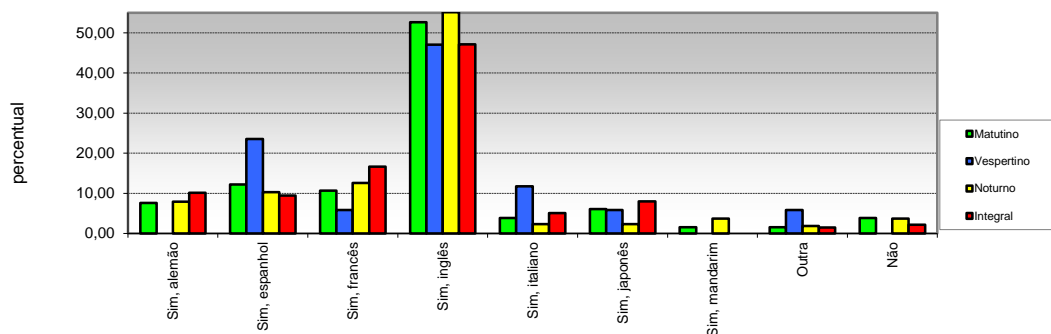

Opção / Área	Matutino		Vespertino		Noturno		Integral		Total	
	Cand.	%	Cand.	%	Cand.	%	Cand.	%	Cand.	%
1 Sim, alemão	10	7,63	0	0,00	17	7,94	14	10,14	41	8,20
2 Sim, espanhol	16	12,21	4	23,53	22	10,28	13	9,42	55	11,00
3 Sim, francês	14	10,69	1	5,88	27	12,62	23	16,67	65	13,00
4 Sim, inglês	69	52,67	8	47,06	118	55,14	65	47,10	260	52,00
5 Sim, italiano	5	3,82	2	11,76	5	2,34	7	5,07	19	3,80
6 Sim, japonês	8	6,11	1	5,88	5	2,34	11	7,97	25	5,00
7 Sim, mandarim	2	1,53	0	0,00	8	3,74	0	0,00	10	2,00
8 Outra	2	1,53	1	5,88	4	1,87	2	1,45	9	1,80
9 Não	5	3,82	0	0,00	8	3,74	3	2,17	16	3,20
Total	131	100	17	100	214	100	138	100	500	100

25 - Necessidades educacionais especiais:

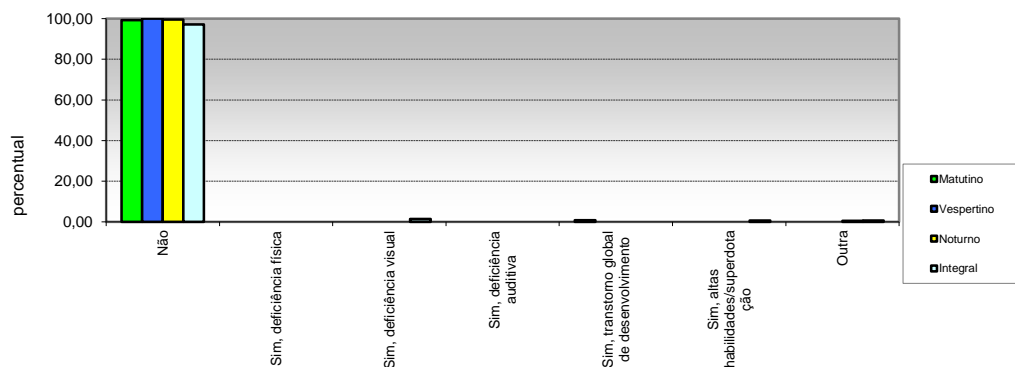

Opção / Área	Matutino		Vespertino		Noturno		Integral		Total	
	Cand.	%	Cand.	%	Cand.	%	Cand.	%	Cand.	%
1 Não	130	99,24	17	100,00	213	99,53	134	97,10	494	98,80
2 Sim, deficiência física	0	0,00	0	0,00	0	0,00	0	0,00	0	0,00
3 Sim, deficiência visual	0	0,00	0	0,00	0	0,00	2	1,45	2	0,40
4 Sim, deficiência auditiva	0	0,00	0	0,00	0	0,00	0	0,00	0	0,00
5 desenvolvimento	1	0,76	0	0,00	0	0,00	0	0,00	1	0,20
6 Sim, altas habilidades/superdotação	0	0,00	0	0,00	0	0,00	1	0,72	1	0,20
7 Outra	0	0,00	0	0,00	1	0,47	1	0,72	2	0,40
Total	131	100	17	100	214	100	138	100	500	100

Pró-Reitoria de Planejamento
Diretoria De Avaliação e Acompanhamento Institucional

PERFIL DO INGRESSANTE - SISU 2018
POR TURNO

II - CARACTERÍSTICAS SÓCIO-EDUCACIONAIS

26 - Renda familiar mensal

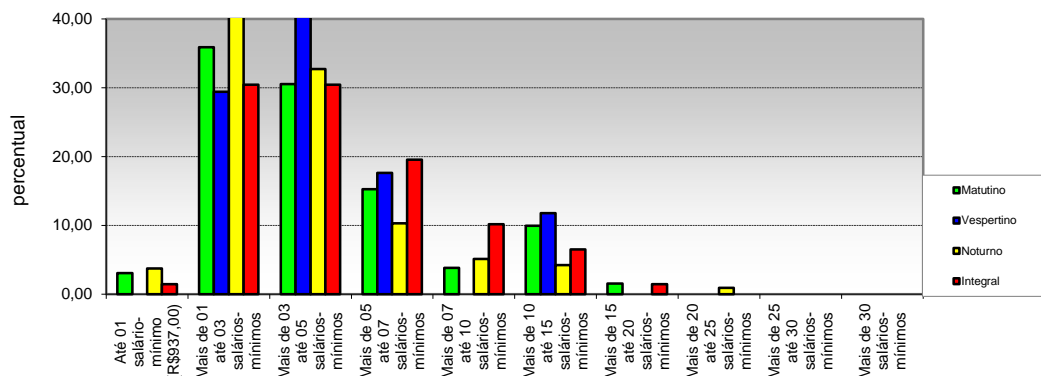

Opção / Área	Matutino		Vespertino		Noturno		Integral		Total	
	Cand.	%	Cand.	%	Cand.	%	Cand.	%	Cand.	%
1 Até 01 salário-mínimo (R\$937,00)	4	3,05	0	0,00	8	3,74	2	1,45	14	2,80
2 Mais de 01 até 03 salários-mínimos	47	35,88	5	29,41	92	42,99	42	30,43	186	37,20
3 Mais de 03 até 05 salários-mínimos	40	30,53	7	41,18	70	32,71	42	30,43	159	31,80
4 Mais de 05 até 07 salários-mínimos	20	15,27	3	17,65	22	10,28	27	19,57	72	14,40
5 Mais de 07 até 10 salários-mínimos	5	3,82	0	0,00	11	5,14	14	10,14	30	6,00
6 Mais de 10 até 15 salários-mínimos	13	9,92	2	11,76	9	4,21	9	6,52	33	6,60
7 Mais de 15 até 20 salários-mínimos	2	1,53	0	0,00	0	0,00	2	1,45	4	0,80
8 Mais de 20 até 25 salários-mínimos	0	0,00	0	0,00	2	0,93	0	0,00	2	0,40
9 Mais de 25 até 30 salários-mínimos	0	0,00	0	0,00	0	0,00	0	0,00	0	0,00
10 Mais de 30 salários-mínimos	0	0,00	0	0,00	0	0,00	0	0,00	0	0,00
Total	131	100	17	100	214	100	138	100	500	100

27 - Número de pessoas que contribuem com a renda familiar

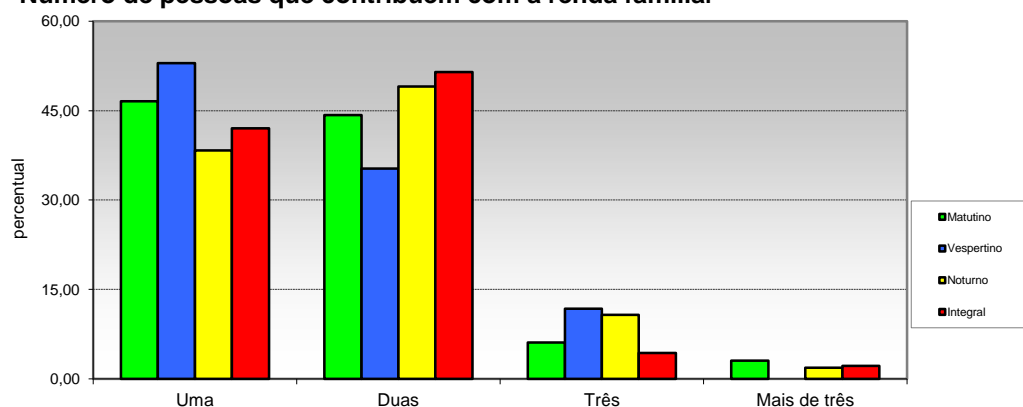

Opção / Área	Matutino		Vespertino		Noturno		Integral		Total	
	Cand.	%	Cand.	%	Cand.	%	Cand.	%	Cand.	%
1 Uma	61	46,56	9	52,94	82	38,32	58	42,03	210	42,00
2 Duas	58	44,27	6	35,29	105	49,07	71	51,45	240	48,00
3 Três	8	6,11	2	11,76	23	10,75	6	4,35	39	7,80
4 Mais de três	4	3,05	0	0,00	4	1,87	3	2,17	11	2,20
Total	131	100	17	100	214	100	138	100	500	100

Pró-Reitoria de Planejamento
Diretoria De Avaliação e Acompanhamento Institucional

PERFIL DO INGRESSANTE - SISU 2018
POR TURNO

III - CARACTERÍSTICAS SÓCIO-ECONÔMICAS

28 - Renda mensal do candidato

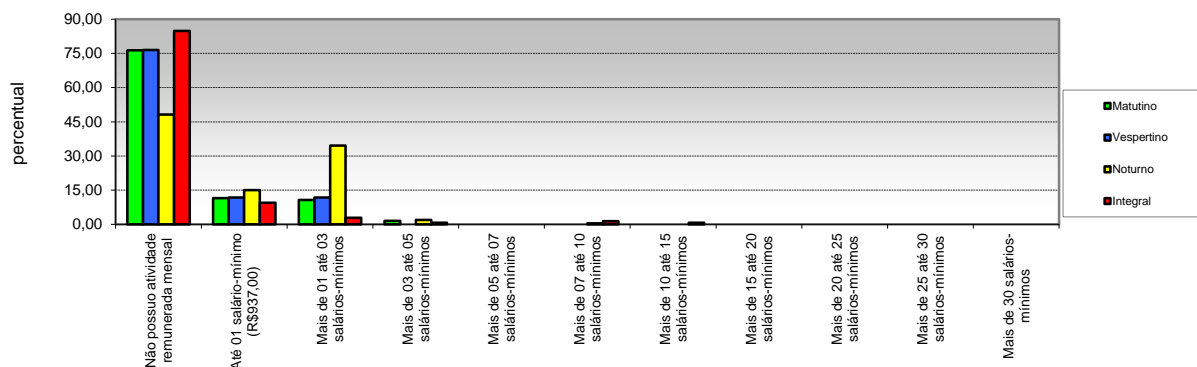

Opção / Área	Matutino		Vespertino		Noturno		Integral		Total	
	Cand.	%	Cand.	%	Cand.	%	Cand.	%	Cand.	%
1 Não possuo atividade remunerada mensal	100	76,34	13	76,47	0	48,13	117	84,78	333	66,60
2 Até 01 salário-mínimo (R\$937,00)	15	11,45	2	11,76	0	14,95	13	9,42	62	12,40
3 Mais de 01 até 03 salários-mínimos	14	10,69	2	11,76	0	34,58	4	2,90	94	18,80
4 Mais de 03 até 05 salários-mínimos	2	1,53	0	0,00	0	1,87	1	0,72	7	1,40
5 Mais de 05 até 07 salários-mínimos	0	0,00	0	0,00	0	0,00	0	0,00	0	0,00
6 Mais de 07 até 10 salários-mínimos	0	0,00	0	0,00	0	0,47	2	1,45	3	0,60
7 Mais de 10 até 15 salários-mínimos	0	0,00	0	0,00	0	0,00	1	0,72	1	0,20
8 Mais de 15 até 20 salários-mínimos	0	0,00	0	0,00	0	0,00	0	0,00	0	0,00
9 Mais de 20 até 25 salários-mínimos	0	0,00	0	0,00	0	0,00	0	0,00	0	0,00
10 Mais de 25 até 30 salários-mínimos	0	0,00	0	0,00	0	0,00	0	0,00	0	0,00
11 Mais de 30 salários-mínimos	0	0,00	0	0,00	0	0,00	0	0,00	0	0,00
Total	131	100	17	100	0	100	138	100	500	100

29 - Participação do candidato na renda familiar

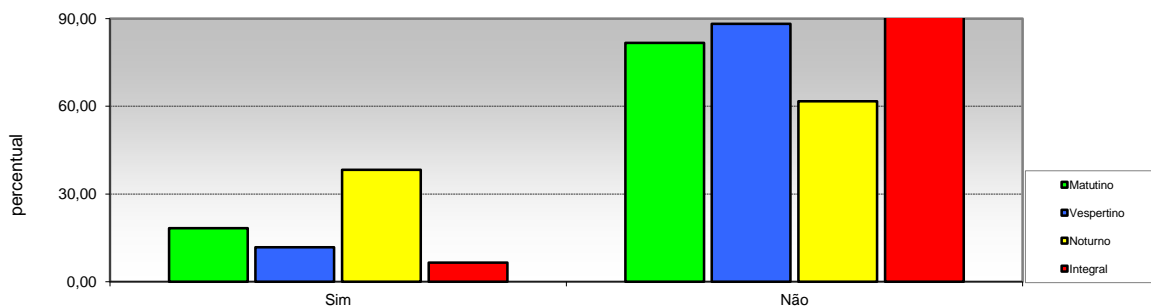

Opção / Área	Matutino		Vespertino		Noturno		Integral		Total	
	Cand.	%	Cand.	%	Cand.	%	Cand.	%	Cand.	%
1 Sim	24	18,32	2	11,76	82	38,32	9	6,52	117	23,40
2 Não	107	81,68	15	88,24	132	61,68	129	93,48	383	76,60
Total	131	100	17	100	214	100	138	100	500	100

**Pró-Reitoria de Planejamento
Diretoria De Avaliação e Acompanhamento Institucional**

**PERFIL DO INGRESSANTE - SISU 2018
POR TURNO**

III - CARACTERÍSTICAS SÓCIO-ECONÔMICAS

30 - Número de pessoas sustentadas com a renda familiar

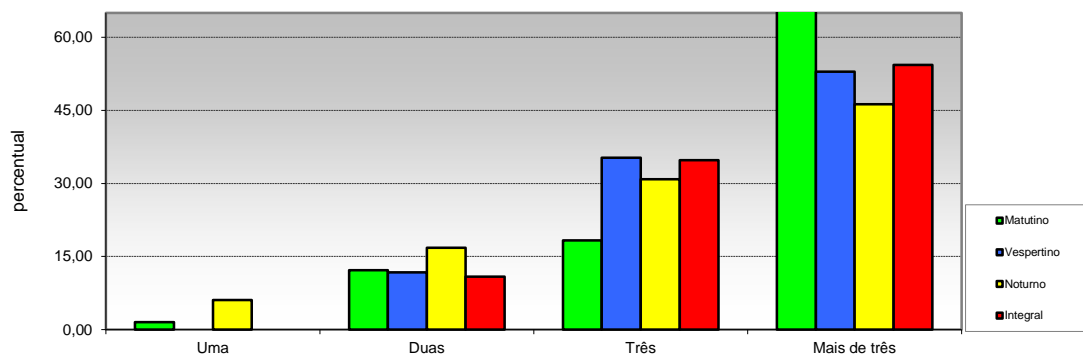

Opção / Área	Matutino		Vespertino		Noturno		Integral		Total	
	Cand.	%	Cand.	%	Cand.	%	Cand.	%	Cand.	%
1 Uma	2	1,53	0	0,00	13	6,07	0	0,00	15	3,00
2 Duas	16	12,21	2	11,76	36	16,82	15	10,87	69	13,80
3 Três	24	18,32	6	35,29	66	30,84	48	34,78	144	28,80
4 Mais de três	89	67,94	9	52,94	99	46,26	75	54,35	272	54,40
Total	131	100	17	100	214	100	138	100	500	100

31 - Propriedade da moradia

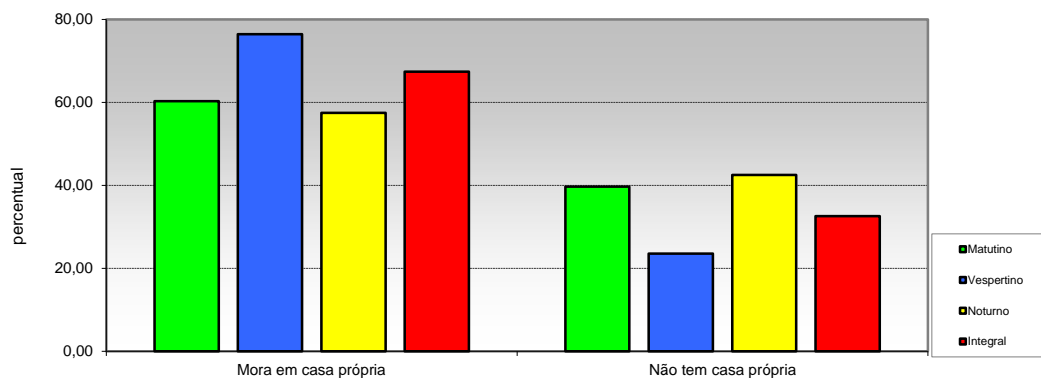

Opção / Área	Matutino		Vespertino		Noturno		Integral		Total	
	Cand.	%	Cand.	%	Cand.	%	Cand.	%	Cand.	%
1 Mora em casa própria	79	60,31	13	76,47	123	57,48	93	67,39	308	61,60
2 Não tem casa própria	52	39,69	4	23,53	91	42,52	45	32,61	192	38,40
Total	131	100	17	100	214	100	138	100	500	100

Pró-Reitoria de Planejamento
Diretoria De Avaliação e Acompanhamento Institucional

PERFIL DO INGRESSANTE - SISU 2018
POR TURNO

III - CARACTERÍSTICAS SÓCIO-ECONÔMICAS

32 - Propriedade de veículos na residência

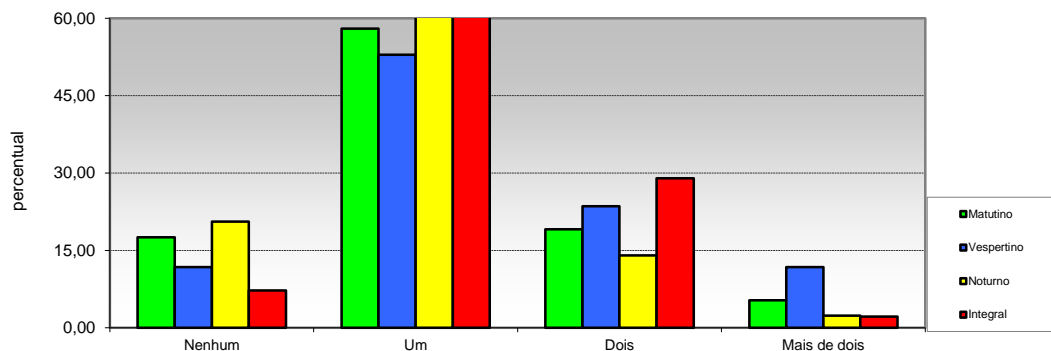

Opção / Área	Matutino		Vespertino		Noturno		Integral		Total	
	Cand.	%	Cand.	%	Cand.	%	Cand.	%	Cand.	%
1 Nenhum	23	17,56	2	11,76	44	20,56	10	7,25	79	15,80
2 Um	76	58,02	9	52,94	135	63,08	85	61,59	305	61,00
3 Dois	25	19,08	4	23,53	30	14,02	40	28,99	99	19,80
4 Mais de dois	7	5,34	2	11,76	5	2,34	3	2,17	17	3,40
Total	131	100	17	100	214	100	138	100	500	100

33 - Acesso a Internet

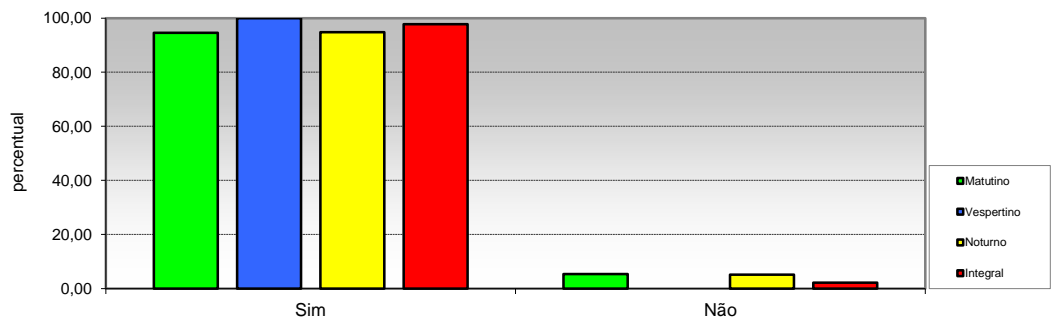

Opção / Área	Matutino		Vespertino		Noturno		Integral		Total	
	Cand.	%	Cand.	%	Cand.	%	Cand.	%	Cand.	%
1 Sim	124	94,66	17	100,00	203	94,86	135	97,83	479	95,80
2 Não	7	5,34	0	0,00	11	5,14	3	2,17	21	4,20
Total	131	100	17	100	214	100	138	100	500	100