

Pró-Reitoria de Planejamento
Diretoria De Avaliação e Acompanhamento Institucional

PERFIL DO CANDIDATO - VESTIBULAR 2016
POR TURNO

I - CARACTERÍSTICAS SÓCIO-CULTURAIS

01 - Sexo:

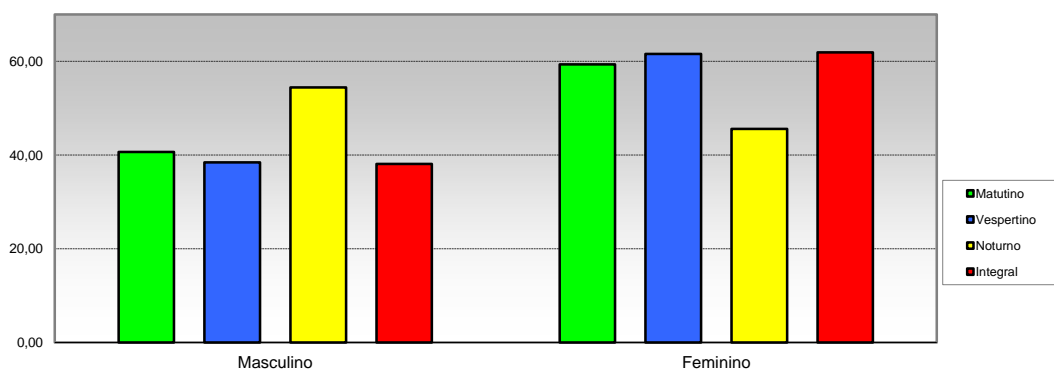

Opção / Área	Matutino		Vespertino		Noturno		Integral		Total	
	Cand.	%	Cand.	%	Cand.	%	Cand.	%	Cand.	%
1 Masculino	1336	40,64	308	38,45	1888	54,41	4940	38,12	8472	41,29
2 Feminino	1951	59,36	493	61,55	1582	45,59	8020	61,88	12046	58,71
Total	3.287	100	801	100	3.470	100	12.960	100	20.518	100

02 - Faixa etária

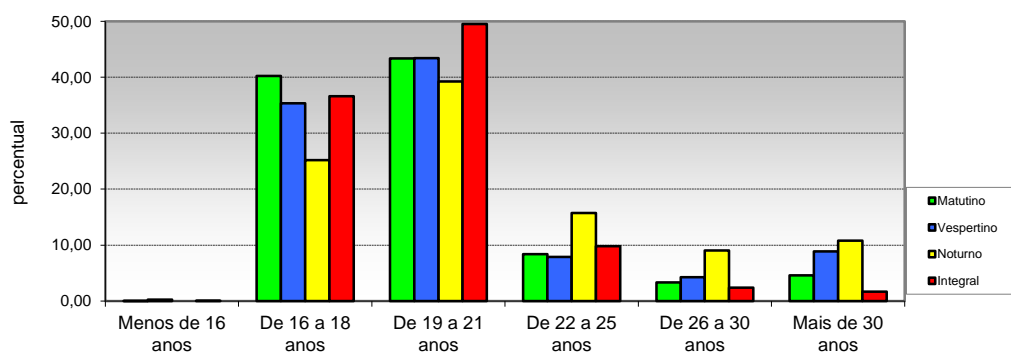

Opção / Área	Matutino		Vespertino		Noturno		Integral		Total	
	Cand.	%	Cand.	%	Cand.	%	Cand.	%	Cand.	%
1 Menos de 16 anos	2	0,06	2	0,25	0	0,00	2	0,02	6	0,03
2 De 16 a 18 anos	1323	40,25	283	35,33	875	25,22	4743	36,60	7224	35,21
3 De 19 a 21 anos	1426	43,38	348	43,45	1362	39,25	6421	49,54	9557	46,58
4 De 22 a 25 anos	275	8,37	63	7,87	546	15,73	1268	9,78	2152	10,49
5 De 26 a 30 anos	110	3,35	34	4,24	313	9,02	309	2,38	766	3,73
6 Mais de 30 anos	151	4,59	71	8,86	374	10,78	217	1,67	813	3,96
Total	3.287	100	801	100	3.470	100	12.960	100	20.518	100

Pró-Reitoria de Planejamento
Diretoria De Avaliação e Acompanhamento Institucional

PERFIL DO CANDIDATO- VESTIBULAR 2016
POR TURNO

I - CARACTERÍSTICAS SÓCIO-CULTURAIS

03 - Tipo de cota

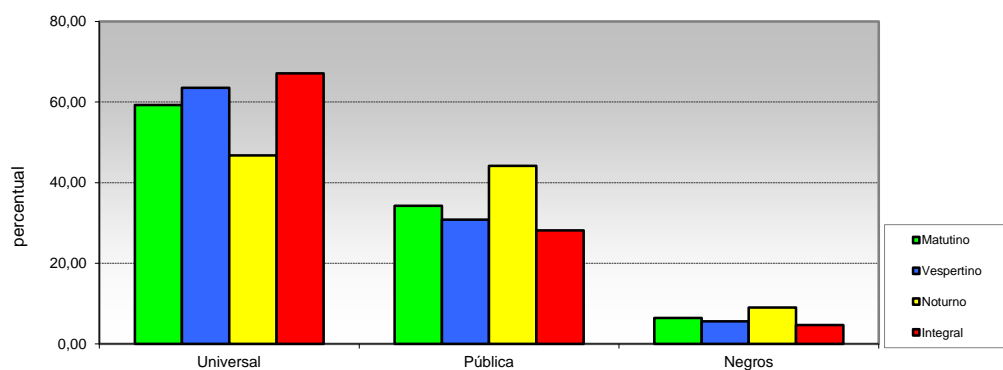

Opção / Área	Matutino		Vespertino		Noturno		Integral		Total	
	Cand.	%	Cand.	%	Cand.	%	Cand.	%	Cand.	%
1 Universal	788	59,29	509	63,55	1624	46,80	8701	67,14	12783	62,30
2 Pública	459	34,26	247	30,84	1532	44,15	3652	28,18	6557	31,96
3 Negros	89	6,45	45	5,62	314	9,05	607	4,68	1178	5,74
Total	1.336	100	801	100	3.470	100	12.960	100	20.518	100

04 - Estado civil

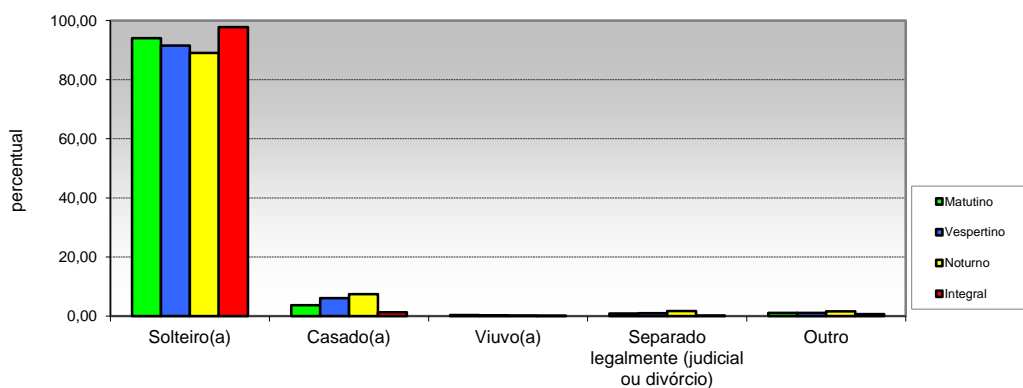

Opção / Área	Matutino		Vespertino		Noturno		Integral		Total	
	Cand.	%	Cand.	%	Cand.	%	Cand.	%	Cand.	%
1 Solteiro(a)	1252	94,07	733	91,51	3090	89,05	12669	97,75	19584	95,45
2 Casado(a)	54	3,68	49	6,12	259	7,46	168	1,30	597	2,91
3 Viuvo(a)	4	0,37	2	0,25	5	0,14	9	0,07	28	0,14
4 Separado legalmente (judicial ou divórcio)	7	0,82	8	1,00	59	1,70	24	0,19	118	0,58
5 Outro	19	1,06	9	1,12	57	1,64	90	0,69	191	0,93
Total	1.336	100	801	100	3.470	100	12.960	100	20.518	100

Pró-Reitoria de Planejamento
Diretoria De Avaliação e Acompanhamento Institucional

PERFIL DOS CANDIDATO - VESTIBULAR 2016
POR TURNO

I - CARACTERÍSTICAS SÓCIO-CULTURAIS

05 - Filhos menores de 6 anos

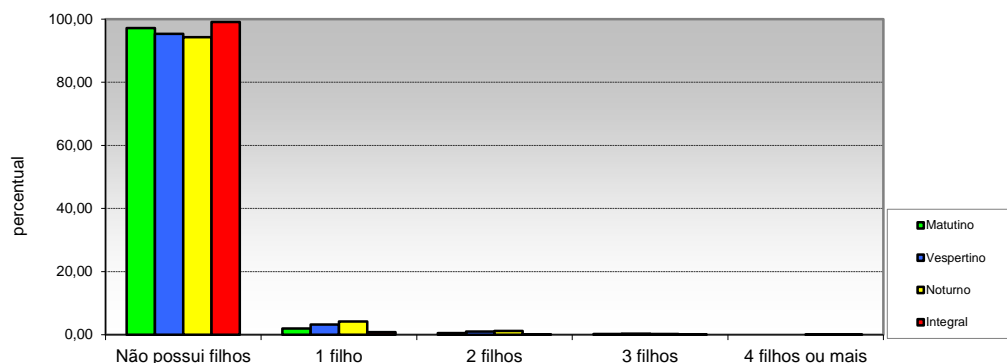

Opção / Área	Matutino		Vespertino		Noturno		Integral		Total	
	Cand.	%	Cand.	%	Cand.	%	Cand.	%	Cand.	%
1 Não possui filhos	3195	97,20	764	95,38	3272	94,29	12839	99,07	20070	97,82
2 1 filho	66	2,01	26	3,25	147	4,24	100	0,77	339	1,65
3 2 filhos	18	0,55	8	1,00	43	1,24	17	0,13	86	0,42
4 3 filhos	8	0,24	3	0,37	7	0,20	3	0,02	21	0,10
5 4 filhos ou mais	0	0,00	0	0,00	1	0,03	1	0,01	2	0,01
Total	3.287	100	801	100	3.470	100	12.960	100	20.518	100

06 - Estado em que nasceu

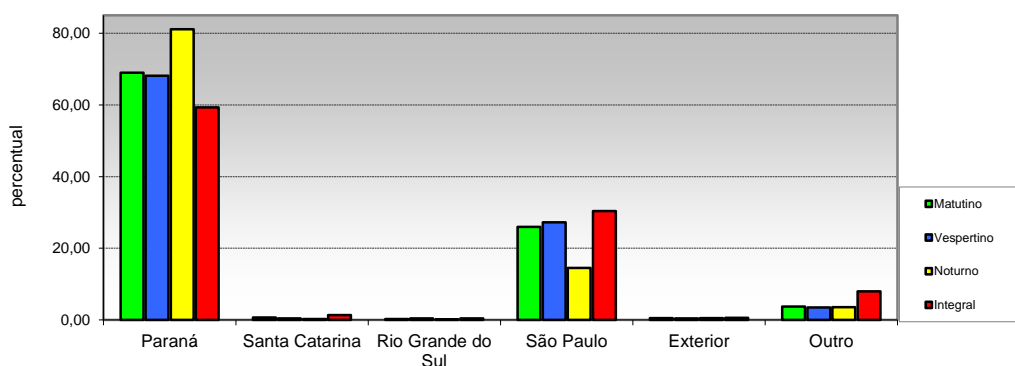

Opção / Área	Matutino		Vespertino		Noturno		Integral		Total	
	Cand.	%	Cand.	%	Cand.	%	Cand.	%	Cand.	%
1 Paraná	2266	68,94	546	68,16	2814	81,10	7682	59,27	13308	64,86
2 Santa Catarina	21	0,64	3	0,37	8	0,23	172	1,33	204	0,99
3 Rio Grande do Sul	8	0,24	3	0,37	6	0,17	57	0,44	74	0,36
4 São Paulo	853	25,95	218	27,22	502	14,47	3932	30,34	5505	26,83
5 Exterior	17	0,52	3	0,37	16	0,46	81	0,63	117	0,57
6 Outro	122	3,71	28	3,50	124	3,57	1036	7,99	1310	6,38
Total	3.287	100	801	100	3.470	100	12.960	100	20.518	100

Pró-Reitoria de Planejamento
Diretoria De Avaliação e Acompanhamento Institucional

PERFIL DO CANDIDATO - VESTIBULAR 2016
POR TURNO

I - CARACTERÍSTICAS SÓCIO-CULTURAIS

07 - Cidade em que mora

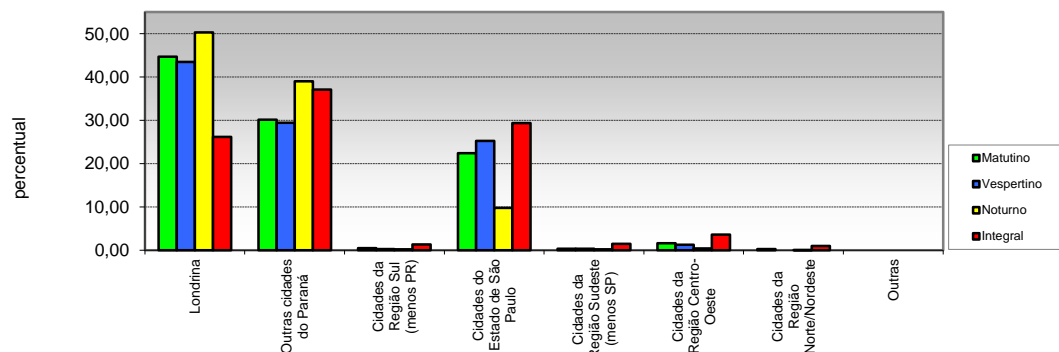

Opção / Área	Matutino		Vespertino		Noturno		Integral		Total	
	Cand.	%	Cand.	%	Cand.	%	Cand.	%	Cand.	%
1 Londrina	1469	44,69	348	43,45	1746	50,32	3388	26,14	6951	33,88
2 Outras cidades do Paraná	991	30,15	236	29,46	1353	38,99	4807	37,09	7387	36,00
3 Cidades da Região Sul (menos PR)	17	0,52	2	0,25	8	0,23	177	1,37	204	0,99
4 Cidades do Estado de São Paulo	736	22,39	202	25,22	340	9,80	3808	29,38	5086	24,79
5 Cidades da Região Sudeste (menos SP)	11	0,33	3	0,37	6	0,17	189	1,46	209	1,02
6 Cidades da Região Centro-Oeste	54	1,64	10	1,25	14	0,40	468	3,61	546	2,66
7 Cidades da Região Norte/Nordeste	9	0,27	0	0,00	3	0,09	123	0,95	135	0,66
8 Outras	0	0,00	0	0,00	0	0,00	0	0,00	0	0,00
Total	3.287	100	801	100	3.470	100	12.960	100	20.518	100

08 - Atividade praticada para ocupação da maior parte do tempo livre

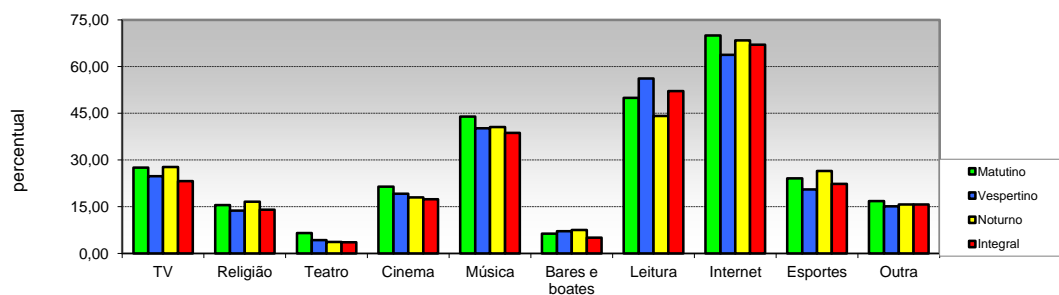

Opção / Área	Matutino		Vespertino		Noturno		Integral		Total	
	Cand.	%	Cand.	%	Cand.	%	Cand.	%	Cand.	%
1 TV	905	27,53	199	24,84	962	27,72	3008	23,21	5074	24,73
2 Religião	509	15,49	110	13,73	575	16,57	1826	14,09	3020	14,72
3 Teatro	214	6,51	34	4,24	129	3,72	469	3,62	846	4,12
4 Cinema	705	21,45	154	19,23	624	17,98	2250	17,36	3733	18,19
5 Música	1445	43,96	322	40,20	1409	40,61	5022	38,75	8198	39,96
6 Bares e boates	208	6,33	57	7,12	260	7,49	658	5,08	1183	5,77
7 Leitura	1643	49,98	450	56,18	1532	44,15	6762	52,18	10387	50,62
8 Internet	2301	70,00	511	63,80	2374	68,41	8693	67,08	13879	67,64
9 Esportes	792	24,09	165	20,60	919	26,48	2901	22,38	4777	23,28
10 Outra	554	16,85	121	15,11	544	15,68	2042	15,76	3261	15,89
Total	9.276	282,2	2.123	265,04	9.328	268,82	33.631	259,5	54.358	264,93

(multipla-escola)

Pró-Reitoria de Planejamento
Diretoria De Avaliação e Acompanhamento Institucional

PERFIL DO CANDIDATO - VESTIBULAR 2016
POR TURNO

I - CARACTERÍSTICAS SÓCIO-CULTURAIS

09 - Atividade praticada para ocupação da maior parte do tempo livre

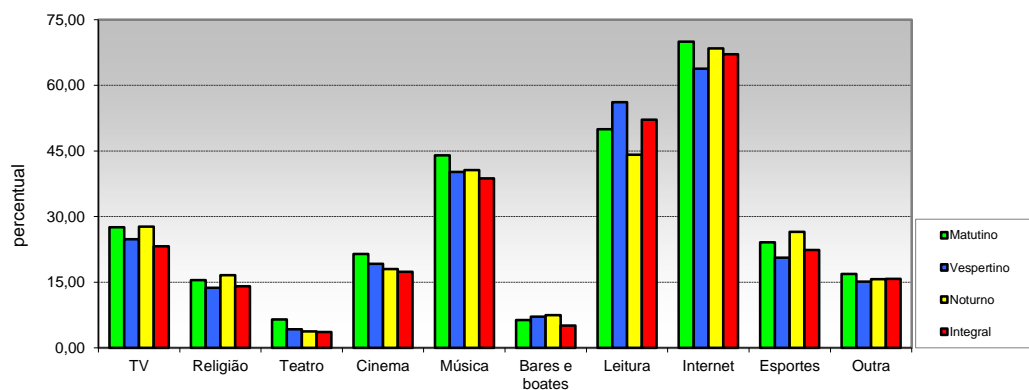

Opção / Área	Matutino		Vespertino		Noturno		Integral		Total	
	Cand.	%	Cand.	%	Cand.	%	Cand.	%	Cand.	%
1 TV	905	27,53	199	24,84	962	27,72	3008	23,21	5074	24,73
2 Religião	509	15,49	110	13,73	575	16,57	1826	14,09	3020	14,72
3 Teatro	214	6,51	34	4,24	129	3,72	469	3,62	846	4,12
4 Cinema	705	21,45	154	19,23	624	17,98	2250	17,36	3733	18,19
5 Música	1445	43,96	322	40,20	1409	40,61	5022	38,75	8198	39,96
6 Bares e boates	208	6,33	57	7,12	260	7,49	658	5,08	1183	5,77
7 Leitura	1643	49,98	450	56,18	1532	44,15	6762	52,18	10387	50,62
8 Internet	2301	70,00	511	63,80	2374	68,41	8693	67,08	13879	67,64
9 Esportes	792	24,09	165	20,60	919	26,48	2901	22,38	4777	23,28
10 Outra	554	16,85	121	15,11	544	15,68	2042	15,76	3261	15,89
Total	9.276	282,2	2.123	265,04	9.328	268,82	33.631	259,5	54.358	264,93

(multipla-escola)

Pró-Reitoria de Planejamento
Diretoria De Avaliação e Acompanhamento Institucional

PERFIL DO CANDIDATO - VESTIBULAR 2016
POR TURNO

II - CARACTERÍSTICAS SÓCIO-EDUCACIONAIS

10 - Nível de instrução do pai

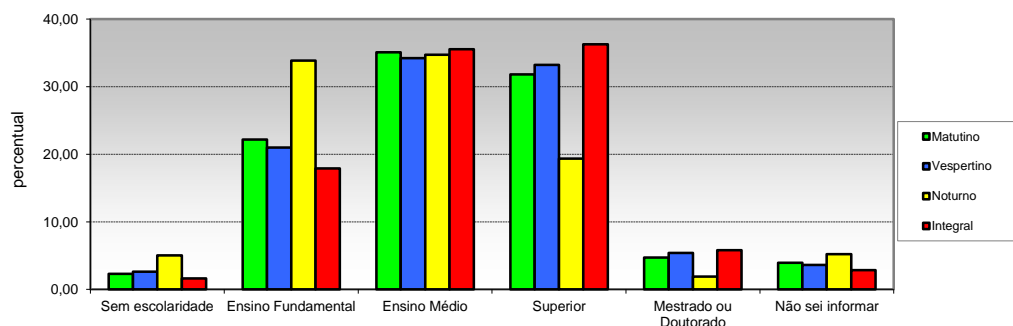

Opção / Área	Matutino		Vespertino		Noturno		Integral		Total	
	Cand.	%	Cand.	%	Cand.	%	Cand.	%	Cand.	%
1 Sem escolaridade	76	2,31	21	2,62	175	5,04	209	1,61	481	2,34
2 Ensino Fundamental	728	22,15	168	20,97	1174	33,83	2320	17,90	4390	21,40
3 Ensino Médio	1153	35,08	274	34,21	1205	34,73	4607	35,55	7239	35,28
4 Superior	1046	31,82	266	33,21	671	19,34	4701	36,27	6684	32,58
5 Mestrado ou Doutorado	154	4,69	43	5,37	65	1,87	753	5,81	1015	4,95
6 Não sei informar	130	3,95	29	3,62	180	5,19	370	2,85	709	3,46
Total	3.287	100	801	100	3.470	100	12.960	100	20.518	100

11 - Nível de instrução da mãe

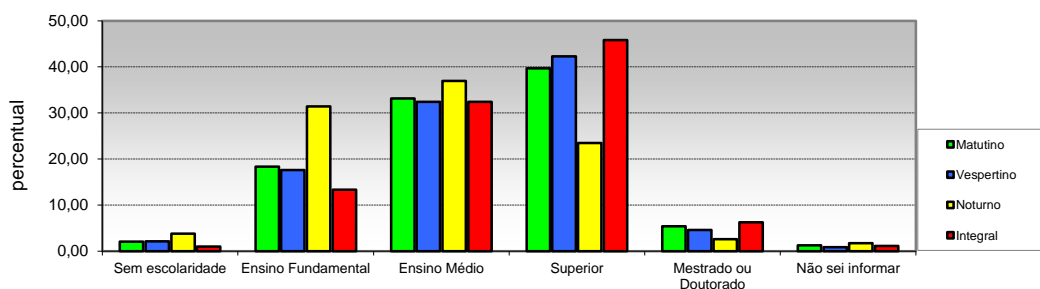

Opção / Área	Matutino		Vespertino		Noturno		Integral		Total	
	Cand.	%	Cand.	%	Cand.	%	Cand.	%	Cand.	%
1 Sem escolaridade	69	2,10	17	2,12	132	3,80	128	0,99	346	1,69
2 Ensino Fundamental	604	18,38	141	17,60	1091	31,44	1728	13,33	3564	17,37
3 Ensino Médio	1091	33,19	260	32,46	1282	36,95	4203	32,43	6836	33,32
4 Superior	1304	39,67	339	42,32	815	23,49	5941	45,84	8399	40,93
5 Mestrado ou Doutorado	178	5,42	37	4,62	90	2,59	814	6,28	1119	5,45
6 Não sei informar	41	1,25	7	0,87	60	1,73	146	1,13	254	1,24
Total	3.287	100	801	100	3.470	100	12.960	100	20.518	100

Pró-Reitoria de Planejamento
Diretoria De Avaliação e Acompanhamento Institucional

PERFIL DO CANDIDATO - VESTIBULAR 2016
POR TURNO

II - CARACTERÍSTICAS SÓCIO-EDUCACIONAIS

12 - Frequência ao Ensino Fundamental

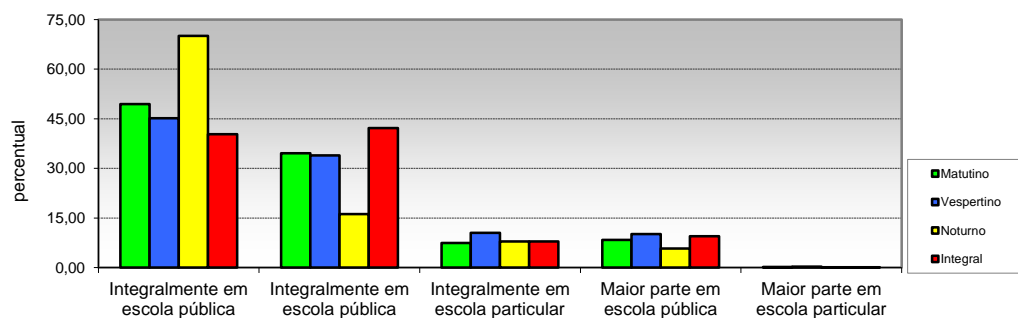

Opção / Área	Matutino		Vespertino		Noturno		Integral		Total	
	Cand.	%	Cand.	%	Cand.	%	Cand.	%	Cand.	%
1 Integralmente em escola pública	1626	49,47	362	45,19	2431	70,06	5227	40,33	9646	47,01
2 Integralmente em escola pública	1136	34,56	272	33,96	562	16,20	5472	42,22	7442	36,27
3 Integralmente em escola particular	245	7,45	84	10,49	273	7,87	1025	7,91	1627	7,93
4 Maior parte em escola pública	274	8,34	81	10,11	201	5,79	1226	9,46	1782	8,69
5 Maior parte em escola particular	6	0,18	2	0,25	3	0,09	10	0,08	21	0,10
Total	3.287	100	801	100	3.470	100	12.960	100	20.518	100

13 - Forma de conclusão do ensino Fundamental

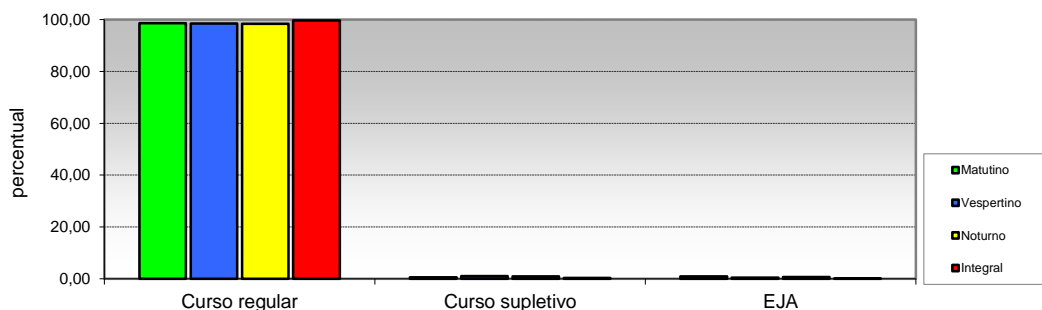

Opção / Área	Matutino		Vespertino		Noturno		Integral		Total	
	Cand.	%	Cand.	%	Cand.	%	Cand.	%	Cand.	%
1 Curso regular	3240	98,57	789	98,50	3412	98,33	12910	99,61	20351	99,19
2 Curso supletivo	18	0,55	8	1,00	33	0,95	35	0,27	94	0,46
3 EJA	29	0,88	4	0,50	25	0,72	15	0,12	73	0,36
Total	3.287	100	801	100	3.470	100	12.960	100	20.518	100

**Pró-Reitoria de Planejamento
Diretoria De Avaliação e Acompanhamento Institucional**

**PERFIL DO CANDIDATO - VESTIBULAR 2016
POR TURNO**

II - CARACTERÍSTICAS SÓCIO-EDUCACIONAIS

14 - Frequência ao Ensino Médio

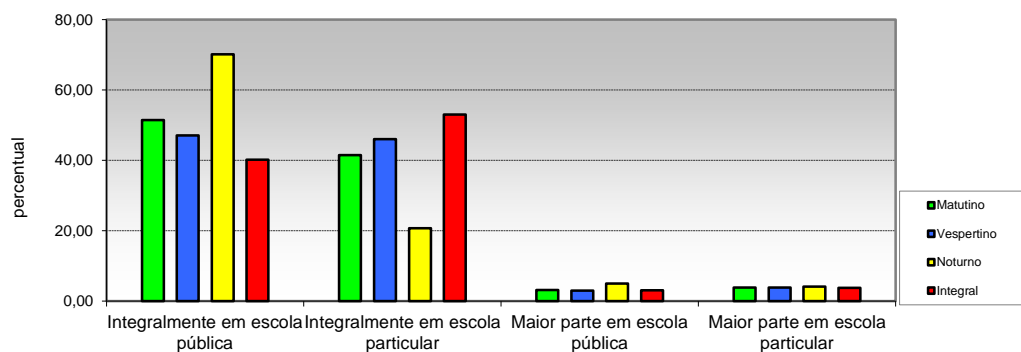

Opção / Área	Matutino		Vespertino		Noturno		Integral		Total	
	Cand.	%	Cand.	%	Cand.	%	Cand.	%	Cand.	%
1 Integralmente em escola pública	1690	51,41	377	47,07	2433	70,12	5207	40,18	9707	47,31
2 Integralmente em escola particular	1365	41,53	369	46,07	720	20,75	6872	53,02	9326	45,45
3 Maior parte em escola pública	104	3,16	24	3,00	174	5,01	393	3,03	695	3,39
4 Maior parte em escola particular	128	3,89	31	3,87	143	4,12	488	3,77	790	3,85
Total	3.287	100	801	100	3.470	100	12.960	100	20.518	100

15 - Forma de conclusão do Ensino Médio

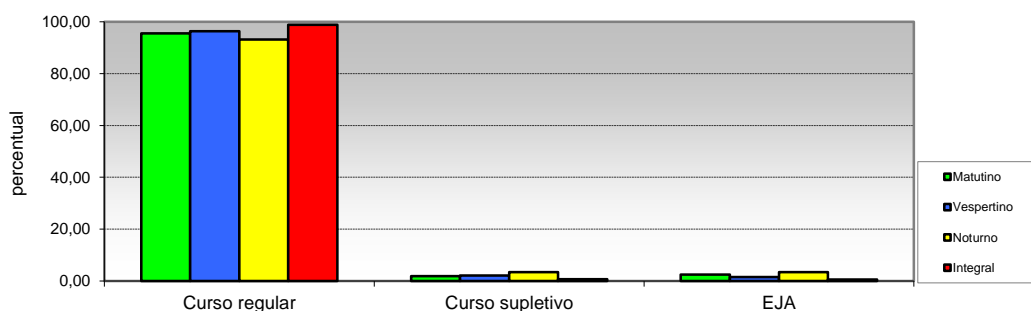

Opção / Área	Matutino		Vespertino		Noturno		Integral		Total	
	Cand.	%	Cand.	%	Cand.	%	Cand.	%	Cand.	%
1 Curso regular	3141	95,56	772	96,38	3234	93,20	12804	98,80	19951	97,24
2 Curso supletivo	63	1,92	17	2,12	119	3,43	84	0,65	283	1,38
3 EJA	83	2,53	12	1,50	117	3,37	72	0,56	284	1,38
Total	3.287	100	801	100	3.470	100	12.960	100	20.518	100

Pró-Reitoria de Planejamento
Diretoria De Avaliação e Acompanhamento Institucional

PERFIL DO CANDIDATO - VESTIBULAR 2016
POR TURNO

II - CARACTERÍSTICAS SÓCIO-EDUCACIONAIS

16 - Ano de conclusão do Ensino Médio

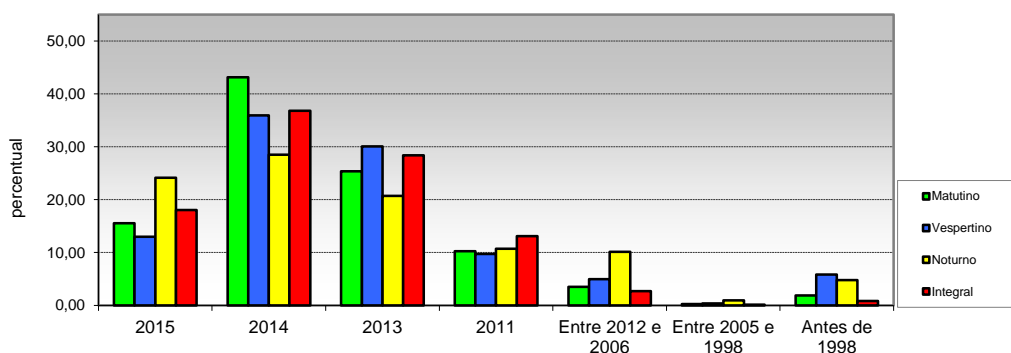

Opção / Área	Matutino		Vespertino		Noturno		Integral		Total	
	Cand.	%	Cand.	%	Cand.	%	Cand.	%	Cand.	%
1 2015	511	15,55	104	12,98	838	24,15	2337	18,03	3790	18,47
2 2014	1419	43,17	288	35,96	988	28,47	4772	36,82	7467	36,39
3 2013	833	25,34	241	30,09	719	20,72	3677	28,37	5470	26,66
4 2011	338	10,28	78	9,74	373	10,75	1700	13,12	2489	12,13
5 Entre 2012 e 2006	115	3,50	40	4,99	352	10,14	350	2,70	857	4,18
6 Entre 2005 e 1998	9	0,27	3	0,37	33	0,95	16	0,12	61	0,30
7 Antes de 1998	62	1,89	47	5,87	167	4,81	108	0,83	384	1,87
Total	3.287	100	801	100	3.470	100	12.960	100	20.518	100

17 - Frequência em cursinho preparatório (Pré-Vestibular)

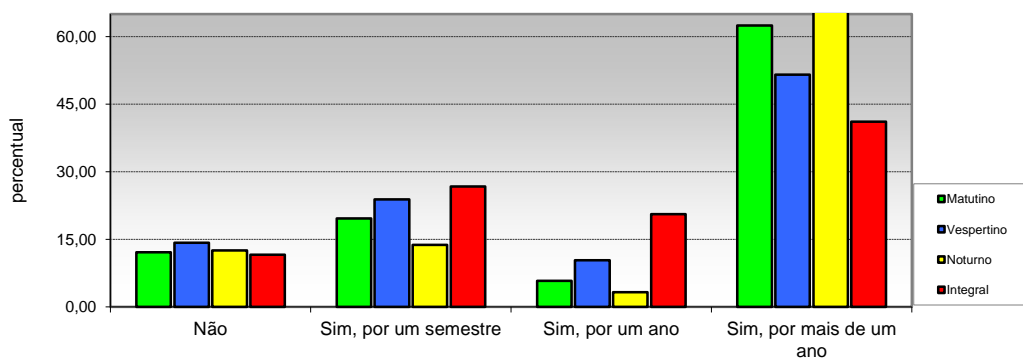

Opção / Área	Matutino		Vespertino		Noturno		Integral		Total	
	Cand.	%	Cand.	%	Cand.	%	Cand.	%	Cand.	%
1 Não	399	12,14	114	14,23	436	12,56	1502	11,59	2451	11,95
2 Sim, por um semestre	646	19,65	191	23,85	477	13,75	3463	26,72	4777	23,28
3 Sim, por um ano	189	5,75	83	10,36	113	3,26	2666	20,57	3051	14,87
4 Sim, por mais de um ano	2053	62,46	413	51,56	2444	70,43	5329	41,12	10239	49,90
Total	3.287	100	801	100	3.470	100	12.960	100	20.518	100

Pró-Reitoria de Planejamento
Diretoria De Avaliação e Acompanhamento Institucional

PERFIL DO CANDIDATO - VESTIBULAR 2016
POR TURNO

II - CARACTERÍSTICAS SÓCIO-EDUCACIONAIS

18 - Número de vestibulares prestados

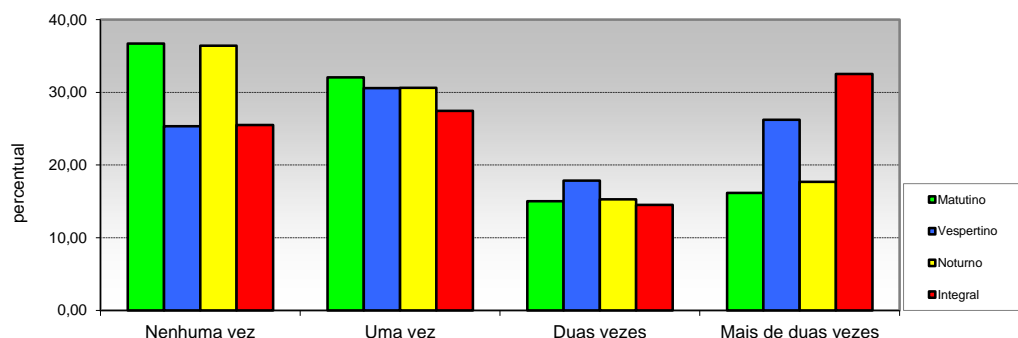

Opção / Área	Matutino		Vespertino		Noturno		Integral		Total	
	Cand.	%	Cand.	%	Cand.	%	Cand.	%	Cand.	%
1 Nenhuma vez	1207	36,72	203	25,34	1264	36,43	3303	25,49	5977	29,13
2 Uma vez	1054	32,07	245	30,59	1062	30,61	3559	27,46	5920	28,85
3 Duas vezes	494	15,03	143	17,85	530	15,27	1881	14,51	3048	14,86
4 Mais de duas vezes	532	16,18	210	26,22	614	17,69	4217	32,54	5573	27,16
Total	3.287	100	801	100	3.470	100	12.960	100	20.518	100

19 - Pretensão em prestar vestibular em outra instituição

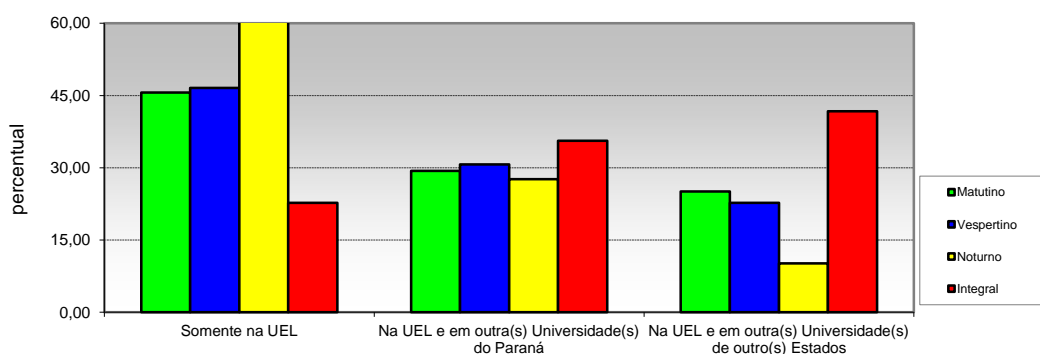

Opção / Área	Matutino		Vespertino		Noturno		Integral		Total	
	Cand.	%	Cand.	%	Cand.	%	Cand.	%	Cand.	%
1 Somente na UEL	1499	45,60	373	46,57	2160	62,25	2939	22,68	6971	33,98
2 Na UEL e em outra(s) Universidade(s) do Paraná	965	29,36	246	30,71	959	27,64	4612	35,59	6782	33,05
3 Na UEL e em outra(s) Universidade(s) de outro(s) Estados	823	25,04	182	22,72	351	10,12	5409	41,74	6765	32,97
Total	3.287	100	801	100	3.470	100	12.960	100	20.518	100

**Pró-Reitoria de Planejamento
Diretoria De Avaliação e Acompanhamento Institucional**

**PERFIL DO CANDIDATO - VESTIBULAR 2016
POR TURNO**

II - CARACTERÍSTICAS SÓCIO-EDUCACIONAIS

20 - Ingresso em algum curso superior

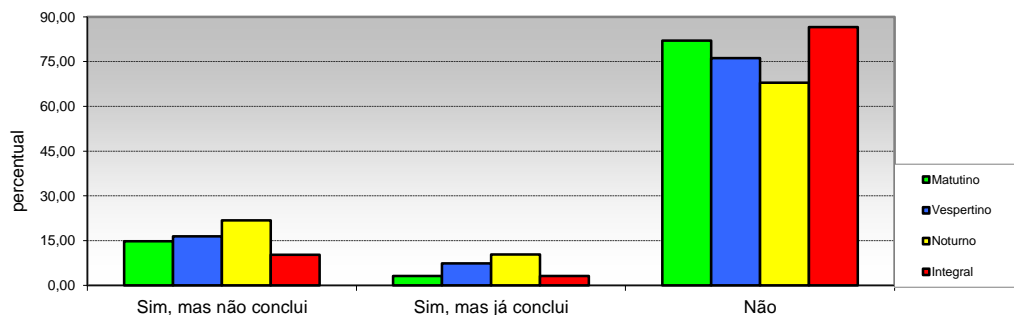

Opção / Área	Matutino		Vespertino		Noturno		Integral		Total	
	Cand.	%	Cand.	%	Cand.	%	Cand.	%	Cand.	%
1 Sim, mas não conclui	485	14,76	132	16,48	756	21,79	1330	10,26	2703	13,17
2 Sim, mas já conclui	104	3,16	59	7,37	358	10,32	402	3,10	923	4,50
3 Não	2698	82,08	610	76,15	2356	67,90	11228	86,64	16892	82,33
Total	3.287	100	801	100	3.470	100	12.960	100	20.518	100

21 - Motivo que levou a escolher o curso

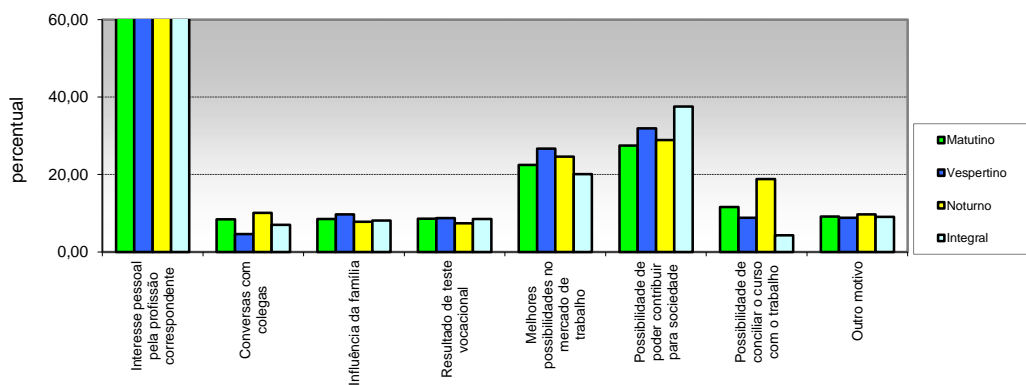

Opção / Área	Matutino		Vespertino		Noturno		Integral		Total	
	Cand.	%	Cand.	%	Cand.	%	Cand.	%	Cand.	%
1 Interesse pessoal pela profissão correspondente	2723	82,84	652	81,40	2722	78,44	10850	83,72	16947	82,60
2 Conversas com colegas	278	8,46	37	4,62	350	10,09	912	7,04	1577	7,69
3 Influência da família	280	8,52	78	9,74	272	7,84	1053	8,13	1683	8,20
4 Resultado de teste vocacional	282	8,58	70	8,74	258	7,44	1100	8,49	1710	8,33
5 Melhores possibilidades no mercado de trabalho	740	22,51	214	26,72	854	24,61	2604	20,09	4412	21,50
6 Possibilidade de poder contribuir para sociedade	903	27,47	256	31,96	1002	28,88	4873	37,60	7034	34,28
7 Possibilidade de conciliar o curso com o trabalho	381	11,59	71	8,86	655	18,88	559	4,31	1666	8,12
8 Outro motivo	300	9,13	71	8,86	336	9,68	1176	9,07	1883	9,18
Total	5.887	179	1.449	181	6.449	186	23.127	178	36.912	180

(MULTIPLA-ESCOLHA)

Pró-Reitoria de Planejamento
Diretoria De Avaliação e Acompanhamento Institucional

PERFIL DO CANDIDATO - VESTIBULAR 2016
POR TURNO

II - CARACTERÍSTICAS SÓCIO-EDUCACIONAIS

22 - Expectativa em relação ao curso universitário

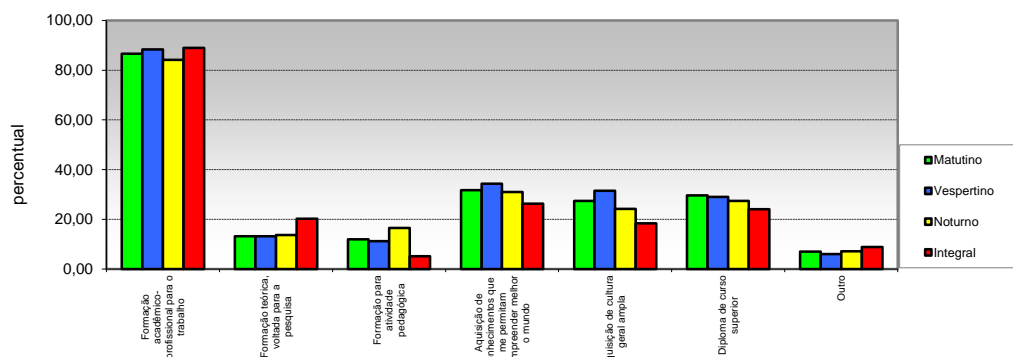

Opção / Área	Matutino		Vespertino		Noturno		Integral		Total	
	Cand.	%	Cand.	%	Cand.	%	Cand.	%	Cand.	%
1 para o trabalho	2847	86,61	708	88,39	2918	84,09	11531	88,97	18004	87,75
2 pesquisa	434	13,20	106	13,23	476	13,72	2628	20,28	3644	17,76
3 Formação para atividade pedagógica	394	11,99	90	11,24	573	16,51	663	5,12	1720	8,38
4 permitam compreender melhor o	1043	31,73	275	34,33	1074	30,95	3405	26,27	5797	28,25
5 Aquisição de cultura geral ampla	900	27,38	252	31,46	840	24,21	2382	18,38	4374	21,32
6 Diploma de curso superior	973	29,60	232	28,96	951	27,41	3114	24,03	5270	25,68
7 Outro	231	7,03	48	5,99	249	7,18	1148	8,86	1676	8,17
Total	6.822	208	1.711	214	7.081	204,06	24.871	192	40.485	197

(MULTIPLA-ESCOLHA)

23 - Frequência em curso específico de língua estrangeira

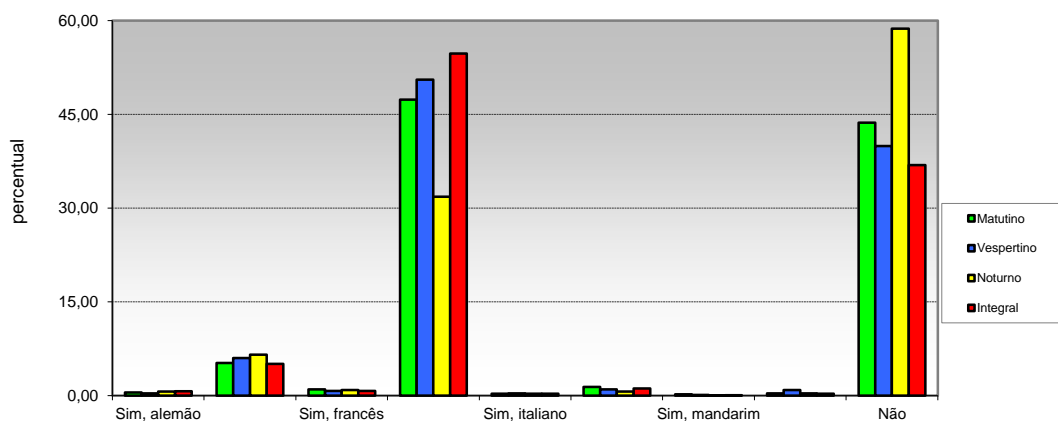

Opção / Área	Matutino		Vespertino		Noturno		Integral		Total	
	Cand.	%	Cand.	%	Cand.	%	Cand.	%	Cand.	%
1 Sim, alemão	16	0,49	3	0,37	23	0,66	89	0,69	131	0,64
2 Sim, espanhol	172	5,23	48	5,99	228	6,57	657	5,07	1105	5,39
3 Sim, francês	33	1,00	6	0,75	31	0,89	96	0,74	166	0,81
4 Sim, inglês	1557	47,37	405	50,56	1104	31,82	7092	54,72	10158	49,51
5 Sim, italiano	10	0,30	3	0,37	11	0,32	41	0,32	65	0,32
6 Sim, japonês	45	1,37	8	1,00	23	0,66	151	1,17	227	1,11
7 Sim, mandarim	7	0,21	1	0,12	1	0,03	11	0,08	20	0,10
8 Outra	11	0,33	7	0,87	12	0,35	41	0,32	71	0,35
9 Não	1436	43,69	320	39,95	2037	58,70	4782	36,90	8575	41,79
Total	3.287	100	801	100	3.470	100	12.960	100	20.518	100

Pró-Reitoria de Planejamento
Diretoria De Avaliação e Acompanhamento Institucional

PERFIL DO CANDIDATO - VESTIBULAR 2016
POR TURNO

II - CARACTERÍSTICAS SÓCIO-EDUCACIONAIS

24 - Interesse em aprender uma língua estrangeira

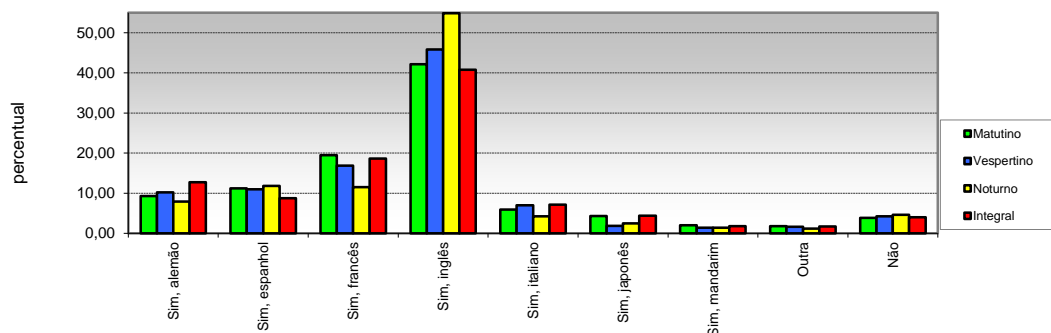

Opção / Área	Matutino		Vespertino		Noturno		Integral		Total	
	Cand.	%	Cand.	%	Cand.	%	Cand.	%	Cand.	%
1 Sim, alemão	306	9,31	82	10,24	275	7,93	1649	12,72	2312	11,27
2 Sim, espanhol	368	11,20	88	10,99	410	11,82	1138	8,78	2004	9,77
3 Sim, francês	640	19,47	135	16,85	399	11,50	2414	18,63	3588	17,49
4 Sim, inglês	1386	42,17	367	45,82	1903	54,84	5281	40,75	8937	43,56
5 Sim, italiano	194	5,90	56	6,99	147	4,24	931	7,18	1328	6,47
6 Sim, japonês	141	4,29	15	1,87	85	2,45	572	4,41	813	3,96
7 Sim, mandarim	67	2,04	11	1,37	50	1,44	234	1,81	362	1,76
8 Outra	59	1,79	13	1,62	41	1,18	218	1,68	331	1,61
9 Não	126	3,83	34	4,24	160	4,61	523	4,04	843	4,11
Total	3.287	100	801	100	3.470	100	12.960	100	20.518	100

25 - Necessidades educacionais especiais:

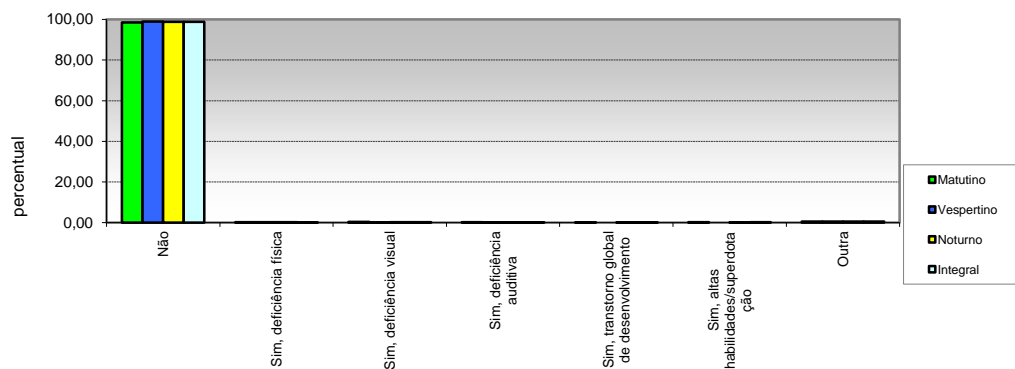

Opção / Área	Matutino		Vespertino		Noturno		Integral		Total	
	Cand.	%	Cand.	%	Cand.	%	Cand.	%	Cand.	%
1 Não	3240	98,57	793	99,00	3426	98,73	12801	98,77	20260	98,74
2 Sim, deficiência física	7	0,21	2	0,25	7	0,20	14	0,11	30	0,15
3 Sim, deficiência visual	10	0,30	1	0,12	6	0,17	36	0,28	53	0,26
4 Sim, deficiência auditiva	7	0,21	1	0,12	3	0,09	11	0,08	22	0,11
5 desenvolvimento	1	0,03	0	0,00	5	0,14	8	0,06	14	0,07
6 Sim, altas habilidades/superdotação	5	0,15	0	0,00	4	0,12	20	0,15	29	0,14
7 Outra	17	0,52	4	0,50	19	0,55	70	0,54	110	0,54
Total	3.287	100	801	100	3.470	100	12.960	100	20.518	100

Pró-Reitoria de Planejamento
Diretoria De Avaliação e Acompanhamento Institucional

PERFIL DO CANDIDATO - VESTIBULAR 2016
POR TURNO

II - CARACTERÍSTICAS SÓCIO-EDUCACIONAIS

26 - Renda familiar mensal

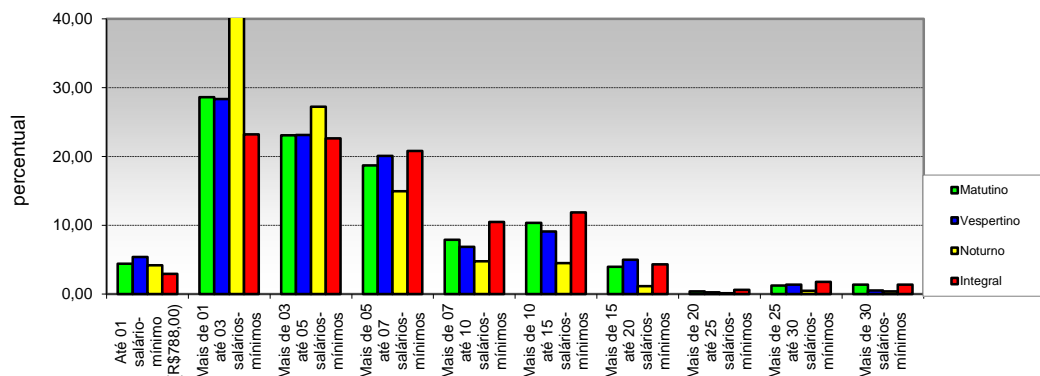

Opção / Área	Matutino		Vespertino		Noturno		Integral		Total	
	Cand.	%	Cand.	%	Cand.	%	Cand.	%	Cand.	%
1 Até 01 salário-mínimo (R\$788,00)	145	4,41	43	5,37	145	4,18	378	2,92	711	3,47
2 Mais de 01 até 03 salários-mínimos	940	28,60	227	28,34	1467	42,28	3010	23,23	5644	27,51
3 Mais de 03 até 05 salários-mínimos	759	23,09	185	23,10	944	27,20	2935	22,65	4823	23,51
4 Mais de 05 até 07 salários-mínimos	615	18,71	161	20,10	519	14,96	2693	20,78	3988	19,44
5 Mais de 07 até 10 salários-mínimos	259	7,88	55	6,87	165	4,76	1360	10,49	1839	8,96
6 Mais de 10 até 15 salários-mínimos	340	10,34	73	9,11	156	4,50	1536	11,85	2105	10,26
7 Mais de 15 até 20 salários-mínimos	130	3,95	40	4,99	40	1,15	560	4,32	770	3,75
8 Mais de 20 até 25 salários-mínimos	13	0,40	2	0,25	4	0,12	81	0,63	100	0,49
9 Mais de 25 até 30 salários-mínimos	41	1,25	11	1,37	16	0,46	227	1,75	295	1,44
10 Mais de 30 salários-mínimos	45	1,37	4	0,50	14	0,40	180	1,39	243	1,18
Total	3.287	100	801	100	3.470	100	12.960	100	20.518	100

27 - Número de pessoas que contribuem com a renda familiar

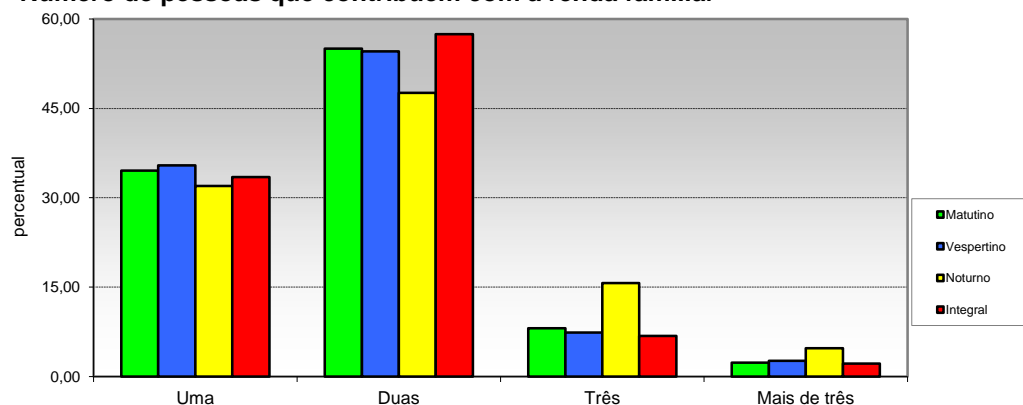

Opção / Área	Matutino		Vespertino		Noturno		Integral		Total	
	Cand.	%	Cand.	%	Cand.	%	Cand.	%	Cand.	%
1 Uma	1136	34,56	284	35,46	1110	31,99	4342	33,50	6872	33,49
2 Duas	1808	55,00	437	54,56	1651	47,58	7446	57,45	11342	55,28
3 Três	266	8,09	59	7,37	544	15,68	886	6,84	1755	8,55
4 Mais de três	77	2,34	21	2,62	165	4,76	286	2,21	549	2,68
Total	3.287	100	801	100	3.470	100	12.960	100	20.518	100

Pró-Reitoria de Planejamento
Diretoria De Avaliação e Acompanhamento Institucional
PERFIL DO CANDIDATO- VESTIBULAR 2016
POR TURNO

III - CARACTERÍSTICAS SÓCIO-ECONÔMICAS

28 - Renda mensal do candidato

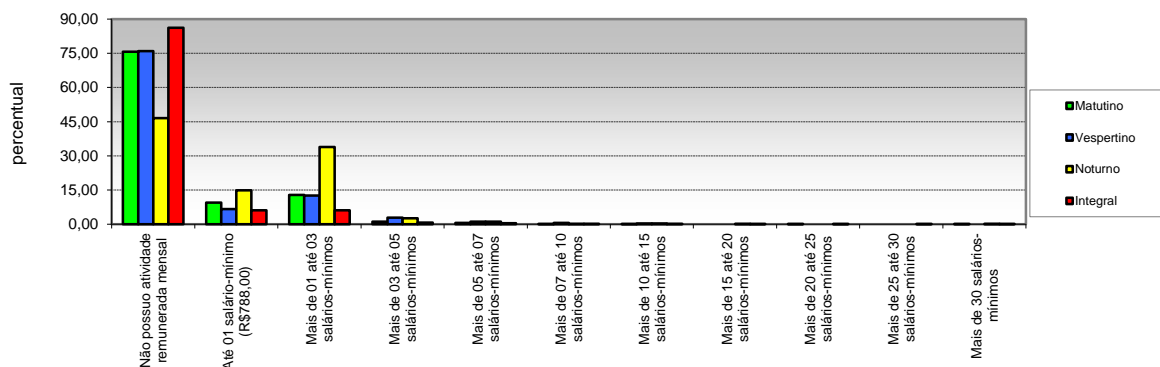

Opção / Área	Matutino		Vespertino		Noturno		Integral		Total	
	Cand.	%	Cand.	%	Cand.	%	Cand.	%	Cand.	%
1 Não possui atividade remunerada mensal	2488	75,69	608	75,91	0	46,60	11179	86,26	15892	77,45
2 Até 01 salário-mínimo (R\$788,00)	312	9,49	53	6,62	0	14,90	784	6,05	1666	8,12
3 Mais de 01 até 03 salários-mínimos	423	12,87	101	12,61	0	33,86	788	6,08	2487	12,12
4 Mais de 03 até 05 salários-mínimos	36	1,10	23	2,87	0	2,65	97	0,75	248	1,21
5 Mais de 05 até 07 salários-mínimos	20	0,61	9	1,12	0	1,12	50	0,39	118	0,58
6 Mais de 07 até 10 salários-mínimos	2	0,06	5	0,62	0	0,23	18	0,14	33	0,16
7 Mais de 10 até 15 salários-mínimos	2	0,06	2	0,25	0	0,35	23	0,18	39	0,19
8 Mais de 15 até 20 salários-mínimos	0	0,00	0	0,00	0	0,14	9	0,07	14	0,07
9 Mais de 20 até 25 salários-mínimos	1	0,03	0	0,00	0	0,00	2	0,02	3	0,01
10 Mais de 25 até 30 salários-mínimos	0	0,00	0	0,00	0	0,00	7	0,05	7	0,03
11 Mais de 30 salários-mínimos	3	0,09	0	0,00	0	0,14	3	0,02	11	0,05
Total	3.287	100	801	100	0	100	12.960	100	20.518	100

29 - Participação do candidato na renda familiar

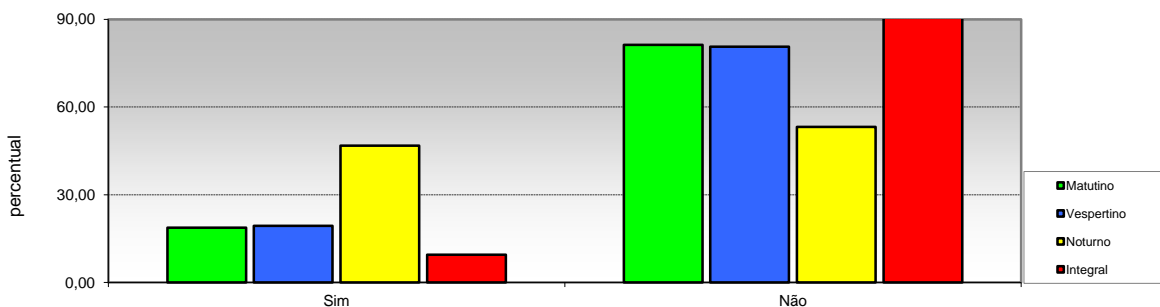

Opção / Área	Matutino		Vespertino		Noturno		Integral		Total	
	Cand.	%	Cand.	%	Cand.	%	Cand.	%	Cand.	%
1 Sim	615	18,71	155	19,35	1623	46,77	1225	9,45	3618	17,63
2 Não	2672	81,29	646	80,65	1847	53,23	11735	90,55	16900	82,37
Total	3.287	100	801	100	3.470	100	12.960	100	20.518	100

Pró-Reitoria de Planejamento
Diretoria De Avaliação e Acompanhamento Institucional
PERFIL DO CANDIDATO VESTIBULAR 2016
POR TURNO

III - CARACTERÍSTICAS SÓCIO-ECONÔMICAS

30 - Número de pessoas sustentadas com a renda familiar

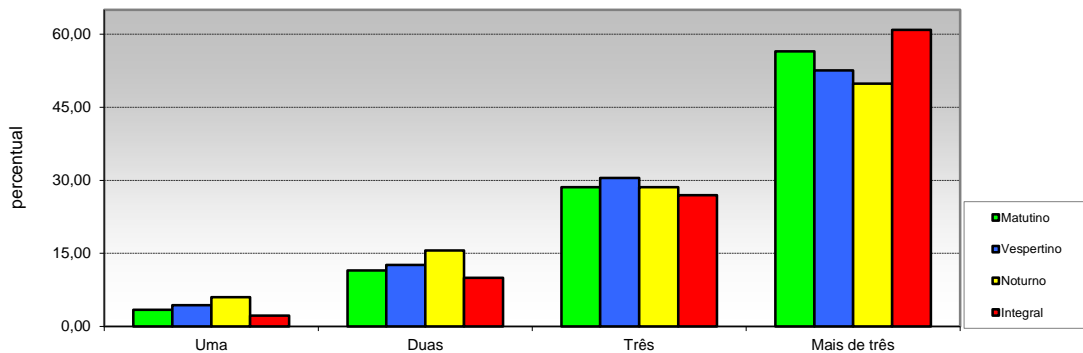

Opção / Área	Matutino		Vespertino		Noturno		Integral		Total	
	Cand.	%	Cand.	%	Cand.	%	Cand.	%	Cand.	%
1 Uma	112	3,41	35	4,37	208	5,99	284	2,19	639	3,11
2 Duas	378	11,50	101	12,61	542	15,62	1292	9,97	2313	11,27
3 Três	940	28,60	244	30,46	991	28,56	3489	26,92	5664	27,61
4 Mais de três	1857	56,50	421	52,56	1729	49,83	7895	60,92	11902	58,01
Total	3.287	100	801	100	3.470	100	12.960	100	20.518	100

31 - Propriedade da moradia

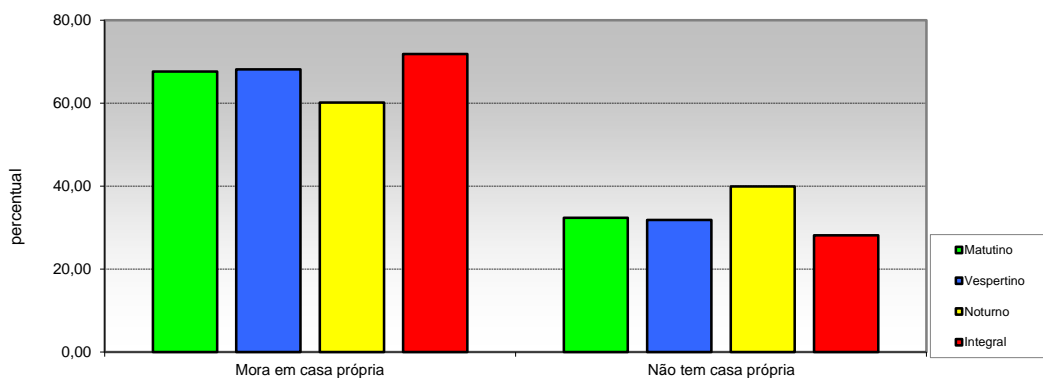

Opção / Área	Matutino		Vespertino		Noturno		Integral		Total	
	Cand.	%	Cand.	%	Cand.	%	Cand.	%	Cand.	%
1 Mora em casa própria	2223	67,63	546	68,16	2086	60,12	9316	71,88	14171	69,07
2 Não tem casa própria	1064	32,37	255	31,84	1384	39,88	3644	28,12	6347	30,93
Total	3.287	100	801	100	3.470	100	12.960	100	20.518	100

**Pró-Reitoria de Planejamento
Diretoria De Avaliação e Acompanhamento Institucional**

**PERFIL DO CANDIDATO - VESTIBULAR 2016
POR TURNO**

III - CARACTERÍSTICAS SÓCIO-ECONÔMICAS

32 - Propriedade de veículos na residência

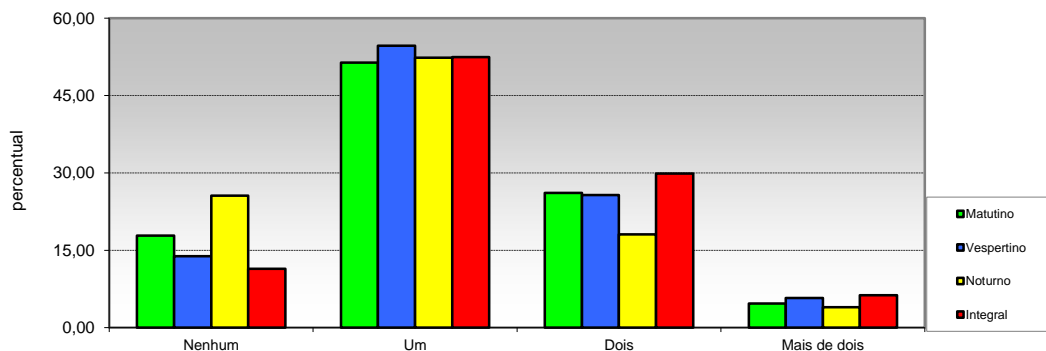

Opção / Área	Matutino		Vespertino		Noturno		Integral		Total	
	Cand.	%	Cand.	%	Cand.	%	Cand.	%	Cand.	%
1 Nenhum	587	17,86	111	13,86	888	25,59	1475	11,38	3061	14,92
2 Um	1689	51,38	438	54,68	1817	52,36	6797	52,45	10741	52,35
3 Dois	858	26,10	206	25,72	628	18,10	3875	29,90	5567	27,13
4 Mais de dois	153	4,65	46	5,74	137	3,95	813	6,27	1149	5,60
Total	3.287	100	801	100	3.470	100	12.960	100	20.518	100

33 - Acesso a Internet

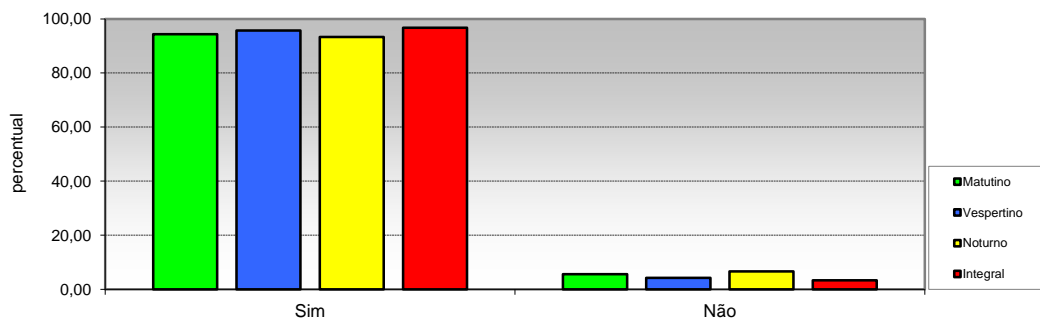

Opção / Área	Matutino		Vespertino		Noturno		Integral		Total	
	Cand.	%	Cand.	%	Cand.	%	Cand.	%	Cand.	%
1 Sim	3101	94,34	767	95,76	3241	93,40	12535	96,72	19644	95,74
2 Não	186	5,66	34	4,24	229	6,60	425	3,28	874	4,26
Total	3.287	100	801	100	3.470	100	12.960	100	20.518	100