

Inscrições:

As inscrições, tanto para ouvintes quanto para apresentadores de comunicação, somente serão feitas no site do evento (<http://www.uel.br/eventos/efc/>).

Para se inscrever como ouvinte (e ter direito a um certificado de participação de 30 horas) as taxas são as seguintes:

- Alunos de graduação e professores da rede pública: 20,00 reais
- Alunos de pós-graduação: 30,00 reais
- Professores e público em geral: 50,00 reais

Para se inscrever como apresentador de comunicação a taxa é de 50,00 reais (independente da categoria acima). As inscrições nesta modalidade podem ser feitas após o recebimento do aceite do trabalho, pelo site.

Informações:

Fone: (43) 3371-4486

E-mail: mrs.marcos@uel.br

Promoção:

Universidade Estadual de Londrina
Departamento de Filosofia
Mestrado em Filosofia
Especialização em História e Filosofia da Ciência
Especialização em Filosofia Moderna e Contemporânea

Coordenação:

Prof. Dr. Marcos Rodrigues da Silva
Prof. Dr. Eder Soares Santos
Prof. Dr. José Fernandes Weber
Prof. Dr. Marcos Nalli

Apoio:

Mestrado em Filosofia—UEL



FUNDAÇÃO
ARAUCÁRIA



Centro de Letras e Ciências Humanas — CLCH
Departamento de Filosofia
Mestrado em Filosofia
Especialização em História e Filosofia da Ciência
Especialização em Filosofia Moderna e Contemporânea

IV Seminário Nacional de Filosofia Contemporânea:
Epistemologias Contemporâneas

III Seminário de História e Filosofia da Ciência:
Enfoques sobre Filosofia e História da Biologia

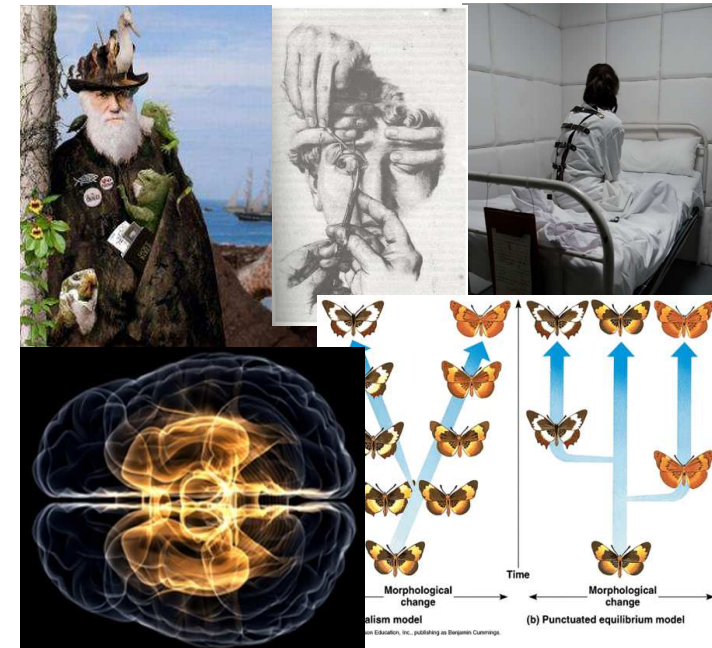

Sala de Eventos—CLCH — UEL
22/05—24/05/2012
Londrina

O IV Seminário Nacional de Filosofia Contemporânea – Epistemologias Contemporâneas, que coincide nesta edição com o III Seminário de História e Filosofia da Ciência: Enfoques sobre Filosofia e História da Biologia, promovidos pelo Curso de Pós-Graduação *Stricto Sensu* em Filosofia da Universidade Estadual de Londrina, juntamente com o Curso de Especialização em História e Filosofia da Ciência, ambos da UEL.

O evento tem por objetivos apresentar ao público a consolidação da relação entre a filosofia da ciência contemporânea e a discussão epistemológica da história da biologia. Com isso se espera fortalecer e dar continuidade às atividades da Linha de Pesquisa de Epistemologia do Mestrado em Filosofia, seja através das pesquisas e orientações, seja através da realização de novos eventos; manter a tradição do departamento de filosofia da UEL de estabelecer uma rede de comunicação e de parceria com pesquisadores dos grandes centros de pesquisa em filosofia e história da biologia; e por fim fortalecer os projetos de pesquisa dos professores envolvidos na coordenação do evento, através da instauração de um momento de reflexão e crítica dos temas/problemas estudados por meio do contato com outros pesquisadores renomados.

*

Primeiro dia: 22/05/2012

Abertura do Seminário

Prof. Dr. Marcos Rodrigues da Silva

19h00

Palestra de Abertura

**A Consolidação do Programa
Adaptacionista**

Prof. Dr. Gustavo Caponi (UFSC)

Segundo dia: 23/05/2012

14h00 às 16h00

Sessão de comunicações

16h30

Palestra

**Loucura e Degeneração: uma Genealogia
da Psiquiatria Ampliada**

Prof.ª Dr.ª Sandra Caponi (UFSC)

19h00

Palestra

**História e Filosofia da Biologia e Ensino
de Ciências**

Prof.ª Dr.ª Ana Maria de Andrade
Caldeira (UNESP- Bauru)

Terceiro dia: 24/05/2012

14h00 às 16h00

Sessão de comunicações

16h30

Palestra

**Nietzsche e a Psicofisiologia Francesa do
Século XIX**

Prof. Dr. Wilson Frezzatti
UNIOESTE – Toledo)

19h00

Mesa-Redonda (Encerramento)

**A Filosofia da Ciência Contemporânea e
sua Inserção no Debate Historiográfico**

Prof. Dr. Marcos Nalli (UEL)
Prof. Dr. Marcos Rodrigues da Silva (UEL)